

เกี่ยวกับเรา...ไม่มีวันสิ้นสุด

# ญี่ปุ่น นาริตะ พูจิ อิบารากิ



**6D3N** ชมความงามทุ่งดอกโคเชีย ณ สวนฮิตาชิ ซีไซด์ พาร์ค  
ถ่ายภาพประทับใจไปกับ ทุ่งหญ้าเซ็นโถคุฮาระ

เลสโก เพลินทุ่งไม้แดง



**พิเศษ!!**  
บุฟเฟ่ต์ซาปูยักซ์, แช่ออนเซ็น

ตุลาคม 2562
ด.ค.62 01, 02, 03, 04, 05, 08, 09, 10, 11, 12, 13, 14, 15, 16, 17, 18, 19, 22, 23, 24, 25, 26, 27, 28, 29, 30, 31

- วัดอาซากุสะ • โตเกียวสกายทรี • ชิบุจูกุ
- ทุ่งหญ้าเซ็นโถคุฮาระ • ภูเขาไฟฟูจิ • โทกเมมเบ: เอ้าท์เล็ต
- พิพิธภัณฑ์แผ่นดินไหว • หมู่บ้านโอชิโนะฮัทโศ • ฮิสระ: 1 วัน
- สวนฮิตาชิ ซีไซด์ พาร์ค • วัดนาริตะ: ฮ็อน • พระโศกอุชิคุ ไนบุตสึ



**25,999** เริ่มต้น

**วันแรก กรุงเทพฯ – สนามบินดอนเมือง**

**20.30 น.** **พร้อมกันที่สนามบินนานาชาติดอนเมือง ชั้น 3 อาคารผู้โดยสารระหว่างประเทศ เคาน์เตอร์สายการบิน AIR ASIA X** เจ้าหน้าที่ของบริษัทฯ คอยให้การต้อนรับ และอำนวยความสะดวกในการเช็คอิน  
**23.55 น.** เห็นฟ้าสู่มืองนาริตะ ประเทศญี่ปุ่น โดยสายการบินแอร์ เอเชีย เอ็กซ์ เที่ยวบินที่ **XJ600 บริการอาหาร และเครื่องดื่มบนเครื่อง**

สายการบิน **AIR ASIA X** ใช้เครื่อง **AIRBUS A330-300** จำนวน **377** ที่นั่ง  
จัดที่นั่งแบบ **3-3-3** มีบริการอาหารร้อนเสิร์ฟทั้งขาไปและขากลับ  
(น้ำหนักกระเป๋า 20 กก./ท่าน หากต้องการชื้อน้ำหนักเพิ่ม ต้องเสียค่าใช้จ่าย)





เครื่องสำโหว  
**377**  
ที่ขั้



น้ำหนักกระเป๋า  
**20**  
กิโลกรัม



บริการอาหารร้อน  
**ไป-กลับ**  
บนเครื่อง

**วันที่สอง**

**นาริตะ - วัดอาซากุสะ - ถ่ายรูปโตเกียวสกายทรี - ช้อปปิ้งโกเทมบะ เอ้าต์เล็ต - และเก็บภาพประทับใจทุ่งหญ้า  
เข็นโกศฮาระ - อามน้ำแร่ธรรมชาติ + ทานชาบูยักษ์**

**08.00 น.**

ถึง **เมืองนาริตะ** ประเทศญี่ปุ่น หลังจากผ่านขั้นตอนศุลกากรแล้ว นำท่านเดินทางสู่โตเกียว นำท่าน **เก็บภาพประทับใจกับคู่กับแลนด์มาร์กแห่งใหม่ของกรุงโตเกียว ณ “ริมน้ำสุมิตะ หอคอยโตเกียวสกายทรี” (Tokyo Sky tree)** หอส่งสัญญาณโทรทัศน์นาคมที่สูงที่สุดในโลก ... เปิดให้บริการเมื่อวันที่ 22 พฤษภาคม 2555 โดยหอนี้มีความสูง 634 เมตร สร้างด้วยเทคนิคทางสถาปัตยกรรมและวิศวกรรมอันทันสมัย ในช่วงที่เกิดแผ่นดินไหวครั้งใหญ่หอคอยแห่งนี้ได้พิสูจน์ให้เห็นถึงโครงสร้างทางสถาปัตยกรรมที่แข็งแกร่งทนทาน เพราะไม่เกิดความเสียหายแม้แต่น้อย  
นำท่านชม **วัดอาซากุสะ** วัดที่เก่าแก่ที่สุดในกรุงโตเกียว เข้าชมสักการขอพรจากพระพุทธรูปเจ้าแม่กวนอิมทองคำ นอกจากนี้ท่านยังจะได้พบเก็บภาพประทับใจกับโคมไฟขนาดยักษ์ที่มีความสูงถึง 4.5 เมตรซึ่งแขวนอยู่บริเวณประตูทางเข้าวัด และยังสามารถเลือกซื้อเครื่องรางของขลังได้ภายในวัด ฯลฯ



หรือเพลิดเพลินกับ **ถนนนาตามิเซ** ถนนช้อปปิ้งที่มีชื่อเสียงของวัด มีร้านขายของที่ระลึกมากมายไม่ว่าจะเป็นเครื่องรางของขลัง ของเล่นโบราณ และตบท้ายด้วยร้านชาบูคนญี่ปุ่น มายังวัดแห่งนี้ต้องมาตอควักกันเพื่อลิ้มลองกับรสชาตสุดแสนอร่อย





นอกจากวัดอาซากุสะจะเป็นวัดที่เก่าแก่ของญี่ปุ่นแล้ว ถนนช้อปปิ้งนาคามิเชกียังเป็นถนนช้อปปิ้งที่มีชื่อเสียงของวัดอีกด้วยแล้วจะไม่ให้มีขนมขึ้นชื่อของวัดได้อย่างไร ขนาดองค์จักรพรรดิยังรับสั่งคนสนิทให้มาซื้อที่นี่!!! เมื่อนั้นก็คือ **"เมล่อนปัง"** เป็นขนมปังแบบดั้งเดิมของญี่ปุ่น บางคนอาจจะเข้าใจผิดว่าเป็นขนมปังสอดไส้เมล่อน แต่จริงๆแล้วคือขนมปังอบแล้วด้านบนมีลายแตกๆ ซึ่งเหมือนผิวเมล่อนของญี่ปุ่น เป็นที่มาของชื่อ "เมล่อนปัง" นั่นเอง ซึ่งปกติก็จะหาทานได้ทั่วไปแม้กระทั่งในร้านสะดวกซื้อต่างๆ แต่ที่ขึ้นชื่อก็ต้องยกให้ร้าน Asakusa Kagetsu-do ที่ขายเมล่อนปังรสดั้งเดิมและซอฟครีมหลากหลาย ที่ร้านนี้จะทำใหม่ๆ อบเสร็จจากเตาร้อนๆ ขนมเมล่อนปังจะกรอบนอกนุ่มใน หวานกำลังดีซึ่งเป็นเมนูแนะนำที่มาถึงวัดอาซากุสะแล้วต้องลอง ห้ามพลาดกันเลยทีเดียว



**เที่ยง บ่าย**

**บริการอาหารกลางวัน ณ กัตาคาร**

จากนั้นนำท่านเดินทางสู่ **ทุ่งหญ้าเข็นโกดะฮาระ** เพื่อชมความสวยงามทางธรรมชาติของ **ดอกชูชูกิ** เป็นทุ่งหญ้าที่ติดอันดับหนึ่งในร้อยของวิวทัศนียภาพดอกไม้ที่สวยที่สุดในคานากาว่า และยังเป็นหนึ่งในห้าสิบของจุดชมวิวที่เยี่ยมที่สุดโดยสามารถมองเห็นทุ่งหญ้าอันกว้างใหญ่ที่กลายเป็นสีเหลืองทอง เสมือนขนนกพริ้วไสวเต็มทุ่งยามแสงอาทิตย์สาดส่องได้ ท้องฟ้าอันสดใส เป็นอีกหนึ่งสถานที่ ที่ไม่ควรพลาดที่จะแวะมาเก็บภาพสวยๆ ไว้เป็นภาพประทับใจอีกด้วย

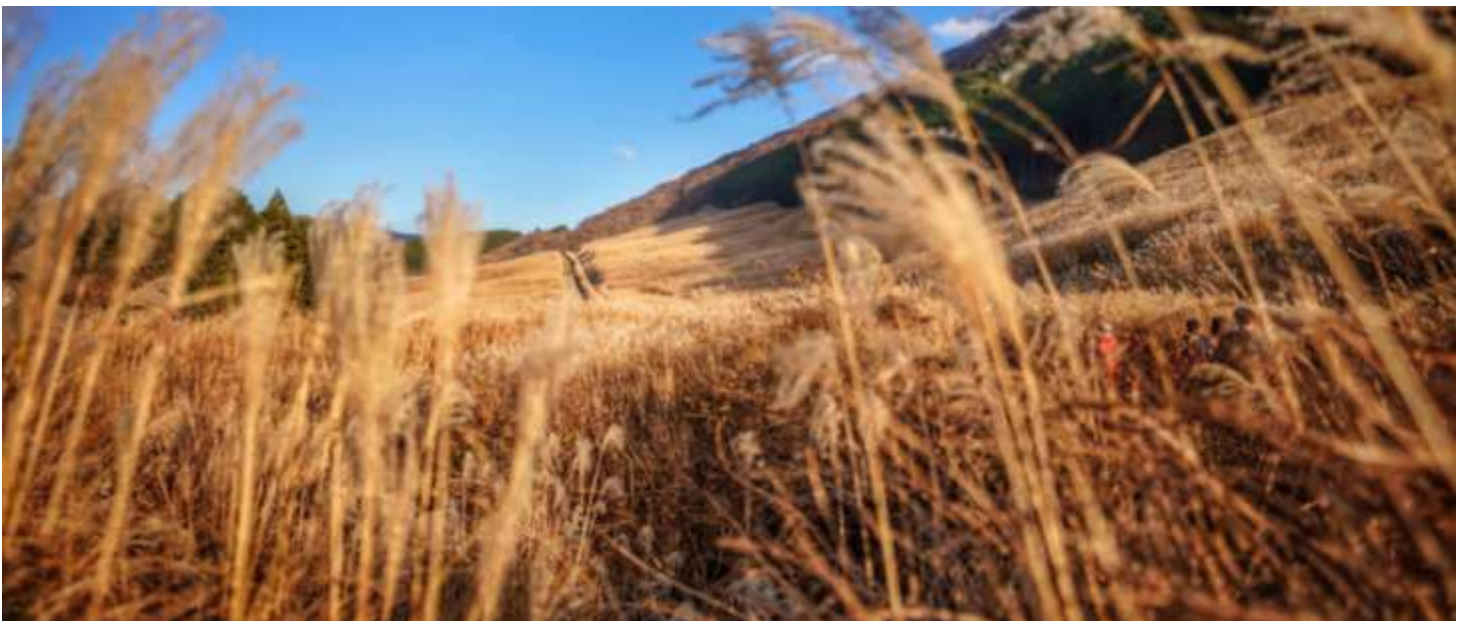

นำท่านอิสระช้อปปิ้งสินค้าแบรนด์เนมชื่อดังที่ **โกเทมมะ แฟคทอรี เอ้าท์เล็ต** แหล่งรวมสินค้านำเข้าและสินค้าแบรนด์ญี่ปุ่นที่ตั้งไปทั่วโลก พบกับคอลเลคชั่นเสื้อผ้าใหม่ล่าสุด อาทิ MK MICHEL KLEIN, MORGAN, ELLE, CYNTHIA ROWLEY ฯลฯ เลือกซื้อกระเป๋าแบรนด์เนมยี่ห้อดังได้ที่ร้าน BALLY, PRADA, GUCCI, DIESEL, TUMOI, GAP,



ARMANI ฯลฯ เลือกดูเครื่องประดับ และนาฬิกาหรืออย่าง TAG HEURE, AGETE, S.T.DUPONT, TASAKI, LONGINES ฯลฯ รองเท้าแฟชั่น HUSH PUPPIES, SCOTCH GRAIN, SKECHERS, HOGAN ฯลฯ

**พักที่  
ค่า**

**FUJI HAKONE LAND SCHOLE PLAZA** หรือระดับเดียวกัน

**รับประทานอาหารค่ำ ณ ห้องอาหารของโรงแรม \*\*\* ให้ท่านได้สัมผัสบรรยากาศกับมือพิเศษที่มีชาวญี่ปุ่นมาให้ท่านได้ลิ้มลองรสชาติพร้อมน้ำจิ้มสไตส์ญี่ปุ่นอย่างจุใจ หลังอาหารให้ท่านได้ผ่อนคลายกับการแช่น้ำแร่ธรรมชาติ เชื่อว่าถ้าได้แช่น้ำแร่แล้ว จะทำให้ผิวพรรณสวยงามและช่วยให้ระบบหมุนเวียนโลหิตดีขึ้น**

**วันที่สาม**

**ภูเขาไฟฟูจิ (ชั้นที่ 5) - ศาลเจ้าโคมิดาเคะ - พิพิธภัณฑ์แผ่นดินไหว - โอชิโนะสัคโค - ดิวตี้ฟรี - ชินจุกุ**

**เช้า**

**บริการอาหารเช้า ณ ห้องอาหารของโรงแรม**

นำท่านเดินทางสู่ **ภูเขาไฟฟูจิ** ที่ตั้งตระหง่านอยู่เหนือเกาะญี่ปุ่นด้วยความสูง 3,776 เมตรจากระดับน้ำทะเล นำท่านขึ้นชมความงามกันแบบใกล้ชิด ยังบริเวณ "ชั้น 5" ของภูเขาไฟฟูจิ (ขึ้นอยู่กับสภาพภูมิอากาศ) เพื่อชมทัศนียภาพโดยรอบของภูเขาไฟที่สามารถมองเห็นทะเลสาบทั้งห้ากระจายอยู่โดยรอบ ให้ท่านได้สัมผัสบรรยากาศอันบริสุทธิ์บนยอดเขาฟูจิ ถ่ายภาพที่ระลึก กับภูเขาไฟที่ได้ชื่อว่ามีสัดส่วนสวยงามที่สุดในโลก ซึ่งเป็นภูเขาไฟที่ยังดับไม่สนิท และมีความสูงที่สุดในประเทศญี่ปุ่น



นอกจากนี้ด้านหลังยังมี **ศาลเจ้าโคมิดาเคะ** ของศาสนาลัทธิชินโต เป็นที่สักการบูชาและอธิฐานขอพร อีกทั้งยังเป็นทีสำหรับบวงสรวงท่านเทนกุ โดยมีความเชื่อว่าที่บริเวณโดยรอบของฟูจิชั้น 5 นี้ ถูกเรียกว่า "สวนของท่านเทนกุ" โดยมีความเชื่อว่าที่นี่มีท่านเทนกุปกครองอยู่นั่นเอง และยังว่ากันว่า ศาลเจ้าแห่งนี้มีสมบัติของท่านเทนกุหลงเหลืออยู่มากมาย อย่างเช่น ขวานขนาดใหญ่ที่มีน้ำหนักกว่า 375 กิโลกรัมตกอยู่ที่พื้นในสวน ซึ่งในสมัยก่อนมีผู้คนนิยมมาทดลองยกขวานนี้กันมากมาย เป็นต้น



สำหรับท่านที่หลงใหลในกลิ่นหอมกรุ่นของกาแฟนั้น บริเวณด้านหน้าภูเขาไฟฟูจิมีคาเฟ่กาแฟไว้บริการทุกท่านให้ใช้บริการไว้ดื่มด่ำรสชาติกาแฟพร้อมชมวิวภูเขาไฟฟูจิได้อย่างเพลิดเพลิน หรือจะเลือกช้อปปิ้งของฝากผลิตภัณฑ์ของภูเขาไฟฟูจิซึ่งมีบริการอยู่ที่ภูเขาไฟฟูจิที่เดียวหาไม่ได้จากที่ไหนอีกแล้ว อาทิเช่น โคคา โคล่า ลายภูเขาไฟฟูจิ อันลิมิเต็ด , น้ำแร่ธรรมชาติภูเขาไฟฟูจิ เป็นต้น

นำท่านเยี่ยมชม **พิพิธภัณฑ์ EARTH QUAKE MUSEUM** ที่จำลองเรื่องราวของภูเขาไฟฟูจิ และให้ท่านได้สัมผัสกับบรรยากาศของการจำลองเรื่องราวเกี่ยวกับแผ่นดินไหวที่เกิดขึ้นใน

ประเทศญี่ปุ่น จากนั้นอิสระให้ท่านได้เลือกซื้อของที่ระลึกตามอัธยาศัย

**เที่ยง  
บ่าย**

**บริการอาหารกลางวัน ณ ภัตตาคาร**

จากนั้นนำท่าน เดินทางสู่ **หมู่บ้านโอชิโนะสัคโค** ให้ท่านเจาะลึกตามหาแหล่งน้ำบริสุทธิ์จากภูเขาไฟฟูจิ ที่เป็นแหล่งน้ำตามธรรมชาติตั้งอยู่ในหมู่บ้านโอชิโนะ จ.ยามานาชิ หรือพูดในทางกลับกันคือกลุ่มน้ำผุดโอชิโนะสัคโค เพียงก้าวแรกที่ย่างเท้าเข้าไปในหมู่บ้านก็สัมผัสได้ถึงอากาศบริสุทธิ์ และไอเย็นจากแหล่งน้ำธรรมชาติที่มีให้เห็นอยู่ทุกมุม โดยในบ่อน้ำใสแจ๋วมีปลาหลากหลายพันธุ์แหวกว่ายอย่างสบายอารมณ์ แต่ขอบอกเลยว่าน้ำแต่ละบ่อนั้นเย็นจับใจจนแอบสงสัยว่าน้องปลาไม่หนาวสะท้านกันบ้างหรือ เพราะอุณหภูมิในน้ำเฉลี่ยอยู่ที่ 10-12 องศาเซลเซียสนอกจากชมแล้วก็ยังไม่น่าพลาดจากธรรมชาติให้ตักดื่มตามอัธยาศัย และที่สำคัญ หมู่บ้านโอชิโนะยังเป็นแหล่งช้อปปิ้งสินค้าโอท็อปชั้นเยี่ยมอีกด้วย





ขึ้นชื่อว่ามาหมู่บ้านแหล่งน้ำบริสุทธิ์จากภูเขาไฟฟูจิทั้งที จะไม่มีเมนูทานเล่นรสเลิศได้  
 ใดๆกัน เมื่อท่านมาถึงหมู่บ้านโอชิโนะสัคโค ที่เต็มเปี่ยมไปด้วยอากาศบริสุทธิ์แล้ว  
 ภายในหมู่บ้านยังมีร้านค้าขายของที่ระลึกซึ่งเป็นสินค้าโอท็อปของหมู่บ้านและบริเวณหมู่บ้าน  
 ยังรายล้อมไปด้วยร้านอาหารทานเล่นต่างๆมากมาย สำหรับเมนูที่แนะนำนี้มีชื่อเรียกว่า "ยากิ  
 คุชะโมจิ" เป็นแป้งเนื้อนุ่มสีเขียว ซึ่งทำมาจากใบโยะโมะจิ เป็นพืชสมุนไพรของญี่ปุ่น สอด  
 ด้วยไส้ถั่วแดงบด อย่างบนเตาถ่าน หอมกรุ่น ทานร้อนๆกับอากาศหนาวๆ รับรองว่าฟินสุดๆ  
 จากนั้นนำท่านช้อปปิ้งย่านดัง **ย่านชินจุกุ** ให้ท่านได้เพลิดเพลินกับการจับจ่ายซื้อสินค้านานาชนิด ได้จากที่นี่ ไม่ว่าจะเป็น  
 เป็น **ร้านซานริโอะ** **ร้านขายเครื่องอิเล็กทรอนิกส์** **กล้องถ่ายรูปดิจิตอล** **นาฬิกา** **เครื่องสำอาง** ต่างๆ กันที่ร้าน  
**MATSUMOTO** แหล่งรวมเหล่าบรรดาเครื่องสำอางมากมาย อาทิ **มาร์คเต้าหู**, **โฟมล้างหน้า WHIP FOAM** ที่  
 ราคาถูกกว่าบ้านเรา 3 เท่า, **ครีมกันแดดซีเซโด** **แอนเนสซ่า**ที่คนไทยรู้จักเป็นอย่างดี และสินค้าอื่น ๆ หรือให้  
 ท่านได้สนุกกับการเลือกซื้อสินค้า แบรินด์ดัง อาทิ **LOUIS VUITTON, UNIQLO, กระเป๋าสตูดิโอ BAO BAO**  
**ISSEY MIYAKE, เสื้อ COMME DES GARCONS, H&M** หรือเลือกซื้อรองเท้า หลากหลายแบรนด์ดัง อาทิ  
**NIKE, CONVERSE, NEW BALANCE, REEBOK** ฯลฯ ได้ที่ร้าน **ABC MART** **\*\*อิสระอาหารเย็นเพื่อไม่เป็นการ  
 กระทบเวลาช้อปปิ้ง\*\***



พักที่ **MARROAD INTERNATIONAL NARITA HOTEL** หรือระดับเดียวกัน

วันที่สี่

อิสระเลือกช้อปปิ้งเต็มวัน หรือเลือกซื้อทัวร์ ดิสนีย์แลนด์ (ไม่รวมค่าใช้จ่ายในการเดินทาง)

เช้า

**บริการอาหารเช้า ณ ห้องอาหารของโรงแรม**

อิสระเต็มวัน ให้ท่านอิสระช้อปปิ้ง หรือเดินทางสู่สถานที่ท่องเที่ยวอื่น ๆ โดยมีไกด์คอยให้คำแนะนำในการเดินทาง อาทิ

- **ศาลเจ้าเมจิ** เป็นศาลเจ้าหลวงในศาสนาชินโต ที่สร้างขึ้นเพื่ออุทิศและเป็นที่ยกย่องวิญญาณขององค์สมเด็จพระจักรพรรดิเมจิ ซึ่งเป็นจักรพรรดิที่มีความสำคัญกับประเทศญี่ปุ่นยุคปัจจุบันเป็นอย่างยิ่ง และได้รับความเคารพจากชาวญี่ปุ่นยุคปัจจุบันมากที่สุด
- **ย่านฮาราจุกุ** แหล่งรวมเสื้อผ้า เครื่องประดับ รองเท้า ของวัยรุ่นญี่ปุ่น หากคุณคือคนที่กำลังมองหาซื้อเสื้อผ้าแบบแปลกๆ หรือต้องการหาซื้อเสื้อผ้าแนว Cost Play ท่านยังสามารถหาได้จากที่นี่อีกด้วย หรือ ถ้าต้องการเห็นวัยรุ่นญี่ปุ่นแต่งตัวแบบแปลกๆ ก็สามารถมาได้ที่นี่ได้ จะมีวัยรุ่นญี่ปุ่นน่ารักๆ เดินกันเต็มถนนเหมือนกับถนนสายแบรนด์เนมโอโมโตะซานโดะ นอกจากนั้นแล้ว ท่านยังได้ช้อปปิ้งสินค้าแบรนด์ดังระดับโลก อาทิ **CHANNEL, Dior, LOUIS VULTTON, ZARA, GAP** หรือสาวก **ONITSUKA TIGER** ที่ต้องการหารองเท้าแบบต้นฉบับ **MADE IN JAPAN** ที่ **SHOP** นี้มีแบบให้เลือกสรรมากมาย อีกทั้งยังมีร้านขายตุ๊กตา **KITTY DORAEMON** หรือตุ๊กตา **LINE** สุดแสนน่ารักไว้คอยเอาใจคุณหนู อีกทั้งยังมี **SHOP** ใหญ่ของ กระเป๋าสตูดฮิต **BAO BAO ISSEY MIYAKE, เสื้อ COMME DES GARCONS** อีกด้วย
- **ย่านชินยูกะ** ศูนย์กลางแฟชั่นวัยรุ่นในโตเกียวหามุมถูกใจถ่ายภาพคู่ไว้เป็นที่ระลึกกับ "ฮาจิโกะ" รูปปั้นสุนัขแสนรู้ที่กลายเป็นจุดนัดพบยอดนิยมสำหรับหนุ่มสาวโตเกียว อัปเดตแฟชั่นสไตล์โตเกียวที่ตึก(109) อิชิมารุคิ ทั้งเสื้อผ้า กระเป๋า รองเท้า เครื่องประดับและแฟชั่นชั้นนำของญี่ปุ่นในฤดูต่างๆอื่นๆมากมาย

หรือหากท่านใดมีความประสงค์จะเลือกซื้อดิสนีย์แลนด์เพิ่มท่านละ **2,700.- บาท (ไม่รวมค่าเดินทาง)** ดิสนีย์แลนด์โลกแห่งจินตนาการของราชาการ์ตูนญี่ปุ่นซึ่งเป็นดิสนีย์แลนด์แห่งแรกที่สร้างนอกประเทศสหรัฐอเมริกา โดยสร้างขึ้นในปี พ.ศ. 2526 จากการถมทะเลและใช้ทุนสร้างกว่า 600 ล้านบาท ให้ท่านสนุกสนานกับเครื่องเล่นนานาชนิด (ไม่จำกัดจำนวนการเล่น ) ผจญภัยในดินแดนต่างๆ ให้ท่านเล่นเครื่องเล่นตัวใหม่จากภาพยนตร์การ์ตูนเรื่องดัง **Toy Story** ชมฉากรถกลางทะเลเคารีเบียนในดินแดนโจรสลัดจากภาพยนตร์ **The Pirate of Caribbean** เขย่าขวัญกับบ้านผีสิงใน **Haunted Mation** สัมผัสความน่ารักของตุ๊กตาดึกดำบรรพ์ในโลกใบเล็ก **Small World** ชมภาพยนตร์สามมิติ **The Invention of the Year** ให้ท่านได้สนุกสนานพร้อมกับการจับจ่ายเลือกซื้อสินค้าที่ระลึกน่ารักในดิสนีย์แลนด์ อีกทั้งยังจะได้สัมผัสกับตัวการ์ตูนเอกจากวอลดิสนีย์ อย่าง มิกกี้เมาส์ มินนี่เมาส์ พร้อมมองเพื่อนการ์ตูนอีกมากมายสนุกกับการจับจ่ายซื้อของที่ระลึกน่ารักในดิสนีย์แลนด์



**การเดินทางจากนาริตะสู่โตเกียว**

1) จากโรงแรมแถวย่านนาริตะสู่สนามบินนาริตะใช้รถบริการฟรีของทางโรงแรม แต่เนื่องด้วยจะต้องเริ่มตั้งแต่ 9.00 น.เป็นต้นไปเพราะเนื่องจากในตอนเช้าระหว่าง 6.00 - 9.00 น เป็นช่วงที่มีลูกค้าใช้บริการไปสนามบิน เป็นจำนวนมากซึ่งอาจจะทำให้ขึ้นรถบัสไม่ครบตามจำนวนผู้เดินทางทั้งหมด

2) **รถไฟสาย Keisei Skyliner** เป็นรถไฟที่วิ่งจากสนามบินนาริตะไปสถานีอุเอะโนะเพียง 41 นาทีโดยใช้เวลาในการวิ่ง 160 ก.ม./ชม.โดยค่าตัวจะอยู่ที่เที่ยวละ **2,470 Yen/ท่าน** โดยเวลาที่ให้บริการ 7.28-18.20 น



เพราะฉะนั้นก่อนเดินทางกลับควรเช็คเที่ยวสุดท้ายว่าหมดต่อนกี่โมง

**3) รถไฟสาย Narita Express (N'EX)** เป็นรถไฟเข้าเมืองจากค่าย JR ถือว่าเป็นรถไฟที่ราคาค่อนข้างสูงนิดนึงแต่ตัวรถไฟจะเป็นแบบระบบที่นั่งบนรถไฟได้เลยโดยไม่ต้องกลัวว่าขึ้นไปแล้วเราจะไม่มีที่นั่งเบาะสามารถหมอนเข้า หากันได้มีอาหารขายบนรถไฟโดยค่าตัวรถไฟจะอยู่ที่ราคา **เที่ยวละ 3,190 เยน/ท่าน** โดยเวลาที่รถไฟให้บริการตั้งแต่เวลา 7.44-19.42 น เพราะฉะนั้นก่อนเดินทางกลับควรเช็คเที่ยวสุดท้ายว่าหมดต่อนกี่โมง

**4) Airport Limousine Bus** เป็นอีก 1 ทางเลือกในการเดินทางเข้าโตเกียวแต่รถบัสนี้จะจำกัดจำนวนผู้โดยสาร ต่อรอบโดยต่อรอบจะรับอยู่ 35-40 ท่านต่อเที่ยวโดยจะใช้ระยะเวลาในการเดินทาง 80-100 นาที ราคา **3,000 เยน/ท่าน/เที่ยว** เวลาที่ให้บริการ 5.55-17.30 น ถ้าเด็กอายุต่ำกว่า 12 จะเสียครึ่งราคา

**5) Taxi** ในส่วนของรถแท็กซี่นี้ค่าโดยสารจากโตเกียว สุโรงแรมที่พักยานนาริตะจะอยู่ที่ราคา **20,000-25,000 เยน (โดยราคานี้จะไม่รวมค่าทางด่วน)**

**อิสระอาหารกลางวัน และอาหารค่ำ ตามอัธยาศัย**

**MAAROAD INTERNATIONAL NARITA HOTEL หรือระดับเดียวกัน**

**พักที่**

**วันที่ห้า**

**พระใหญ่อุซึคุ ไดบุตสึ - สวนฮิดาชิ ซึไซต์ ปาร์ค - ชมความงดงามของดอกโคชิอะ - วัดนาริตะ - อีออน สนามบิบนาริตะ**

**เช้า**

**บริการอาหารเช้า ณ ห้องอาหารของโรงแรม**

จากนั้นนำท่านเดินทางสู่ **จังหวัดอิบารากิ** เพื่อสักการะ **พระใหญ่อุซึคุ ไดบุตสึ** แห่งเมืองอุซึคุ เป็นพระพุทธรูปที่มีขนาดใหญ่มาก มีความสูงถึง 120 เมตร และยังได้รับการบันทึกจากกินเนสบุ๊คว่า เป็นรูปปั้นพระพุทธรูปปางยืนที่หล่อจากทองสัมฤทธิ์มีความสูงที่สุดในโลก พระพุทธรูปปางยืนนี้ สูงเป็นอันดับ 3 ของโลกเลยทีเดียว อีกทั้งยังสามารถเข้าไปเยี่ยมชมด้านในของพระพุทธรูปได้ด้วย ซึ่งภายในรูปปั้นจะแบ่งออกเป็น 5 ชั้น แต่ละชั้นของรูปปั้นจะมีการจัดแสดงที่แตกต่างกันออกไปคะ สามารถขึ้นลิฟท์เพื่อไปยังจุดชมวิวที่ตั้งอยู่บริเวณหน้าอกของพระพุทธรูป มีความสูงประมาณ 85 เมตร ภายในบริเวณวัดยังยังสามารถเดินชมสวนดอกไม้ และสวนสัตว์ขนาดเล็กที่มีทั้งกระรอก, กระจง เป็นต้น **ไม่รวมค่าขึ้นลิฟท์ ท่านละ 400 เยน**



**เที่ยง บ่าย**

**บริการอาหารกลางวัน ณ กัตดาการ**

นำท่านชม **สวนฮิดาชิ ซึไซต์ ปาร์ค** เป็นสถานที่ท่องเที่ยวอันสวยงามอยู่ใกล้ๆ โตเกียวซึ่งสวนแห่งนี้ตั้งอยู่ในจังหวัดอิบารากิ สวนฮิดาชิเป็นสวนดอกไม้ขนาดใหญ่ มีพื้นที่ 1.9 ล้าน ตร.ม. มีชื่อเสียงเรื่อง ดอกไม้ที่จะบานให้ชม ผัดเปลี่ยนสายพันธุ์ ตลอดทั้งปี ตามฤดูกาล (**ขึ้นอยู่กับสภาพอากาศ**) ภายในสวนมีทุ่งดอกไม้หลากหลายสายพันธุ์ที่ออกดอกหมุนเวียนให้ชมตลอดปี ในฤดูใบไม้ผลิจะได้ชมทุ่งดอกนาร์ซิสซัส และดอกทิวลิป เมื่อถึงช่วงต้นฤดูร้อนจะมีทุ่งดอกเนโมฟีลา (เบบีบลูอายส์) และดอกกุหลาบ สวนดอกบานขึ้นจะบานในช่วงกลางฤดูร้อน เมื่อเข้าสู่ฤดูใบไม้ร่วงก็จะได้ชมทุ่งดอกโคชิเอะและทุ่งดอกคอสมอส นอกจากนี้ยังมีเส้นทางปั่นจักรยานที่นักท่องเที่ยวสามารถปั่นชมภายในสวน รวมถึงโซนอื่น ๆ อีกมากมายที่น่าสนใจ เช่น สวนสนุก สนาม BMX วิวาก สนามกีฬา และสถานที่ทำบาร์บีคิว เป็นต้น



นำท่านชม **วัดนาริตะซัง** ตั้งอยู่บนเนินเขากลางเมืองนาริตะ วัดที่ได้รับความนิยมศรัทธาอย่างสูงโดยเฉพาะอย่างยิ่งในวันขึ้นปีใหม่จะคลาคล่ำไปด้วยผู้คนที่มาขอพรสิ่งศักดิ์สิทธิ์นับแสนเพื่อขอพรจากหลวงพ่อดุ๊ย "ฟูโดเมียว" อันศักดิ์สิทธิ์เลือกซื้อ "เครื่องราง" หรือ "ฮู" ต่างๆ รวมทั้งสินค้าที่ระลึกต่างๆ ในราคาย่อมเยา



จากนั้นนำท่านอิสระช้อปปิ้ง ณ ห้างสรรพสินค้าขนาดใหญ่ของนาริตะ **ห้างฯ อิออน จัสโก** ชื่อของฝากก่อนกลับ อาทิ ขนมโมจิ เบนโตะ ผลไม้ และ หากท่านใดหลงใหลในรสชาติของคิทแคทชาเขียวสามารถหาซื้อได้ที่นี้ได้เลย **\*\*เพื่อไม่เป็นการเสียเวลาช้อปปิ้งอิสระอาหารค่ำตามอัธยาศัย\*\*** ได้เวลาอันสมควรนำท่านสู่ สนามบินนาริตะ เพื่อเดินทางกลับสู่กรุงเทพฯ

**20.40 น.** เหวินฟ้าสู่กรุงเทพฯ โดยสายการบินแอร์ เอเชีย เอ็กซ์ เที่ยวบินที่ **XJ607 บริการอาหารและเครื่องดื่มบนเครื่อง**

**วันที่หก กรุงเทพฯ**

**01.20 น.** ถึงสนามบินดอนเมือง โดยสวัสดิภาพ

**\*\* หากท่านที่ต้องออกตัวภายใน (เครื่องบิน ,รถทัวร์ ,รถไฟ) กรุณาสอบถามที่เจ้าหน้าที่ทุกครั้งก่อนทำการออกตัวเนื่องจากสายการบินอาจมีการปรับเปลี่ยนไฟล์ท หรือ เวลาบิน โดยไม่ได้แจ้งให้ทราบล่วงหน้า \*\***  
**\*\* ขอขอบพระคุณที่เลือกใช้บริการ \*\***



## อัตราค่าบริการ

กำหนดการเดินทาง	ผู้ใหญ่ ห้องละ 2-3 ท่าน	พักเดี่ยว เพิ่ม	ราคาทัวร์ ไม่รวมตั๋วเครื่องบิน
01 – 06 ตุลาคม 2562	25,999	8,000	16,999
02 – 07 ตุลาคม 2562	25,999	8,000	16,999
03 – 08 ตุลาคม 2562	25,999	8,000	16,999
04 – 09 ตุลาคม 2562	25,999	8,000	16,999
05 – 10 ตุลาคม 2562	26,999	8,000	17,999
08 – 13 ตุลาคม 2562	26,999	8,000	17,999
09 – 14 ตุลาคม 2562	28,999	8,000	19,999
10 – 15 ตุลาคม 2562	28,999	8,000	19,999
11 – 16 ตุลาคม 2562	28,999	8,000	19,999
12 – 17 ตุลาคม 2562	28,999	8,000	19,999
13 – 18 ตุลาคม 2562	26,999	8,000	17,999
14 – 19 ตุลาคม 2562	26,999	8,000	17,999
15 – 20 ตุลาคม 2562	26,999	8,000	17,999
16 – 21 ตุลาคม 2562	26,999	8,000	17,999
17 – 22 ตุลาคม 2562	26,999	8,000	17,999
18 – 23 ตุลาคม 2562	28,999	8,000	19,999
19 – 24 ตุลาคม 2562	28,999	8,000	19,999
22 – 27 ตุลาคม 2562	26,999	8,000	17,999
23 – 28 ตุลาคม 2562	28,999	8,000	19,999
24 – 29 ตุลาคม 2562	26,999	8,000	17,999
25 – 30 ตุลาคม 2562	26,999	8,000	17,999
26 – 31 ตุลาคม 2562	26,999	8,000	17,999
27 ต.ค. – 01 พ.ย. 2562	26,999	8,000	17,999
28 ต.ค. – 02 พ.ย. 2562	26,999	8,000	17,999
29 ต.ค. – 03 พ.ย. 2562	26,999	8,000	17,999
30 ต.ค. – 04 พ.ย. 2562	26,999	8,000	17,999
31 ต.ค. – 05 พ.ย. 2562	26,999	8,000	17,999

**บริการนำดื่มวันละ 1 ขวดในวันที่มีรายการท่องเที่ยว\*\*  
\*\* ราคาเด็กอายุไม่ถึง 2 ขวบ 10,000 บาท \*\***

**\*\*\*ค่าบริการข้างต้น ยังไม่รวมค่าทิปคนขับรถ และไกด์นำเที่ยวท่านละ 1500 บาท /ทริป/ต่อท่าน\*\*\***

การเดินทางในแต่ละครั้งจะต้องมีผู้โดยสารจำนวน 30 ท่านขึ้นไป ถ้าผู้โดยสารไม่ครบจำนวนดังกล่าว บริษัทฯ ขอสงวนสิทธิ์ในการเลื่อนการเดินทาง หรือเปลี่ยนแปลงราคา



**ในกรณียกเลิกการเดินทาง ต้องยกเลิก 30 วันก่อนการเดินทางเท่านั้น ไม่เช่นนั้นทางบริษัทจะไม่คืนมัดจำไม่ว่าด้วยกรณีใดๆ ทั้งสิ้น เพราะทางบริษัทได้ทำการจ่ายค่าตัวไปให้กับสายการบินเรียบร้อยแล้ว โปรดอ่านข้อความให้ถี่ถ้วนก่อนการจองตั๋วทุกครั้ง เพื่อประโยชน์แก่ตัวท่านเอง**

**กรุณาชำระมัดจำ ท่านละ 10,000.- บาท หากมีการยกเลิกภายหลัง ทางบริษัทขอสงวนสิทธิ์ในการคืนมัดจำทั้งหมด เนื่องจากทางบริษัทฯ ได้ชำระค่าตัวเครื่องบินเต็มใบให้กับสายการบินเป็นที่เรียบร้อยแล้ว ยกเว้นค่าภาษีน้ำมันที่ยังมิได้ชำระ ค่าหัวส่วนที่เหลือ กรุณาชำระ 21 วันก่อนการเดินทาง**

- หมายเหตุ**
1. ตัวเมื่อออกแล้ว ไม่สามารถรีฟนด์ได้ อันเนื่องจากเงื่อนไขของสายการบิน
  2. ค่าหัวไม่มีราคาเด็ก เนื่องจากเป็นราคาโปรโมชั่น

**จากมาตรการยกเว้นวีซ่าเข้าประเทศญี่ปุ่นให้กับคนไทย ผู้ที่ประสงค์จะพำนักระยะสั้นในประเทศญี่ปุ่นไม่เกิน 15 วัน ไม่ว่าจะด้วยวัตถุประสงค์เพื่อการท่องเที่ยว เยี่ยมญาติ หรือธุรกิจ จะต้องยื่นเอกสารในขั้นตอนการตรวจเข้าเมือง เพื่อยืนยันการมีคุณสมบัติการเข้าประเทศญี่ปุ่น\* ดังต่อไปนี้**

1. **ตั๋วเครื่องบินขาออกจากระเทศญี่ปุ่น ทางทัวร์จัดเตรียมให้**
2. **สิ่งที่ยืนยันว่าท่านสามารถรับผิดชอบค่าใช้จ่ายที่อาจเกิดขึ้นในระหว่างที่พำนักในประเทศญี่ปุ่นได้ (เช่น เงินสด บัตรเครดิต)**
3. **ชื่อ ที่อยู่ และหมายเลขติดต่อในระหว่างที่พำนักในประเทศญี่ปุ่น (เช่น คนรู้จัก โรงแรม และอื่นๆ) ทางทัวร์จัดเตรียมให้**
4. **กำหนดการเดินทางระหว่างที่พำนักในประเทศญี่ปุ่น ทางทัวร์จัดเตรียมให้**

**อัตราค่าบริการนี้รวม**

- ค่าตั๋วเครื่องบินไป-กลับ พร้อมคณะ
- ค่าน้ำหนักกระเป๋าสัมภาระท่านละไม่เกิน 20 กก.
- ค่าที่พักตามที่ระบุในรายการ พักห้องละ 2 ท่าน
- ค่าอาหารเช้าที่ระบุในรายการ
- ค่าประกันอุบัติเหตุระหว่างเดินทาง วงเงินท่านละ 1,000,000 บาท (เงื่อนไขตามกรมธรรม์)
- ค่าภาษีสนามบินทุกแห่งที่มี
- ค่ารถรับ-ส่ง และนำเที่ยวตามรายการ
- ค่าเข้าชมสถานที่ต่างๆ ตามรายการ
- ค่าจ้างมัคคุเทศก์คอยบริการตลอดการเดินทาง

**อัตราค่าบริการนี้ไม่รวม**

- ค่าธรรมเนียมวีซ่าเข้าประเทศญี่ปุ่น (เพราะรัฐบาลประกาศยกเว้นวีซ่าเข้าประเทศญี่ปุ่นให้กับคนไทย ผู้ที่ประสงค์จะพำนักระยะสั้นในประเทศญี่ปุ่นไม่เกิน 15 วัน) **\*\*ถ้ากรณีที่ทางรัฐบาลประกาศให้กลับมาใช้วีซ่า ผู้เดินทางจะต้องเสียค่าใช้จ่ายในการทำวีซ่าเพิ่ม ท่านละ 1,700 บาท\*\***
- ค่าใช้จ่ายส่วนตัวนอกเหนือจากรายการที่ระบุ เช่น ค่าทำหนังสือเดินทาง ค่าโทรศัพท์ ค่าโทรศัพท์ทางไกล ค่าอินเตอร์เน็ต ค่าซักรีด มีนibar ในห้อง รวมถึงค่าอาหารและเครื่องดื่มที่สั่งเพิ่มนอกเหนือรายการ (กรุณาสอบถามจากหัวหน้าทัวร์ก่อนการใช้บริการ)
- ค่าทิปคนขับรถ และไกด์นำเที่ยวท่านละ 1,500 บาท/ทริป/ต่อท่าน**
- ค่าภาษีมูลค่าเพิ่ม 7% และภาษีหัก ณ ที่จ่าย 3%

**เงื่อนไขการชำระค่าบริการ**

1. นักท่องเที่ยวหรือเอเจนซี่ต้องชำระเงินมัดจำเป็นเงินจำนวน 10,000 บาทต่อท่านเพื่อสำรองที่นั่ง
2. นักท่องเที่ยวหรือเอเจนซี่ต้องชำระเงินค่าบริการส่วนที่เหลือทั้งหมดก่อนวันเดินทางอย่างน้อย 21 วัน กรณีนักท่องเที่ยวหรือเอเจนซี่ไม่ชำระเงิน หรือชำระเงินไม่ครบภายในกำหนด รวมถึงกรณีเช็คของของท่านถูกปฏิเสธการจ่ายเงินไม่ว่ากรณีใดๆ ให้ถือว่านักท่องเที่ยวสละสิทธิ์การเดินทางในทัวร์นั้นๆ
3. การติดต่อใดๆ กับทางบริษัทเช่น แฟกซ์ อีเมลล์ หรือจดหมายฯ ต้องทำในวันเวลาทำการของทางบริษัท ดังนี้ วันจันทร์ ถึงศุกร์ เวลา 9.00 น. – 18.00 น. และวันเสาร์ เวลา 9.00 น. – 14.00 น. นอกจากวันเวลาดังกล่าวและวันหยุดนักขัตฤกษ์ที่รัฐบาลประกาศในปีนั้นๆถือว่าเป็นวันหยุดทำการของทางบริษัท

**เงื่อนไขการยกเลิกการเดินทาง**

1. กรณีที่นักท่องเที่ยวหรือเอเจนซี่ต้องการขอยกเลิกการเดินทาง หรือเลื่อนการเดินทาง นักท่องเที่ยวหรือเอเจนซี่(ผู้มีชื่อในเอกสารการจอง) จะต้องแฟกซ์ อีเมลล์ หรือเดินทางมาเซ็นเอกสารการยกเลิกที่บริษัทได้อย่างใดอย่างหนึ่งเพื่อแจ้งยกเลิกการจองกับทางบริษัทเป็นลายลักษณ์อักษร ทางบริษัทไม่รับยกเลิกการจองผ่านทางโทรศัพท์ไม่ว่ากรณีใดๆ
2. กรณีนักท่องเที่ยวหรือเอเจนซี่ต้องการขอรับเงินค่าบริการคืน นักท่องเที่ยวหรือเอเจนซี่ (ผู้มีชื่อในเอกสารการจอง) จะต้องแฟกซ์ อีเมลล์ หรือเดินทางมาเซ็นเอกสารการขอรับเงินคืนที่บริษัทได้อย่างใดอย่างหนึ่งเพื่อทำเรื่องขอรับเงินค่าบริการคืน โดยแนบหนังสือมอบอำนาจพร้อมหลักฐานประกอบการมอบอำนาจ หลักฐานการชำระเงินค่าบริการต่างๆ และหน้าสมุดบัญชีธนาคารที่ต้องการให้นำเงินเข้าให้ครบถ้วน โดยมีเงื่อนไขการคืนเงินค่าบริการดังนี้
  - 2.1 ยกเลิกก่อนวันเดินทางไม่น้อยกว่า 30 วัน คืนเงินค่าบริการร้อยละ 100 ของค่าบริการที่ชำระแล้ว **\*\*\*ในกรณีที่วันเดินทางตรงกับวันหยุดนักขัตฤกษ์ ต้องยกเลิกการเดินทางไม่น้อยกว่า 30 วัน**
  - 2.2 ยกเลิกก่อนวันเดินทางไม่น้อยกว่า 15 วัน คืนเงินค่าบริการร้อยละ 50 ของค่าบริการที่ชำระแล้ว
  - 2.3 ยกเลิกก่อนวันเดินทางน้อยกว่า 15 วัน ไม่คืนเงินค่าบริการที่ชำระแล้วทั้งหมด



- ทั้งนี้ ทางบริษัทจะหักค่าใช้จ่ายที่ได้จ่ายจริงจากค่าบริการที่ชำระแล้วเนื่องในการเตรียมการจัดการนำเที่ยวให้แก่นักท่องเที่ยว เช่น การสำรองที่นั่งตัวเครื่องบิน การจองที่พัก ฯลฯ
3. การเดินทางที่ต้องการันตีมัดจำหรือซื้อขาดแบบมีเงื่อนไข หรือเที่ยวบินเหมาลำ Charter Flight หรือ Extra Flight กับสายการบิน หรือผ่านตัวแทนในประเทศหรือต่างประเทศ จะไม่มีการคืนเงินมัดจำหรือค่าบริการทั้งหมด
  4. การติดต่อใดๆ กับทางบริษัทเช่น แฟกซ์ อีเมลล์ หรือจดหมายฯ ต้องทำในวันเวลาทำการของทางบริษัท ดังนี้ วันจันทร์ ถึงศุกร์ เวลา 9.00 น. – 18.00 น. และวันเสาร์ เวลา 9.00 น. – 14.00 น. นอกจากวันเวลาดังกล่าวและวันหยุดนักขัตฤกษ์ที่รัฐบาลประกาศในปีนั้นๆถือว่าเป็นวันหยุดทำการของทางบริษัท
  5. ทางบริษัทขอสงวนสิทธิ์ในการยกเลิกการเดินทางกรณีมีนักท่องเที่ยวเดินทางไม่ถึง 15 คน

### **เงื่อนไขและข้อกำหนดอื่นๆ**

1. ทัวร์นี้สำหรับผู้มีวัตถุประสงค์เพื่อการท่องเที่ยวเท่านั้น
2. ทัวร์นี้เป็นทัวร์แบบเหมา หากท่านไม่ได้ร่วมเดินทางหรือใช้บริการตามที่ระบุไว้ในรายการไม่ว่าบางส่วนหรือทั้งหมด หรือถูกปฏิเสธ การเข้า-ออกเมืองด้วยเหตุผลใดๆ ทางบริษัทจะไม่คืนเงินค่าบริการไม่ว่าบางส่วนหรือทั้งหมดให้แก่ท่าน
3. ทางบริษัทขอสงวนสิทธิ์ในการยกเลิกการเดินทางในกรณีที่มียกนักท่องเที่ยวร่วมเดินทางน้อยกว่า 15 ท่าน โดยจะแจ้งให้กับนักท่องเที่ยวหรือเอเจนซี่ทราบล่วงหน้าอย่างน้อย 7 วันก่อนการเดินทางสำหรับประเทศที่ไม่มีวีซ่า และอย่างน้อย 10 วันก่อนการเดินทางสำหรับประเทศที่มีวีซ่า แต่หากทางนักท่องเที่ยวทุกท่านยินดีที่จะชำระค่าบริการเพิ่มจากการที่มีนักท่องเที่ยวร่วมเดินทางน้อยกว่าที่ทางบริษัทกำหนดเพื่อให้คณะเดินทางได้ ทางเรายินดีที่จะให้บริการต่อไป
4. ทางบริษัทขอสงวนสิทธิ์ไม่รับผิดชอบค่าเสียหายจากความผิดพลาดในการสกดชื่อ นามสกุล คำนำหน้าชื่อ เลขที่หนังสือเดินทาง และอื่นๆ เพื่อใช้ในการจองตั๋วเครื่องบิน ในกรณีที่นักท่องเที่ยวหรือเอเจนซี่มิได้ส่งหน้าหนังสือเดินทางให้กับทางบริษัทพร้อมการชำระเงินมัดจำ
5. ทางบริษัทขอสงวนสิทธิ์ในการเปลี่ยนแปลงรายการการเดินทางตามความเหมาะสม เพื่อให้สอดคล้องกับสถานการณ์ ภูมิอากาศ และเวลา ณ วันที่เดินทางจริงของประเทศที่เดินทาง ทั้งนี้ บริษัทจะคำนึงถึงความปลอดภัยของนักท่องเที่ยวส่วนใหญ่เป็นสำคัญ
6. ทางบริษัทขอสงวนสิทธิ์ไม่รับผิดชอบใดๆ ต่อความเสียหายหรือค่าใช้จ่ายใดๆ ที่เพิ่มขึ้นของนักท่องเที่ยวที่มีได้เกิดจากความผิดของทางบริษัท เช่น ภัยธรรมชาติ การจลาจล การนัดหยุดงาน การปฏิวัติ อุบัติเหตุ ความเจ็บป่วย ความสูญหายหรือเสียหายของสัมภาระ ความล่าช้า เปลี่ยนแปลง หรือการบริการของสายการบิน เหตุสุดวิสัยอื่น เป็นต้น
7. อัตราค่าบริการนี้คำนวณจากอัตราแลกเปลี่ยนเงินตราต่างประเทศ ณ วันที่ทางบริษัทเสนอราคา ดังนั้น ทางบริษัทขอสงวนสิทธิ์ในการปรับราคาค่าบริการเพิ่มขึ้น ในกรณีที่มีการเปลี่ยนแปลงอัตราแลกเปลี่ยนเงินตราต่างประเทศ ค่าตั๋วเครื่องบิน ค่าภาษีเชื้อเพลิง ค่าประกันภัยสายการบิน การเปลี่ยนแปลงเที่ยวบิน ฯลฯ
8. มัคคุเทศก์ พนักงาน หรือตัวแทนของทางบริษัท ไม่มีอำนาจในการให้คำสัญญาใดๆ แทนบริษัท เว้นแต่มีเอกสารลงนามโดยผู้มีอำนาจของบริษัทกำกับเท่านั้น

### **ข้อแนะนำก่อนการเดินทาง**

1. กรุณาแยกของเหลว เจล สเปรย์ ที่จะนำติดตัวขึ้นเครื่องบิน ต้องมีขนาดบรรจุภัณฑ์ไม่เกิน 100 มิลลิลิตรต่อชิ้น และรวมกันทุกชิ้นไม่เกิน 1,000 มิลลิลิตร โดยแยกใส่ถุงพลาสติกใสซึ่งมีซิปล็อคปิดสนิท และสามารถนำออกมาให้เจ้าหน้าที่ตรวจได้อย่างสะดวก ณ จุดเอ็กซ์เรย์อนุญาตให้ถือได้ท่านละ 1 ใบเท่านั้น ถ้าสิ่งของดังกล่าวมีขนาดบรรจุภัณฑ์มากกว่าที่กำหนดจะต้องใส่กระเป๋าใบใหญ่และฝากเจ้าหน้าที่โหลดใต้ท้องเครื่องบินเท่านั้น
2. สิ่งของที่มีลักษณะคล้ายกับอาวุธ เช่น กรรไกรตัดเล็บ มีดพก แหวน อุปกรณ์กีฬา จะต้องใส่กระเป๋าใบใหญ่และฝากเจ้าหน้าที่โหลดใต้ท้องเครื่องบินเท่านั้น
3. ประเทศญี่ปุ่น มีกฎหมายห้ามนำผลิตภัณฑ์ที่ทำมาจากพืช และเนื้อสัตว์ทุกชนิดเข้าประเทศ เช่น ผัก ผลไม้สด ไข่ เนื้อสัตว์ ไส้กรอกฯ เพื่อเป็นการป้องกันโรคติดต่อที่จะมาจากสิ่งเหล่านี้ หากเจ้าหน้าที่ตรวจพบ จะต้องเสียค่าปรับในอัตราที่สูงมาก