

BT-IST02

# มหัศจรรย์ 8 วัน 5 คืน TURKEY

TURKISH AIRLINES

พักหรู  
5ดาว  
★★★★★

บินตรงสู่อิสตันบูล + บินภายใน 1 ชา

ชมดินแดน 2 ทวีป นั่งบอลลูน ชมเมืองคัปปาโดเกีย

ชมวิหารเซนต์โซเฟีย ชมม้าไม้เมืองทรอย

ล่องเรือชมช่องแคบบอสฟอรัส

# 34,900.-

ราคาเริ่มต้น



พักโรงแรมห้า 1 คืน



สปาไฮดรามาเนอิก



ล่องเรือบอสฟอรัส



โปรแกรมการเดินทาง 8 วัน 5 คืน : เดินทางโดยสายการบินเตอร์กิชแอร์ไลน์



<b>BKK</b>	→	<b>IST</b>
เที่ยวบิน	ออก	ถึง
TK65	22:50	05:45

<b>IST</b>	→	<b>NAV</b>
เที่ยวบิน	ออก	ถึง
TK2006	07.15	08.45

<b>IST</b>	→	<b>BKK</b>
เที่ยวบิน	ออก	ถึง
TK68	01.25	15.00

วันแรก

กรุงเทพฯ • ตุรกี

 (-/-/-)

- 19.30 น. พร้อมกันที่สนามบินสุวรรณภูมิ เคาน์เตอร์สายการบินเตอร์กิชแอร์ไลน์ เคาน์เตอร์ U ประตู 9  
**Turkish Airlines (TK)** โดยมีเจ้าหน้าที่อำนวยความสะดวกแก่ทุกท่าน
- 22.50 น. ออกเดินทาง (บินตรง)สู่ประเทศตุรกี เมืองอิสตันบูล โดยเที่ยวบินที่ **TK65**

**\*\*พีเรียดตั้งแต่วันที่ 22 พ.ค.62 เป็นต้นไป ทางสายการบินมีการเปลี่ยนแปลงเวลาบิน ขาไป ดังนี้\*\***

- 18.30 น. พร้อมกันที่สนามบินสุวรรณภูมิ เคาน์เตอร์สายการบินเตอร์กิชแอร์ไลน์ เคาน์เตอร์ U ประตู 9  
**Turkish Airlines (TK)** โดยมีเจ้าหน้าที่อำนวยความสะดวกแก่ทุกท่าน
- 21.45 น. ออกเดินทาง (บินตรง)สู่ประเทศตุรกี เมืองอิสตันบูล โดยเที่ยวบินที่ **TK65**

1.บินตรงสู่ตุรกี



2.มีจอกวีทุกที่นั่ง



3.บริการเสิร์ฟอาหาร 2 รอบ



วันที่สอง

สนามบินอิสตันบูล • สนามบินเนฟเซฮ์ไซร์ **บินภายใน** • เมืองคัปปาโดเกีย • พิพิธภัณฑ์กลางแจ้งเกอร์เมนนครใต้ดินไคมัคลี • ชมโรงงานผลิตพรมทอมือ • ชมโรงงานเซรามิกและโรงงานจิ๋วเวอร์รี่

 (-/กลางวัน/เย็น)

- 05.45 น. เดินทางถึง ท่าอากาศยานอิสตันบูล อาตาตุร์ก ประเทศตุรกี เตรียมตัวเปลี่ยนเครื่องเพื่อบินภายในประเทศ

- 06.35 น. ออกเดินทางสู่สนามบินเนฟเซโฮร์(NevşehirKapadokya Airport) โดยเที่ยวบินที่ **TK2006**
- 07.50 น. เดินทางถึงเมืองเนฟเซโฮร์ผ่านพิธีการตรวจคนเข้าเมืองเป็นที่เรียบร้อยแล้วพบการต้อนรับอย่างอบอุ่นจากเจ้าหน้าที่ (เวลาท้องถิ่นที่ตุรกีช้ากว่าประเทศไทย 4 ชั่วโมง)

**เดินทางสู่เมืองคัปปาโดเกีย(Cappadocia)** ใช้เวลาเดินทางประมาณ 1 ชั่วโมง เป็นชื่อเก่าแก่ภาษาฮิตไตต์ แปลว่า “ดินแดนม้าพันธุ์ดี” ตั้งอยู่ทางตอนกลางของตุรกีเป็นพื้นที่พิเศษเกิดจากการระเบิดของภูเขาไฟเออซิเยส และภูเขาไฟ ฮาซาน เมื่อประมาณ 3 ล้านปีมาแล้ว (ปัจจุบันภูเขาไฟทั้ง 2 ดับแล้ว) ทำให้ลาวาที่พุ่งออกมาและถ้ำถ้ำจำนวนมากกระจายไปทั่วบริเวณทับถมเป็นแผ่นดินชั้นใหม่ขึ้นมา จากนั้นกระแสน้ำ ลม ฝน แดด และหิมะ ได้รวมด้วยช่วยกันกัดเซาะกร่อนกินแผ่นดินภูเขาไฟไปเรื่อยๆนับแสนนับล้านปี จนเกิดเป็นภูมิประเทศประหลาดแปลกตาน่าพิศวง ที่เต็มไปด้วยหินรูป แท่ง กรวย(คว่ำ) ปล่อง กระจอม โคม และอีกสารพัดรูปร่าง ดูประหนึ่งดินแดนในเทพนิยายจนผู้คนในพื้นที่เรียกขานกันว่า “ปล่องไฟนางฟ้า” ที่ในปี ค.ศ.1985 ยูเนสโกได้ประกาศให้พื้นที่มหัศจรรย์แห่งนี้เป็นมรดกโลกทางธรรมชาติและวัฒนธรรมแห่งแรกของตุรกี จากนั้น **ชมพิพิธภัณฑสถานกลางแจ้งเกอเรเม (Goreme Open Air Museum)** เป็นสถานที่ที่มีความงดงามและเต็มไปด้วยคุณค่าทางประวัติศาสตร์ ได้รับขึ้นทะเบียนจากองค์การยูเนสโกให้เป็นมรดกโลกในปี 1984 สร้างโดยชาวคริสต์ที่หลบหนีการข่มขู่คนต่างศาสนาของทหารอดโตมัน และสร้างโบสถ์ไว้มากกว่า 30 แห่ง จนกลายเป็นศูนย์กลางสำนักสงฆ์เมื่อราวปี 300-1200 ภายในมีภาพวาดเฟรสโกบนผนังและเพดานภายในถ้ำที่ถูกวาดไว้ตั้งแต่ศตวรรษที่ 9 ช่างงดงามตราตรึงใจแก่ผู้มาเยือน

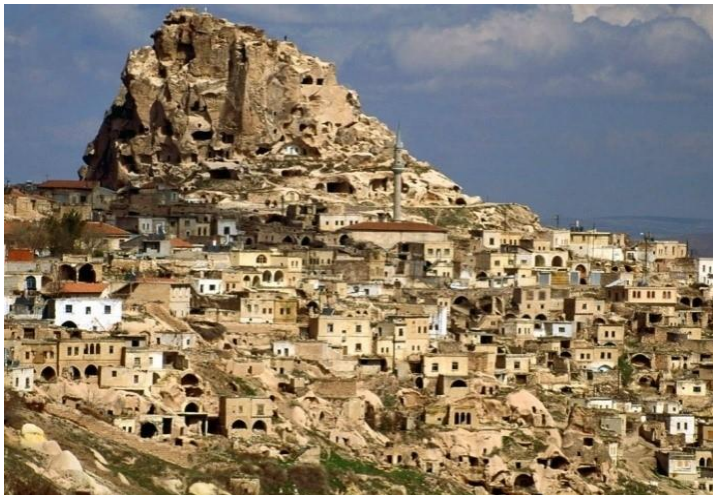

จากนั้น **นครใต้ดินไคม์ลึ(Underground City of Derinkuyu or Kaymakli)** เกิดจากการขุดเจาะพื้นดินลึกลงไป 10 กว่าชั้น เพื่อใช้เป็นที่หลบภัยจากข้าศึกศัตรู ในยามสงคราม ของชาวคัปปาโดเกียในอดีต โดยทั้งจากชาวอาหรับจากทางตะวันออกที่ต้องการเข้ามายึดครองดินแดนนี้เพื่อหวังผลประโยชน์ทางการค้า และชาวโรมันจากทางตะวันตกด้วยเหตุผลเดียวกัน รวมทั้งต้องการที่จะหยุดยั้งการเผยแพร่ศาสนาคริสต์ในดินแดน



แถบนี้ด้วย เมืองใต้ดินแห่งนี้มีครบเครื่องทุกอย่างทั้งห้องโถง ห้องนอน ห้องน้ำ ห้องถนอมอาหาร ห้องครัว ห้องอาหาร โบสถ์ ทางหนีฉุกเฉิน ฯลฯ แม้จะเป็นเมืองขนาดใหญ่จุดลึกลงไปใต้ดินหลายชั้น แต่ว่าอากาศในนั้นถ่ายเทเย็นสบาย หน้าร้อนอากาศเย็น หน้าหนาวอากาศอบอุ่น มีอุณหภูมิเฉลี่ย 17-18 องศาเซลเซียส และด้วยการออกแบบที่ดี มีทางออกฉุกเฉินที่เป็นทางระบายอากาศไปในตัว ทำให้อากาศถ่ายเท



จากนั้น

**ชมโรงงานผลิต พรหมทอมี** หัตถกรรมของชาวตุรกีที่มีชื่อเสียงโด่งดังไปทั่วโลก มีคุณภาพดี ลวดลายสวยงาม และมีราคาแพง หาซื้อได้ทั่วไป ลวดลายแตกต่างกันออกไปตามแหล่งที่ผลิต แต่ละท้องถิ่นจะมีสินค้าขึ้นชื่อของตนเองโดยเฉพาะ พรหมที่มีราคาแพงจะทอด้วยขนสัตว์ มีชื่อเสียงมากที่สุดต้องเป็นของเมืองเฮเรเค (Hereke) พรหมมี 2 แบบ ตามลักษณะความยาวของเส้นไหมที่ใช้ทอคือ ฮาลิ (Hali) เป็นพรหมทั่วไปที่นิยมขายกันอย่างแพร่หลาย ทำจากวัสดุ ทั้งขนสัตว์ ฝ้าย ไหม ระหว่างการทอเมื่อผูกปมแล้วจะตัดเส้นไหมออก จะเหลือเพียงด้านเดียวที่มีขนปุยฟูขึ้นมา เป็นลวดลายตามที่ต้องการ อีกแบบคือ "คาลิม" (Kilim) ทอจากขนสัตว์ ฝ้าย และไหม ราคาถูกกว่าฮาลิชนิดที่มีชื่อเสียงจะมาจากเมืองเฮเรเค **ชมโรงงานเชรามิกและโรงงานจิวเวอรี่** อีสระเซญูท่านเลือกชมสินค้าตามอัชฌาศัย

เย็น  
จากนั้น

**🎉 รับประทานอาหารเย็น ณ ภัตตาคาร**  
**ชมการแสดงพื้นเมือง “โชว์ระบำหน้าท้อง”**  
**Belly Dance** เป็นการเต้นรำที่เก่าแก่อย่างหนึ่งเกิดขึ้นมาเมื่อประมาณ 6000 ปีในดินแดนแถบอียิปต์ และเมดิเตอร์เรเนียน นักประวัติศาสตร์เชื่อกันว่าชนเผ่าอียิปซีเร่ร่อนคือคนกลุ่มสำคัญที่ได้โอนูร์กษระบำหน้าท้องให้มาจนถึงปัจจุบันและการเดินทางของชาวอียิปซีทำให้ระบำหน้า





ห้องแพร์หลาย มีการพัฒนาจนกลายเป็นศิลปะที่โดดเด่น สวยงาม จนกลายมาเป็นระบำหน้าห้องตุรกีในปัจจุบัน

**ที่พัก** พักโรงแรมตกแต่งสไตล์เก่า 1 คืน **ALFINA CAVE HOTEL**หรือเทียบเท่าในระดับเดียวกันมาตรฐานตุรกี

**\*\* ในกรณีโรงแรมสไตล์เก่าเต็ม ทางบริษัทฯ ขอสงวนสิทธิ์ใช้โรงแรมเทียบเท่าระดับเดียวกันแทน\*\***



**วันที่สาม** เมืองคอนย่า • สถานีคาราวาน • พิพิธภัณฑ์แทมฟลาน่า • เมืองปามุคคาเด  (เช้า/กลางวัน/เย็น)

**05.00 น.** นำท่านเดินทางไปยังสัมผัสบรรยากาศเมืองคัปปาโดเกียยามเช้า โดยการขึ้นบอลลูน โดยท่านจะเห็นวิวทิวเมืองคัปปาโดเกีย โดยจะนั่งบอลลูนใช้เวลาประมาณ 1 ชั่วโมง ค่าบอลลูนไม่ได้รวมอยู่ในรายการ ค่าบริการท่านละ **230 USD**โดยประมาณ โดยสอบถามราคากับทางหัวหน้าทัวร์อีกทีในวันที่จะเดินทาง





**เช้า** **📍บริการอาหารเช้า ณ โรงแรม**

เดินทางสู่

**เมืองคอนย่า**ใช้เวลาประมาณ 3 ชั่วโมง ระหว่างทาง เราจะชม **สถานาคาราวาน (Caravanserai)** มักจะเป็นสิ่งก่อสร้างที่มีอิทธิพลจากเปอร์เซีย ที่ก่อสร้างเป็นที่พักเล็กข้างทางที่นักเดินทางสามารถใช้สำหรับการพักผ่อน ให้อาบน้ำเพื่อหนีจากการเดินทาง สถานาคาราวานตั้งอยู่ได้จากการคมนาคมทางการค้า การติดต่อสื่อสาร และการเดินทางของผู้คนในเครือข่ายของเส้นทางการค้า (trade routes) เป็นที่รู้จักในภาษาไทยด้วยชื่อเรียกว่า "โรงเตี๊ยม"

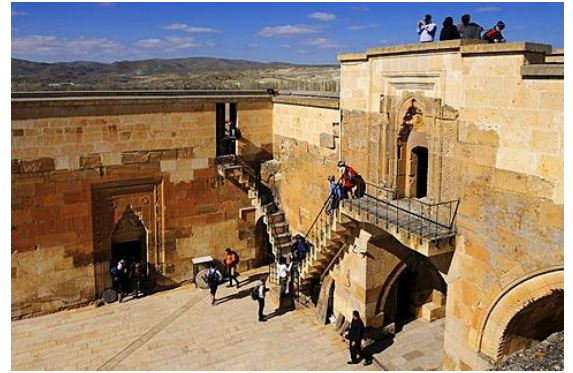

**เที่ยง** **📍รับประทานอาหารกลางวัน ณ ภัตตาคาร**

นำท่านชม

**พิพิธภัณฑ์เมฟลาน่า(Mevlana museum)**หรือสำนักกลมวน ก่อตั้งขึ้นในปี ค.ศ.1231 โดยเมฟลาน่า เจลาเลดดิน ซึ่งเชื่อกันว่าชายคนนี้เป็นผู้วิเศษของศาสนาอิสลาม พิพิธภัณฑ์เป็นสุสานของเมฟลาน่า เจลาเลดดินภายนอกเป็นหอทรงกระบอกปลายแหลมสีเขียวสดใส ภายในตกแต่งประดับประดาฝาผนังแบบมุสลิม

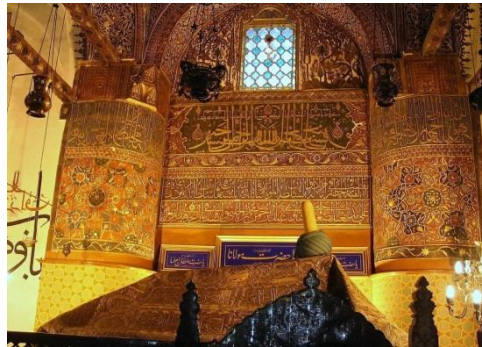
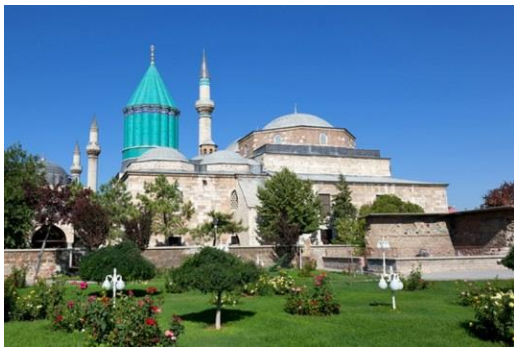

จากนั้น ทำท่านเดินสู่ **ปามุกคาล (Pamukkale)**ใช้เวลาเดินทางประมาณ 4 ชั่วโมง.

**เย็น** **📍รับประทานอาหารเย็น ณ ภัตตาคาร**

**ที่พัก** **COLOSSAE THERMAL HOTEL**หรือเทียบเท่าระดับ 5 ดาวที่ **PAMUKKALA**มาตรฐานระดับดาวตุรกี



วันที่สี่ ปราสาทปุยฝ้าย-โรงงานผลิตเสื้อหนัง-เมืองโบราณเอเฟซุส • เมืองไอวาติค (เช้า/กลางวัน/เย็น)

เช้า

📍บริการอาหารเช้า ณ ภัตตาคาร

**ปามุคคาเล แปลว่า ปราสาทปุยฝ้าย (Cotton Castle)** ในภาษาตุรกี ตั้งอยู่ในเมืองปามุคคาเล จังหวัดเดนิซลิ (Denizli) ประเทศตุรกี มีลักษณะเป็นระเบียงน้ำพุเกลือร้อน ซึ่งเกิดขึ้นจากการเกิดแผ่นดินไหวของโลกในอดีต มีความยาวประมาณ 2.7 กิโลเมตร สูง 160 เมตร ความงดงามสุดวิจิตรของสถานที่แห่งนี้เกิดขึ้นจากบ่อน้ำร้อนที่อุดมไปด้วยแคลเซียมคาร์บอเนต หรือหินปูน ซึ่งเมื่อน้ำพุร้อนระเหยขึ้นมาเป็นเวลานาน ไอน้ำก็จะค่อย ๆ ก่อให้เกิดชั้นของแคลเซียมเกาะบริเวณขอบบ่อจนเกิดเป็นผนังสีขาวขึ้นนั่นเองด้วยความเชื่อว่าปามุคคาเล เป็นเหมือนสถานที่ศักดิ์สิทธิ์ ซึ่งมีสรรพคุณในการรักษาบำบัดการอาการต่าง ๆ ทำให้ในอดีตชนเผ่ากรีก-โรมันได้เข้ามาสร้างเมืองอยู่บนบ่อน้ำพุร้อนแห่งนี้ และขนานนามเมืองนั้นว่า ฮีเอราโพลิส อันหมายถึงเมืองศักดิ์สิทธิ์ และปามุคคาเล ก็ได้ถูกใช้เป็นสปาบำบัดโรคมานานกว่าพันปี

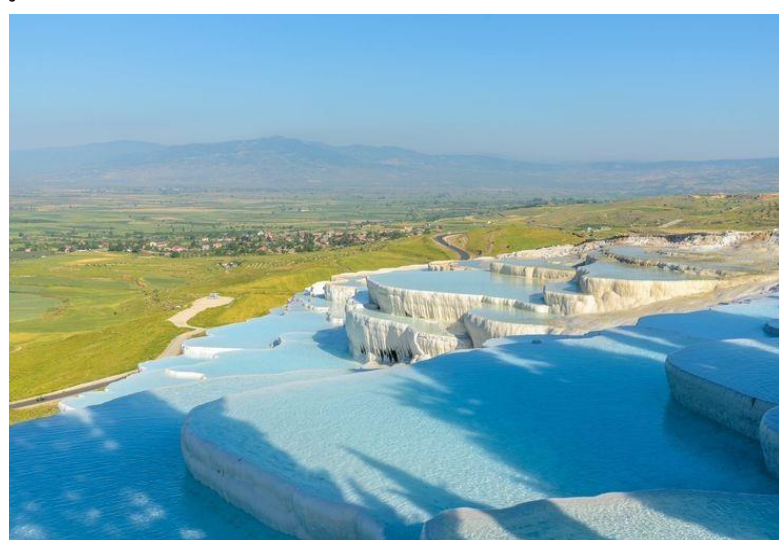

เที่ยง

📍รับประทานอาหารกลางวัน ณ ภัตตาคาร

หลังอาหาร

นำท่านชม**โรงงานผลิตเสื้อหนัง**ที่มีคุณภาพและชื่อเสียงของตุรกี เสื้อแจ็กเก็ตและหนัง มีคุณภาพดี แบบทันสมัย มีน้ำหนักเบา ฟอกหนังดี นุ่มบางเบา สวมใส่สบายขึ้น ราคาถูกกว่าในยุโรปหรือสหรัฐอเมริกาครั้งต่อครั้ง เพราะตุรกีเป็นผู้ผลิตและส่งออกไปขายทั่วโลก

จากนั้น

**ชมเมืองโบราณเอเฟซุส (Ephesus)** เมืองโบราณที่ได้มีการบำรุงรักษาไว้เป็นอย่างดีแห่งหนึ่งของโลก เมืองเอเฟซุสเป็นเมืองในยุคโบราณที่ยิ่งใหญ่ สวยงามสมกับการเป็น 1 ใน 7 สิ่งมหัศจรรย์ของโลกยุคโบราณเมืองโบราณเอเฟซุส รุ่งเรืองในยุคสมัยกรีก และโรมัน มีอายุกว่า 2,500 ปี เป็นที่อยู่อาศัยของชาวไอโอเนียน (Ionian) ที่อพยพมาจากกรีก ซึ่งรุ่งเรืองขึ้นมาในศตวรรษที่ 6 ก่อนคริสต์กาลแผนผังเมืองเอเฟซุสนั้นได้ชื่อว่าเป็นเลิศทางด้านยุทธศาสตร์ทหาร และการค้า โดยตัวเมืองตั้งอยู่ติดกับทะเลอีเจียน เรือ



สินค้าสามารถเทียบทำได้ใกล้ประตูเมืองมาก และตัวเมืองเอฟิซุสนั้นตั้งอยู่ในหุบเขาที่ขนาบด้วยภูเขาสูงสองด้าน คือภูเขาคอเรสซัส (Mount Coressus) กับ ภูเขาไพออน (Mount Pion) จึงทำให้เข้าถึงยากได้ยากมาก

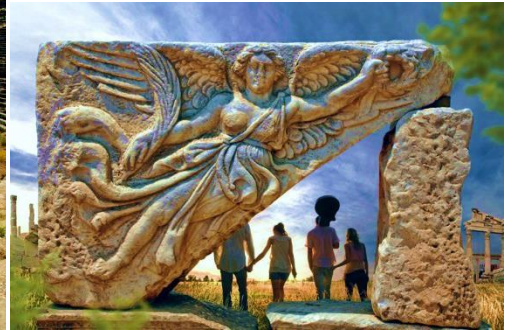

**เย็น**  **รับประทานอาหารเย็น ณ ภัตตาคาร**

**ที่พัก** **HALIC PARK DIKILI** หรือเทียบเท่าระดับ 5 ดาวที่เมือง **Ayvalik** มาตรฐานระดับดาวตุรกี



**วันที่ห้า** **ชานักกาเล**•ชมเมืองโบราณทรอย•ถ่ายรูป กับม้าโทรจัน •เมืองอิสตันบูล  (เช้า/กลางวัน/เย็น)

**เช้า**  **บริการอาหารเช้า ณ ภัตตาคาร**

**เดินทางสู่** **เมืองชานักกาเล (Canakkale)** เป็นเมืองที่ปัจจุบันเป็นเมืองท่องเที่ยวที่สำคัญของตุรกี มีความสำคัญทางประวัติศาสตร์ เดิมมีชื่อว่า **โบกาซี (Bogazi)** หรือ **เฮลเลสพอนต์ (Hellepont)** มีความยาว 65 กิโลเมตร ส่วนที่แคบที่สุดกว้าง 1.3 กิโลเมตร เนื่องจากตั้งอยู่บนจุดแคบที่สุดของช่องแคบดาร์ดาเนลส์ ใกล้กับแหลมเกลิโบลูของกรีซ บนฝั่งของ 2 ทะเลคือ ทะเลมาร์มารา และ ทะเลเอเจียนชานักกาเลเคยเป็นที่ตั้งของเมืองทรอย ที่ปรากฏในสงครามกรุงทรอย ปัจจุบัน มีซากของกำแพงเมืองที่เป็นหินหนาปรากฏอยู่ จึงเป็นสถานที่ท่องเที่ยวที่สำคัญ

**จากนั้น** **ชม เมืองโบราณ ทรอย (Troy)** ตามตำนานกรีกโบราณในมหากาพย์เรื่อง ‘อิลีียด’ (Iliad) ของกวีนินามว่า ‘โฮเมอร์’ (Homer) ได้มีการบันทึกเรื่องราวเกี่ยวกับ ‘กรุงทรอย’ (Troy) เอาไว้ว่า ‘กรุงทรอย มีที่ตั้งอยู่ในบริเวณจุดยุทธศาสตร์ที่ดีที่สุดของช่องแคบเฮลเลสพอนต์ (Hellenpond) ทำให้นครแห่งนี้สามารถควบคุมเส้นทาง



การติดต่อทั้งทางบกและทางน้ำระหว่างทวีปเอเชียและทวีปยุโรปได้ ตามบันทึกที่ว่านี่นั่นแรกเริ่มเดิมทีเหล่านักปราชญ์และผู้เชี่ยวชาญทั้งหลายต่างก็เชื่อว่ากรุงทรอยเป็นแค่เมืองในตำนาน หากได้มีอยู่จริงบนโลกใบนี้ไม่ หากแต่เมื่อราว 140 ปีที่แล้ว มีผู้ค้นพบซากของเมืองโบราณแห่งหนึ่ง ซึ่งเชื่อกันว่านี่คือซากของ ‘กรุงทรอย’



**เที่ยว**

**📍รับประทานอาหารกลางวัน ณ ภัตตาคาร**

**ระหว่างทาง**

**แะถ่ายรูป กับม้าโทรจัน หรือ ม้าไม้เมืองทรอย (Trojan horse)** เป็นม้าขนาดใหญ่ที่ทำจากไม้ จากมหากาพย์ออดิสซีย์เรื่องสงครามเมืองทรอย ม้าไม้เกิดขึ้นจากอุบายของ โอดิสซีย์ ในการบุกเข้าเมืองทรอย ที่มีป้อมปราการแข็งแรง หลังจากทีรบยึดเชื่อกันมานานถึง 10 ปีแล้ว ด้วยการให้ทหารสร้างม้าไม้ขึ้นมา แล้วลากไปวางไว้หน้ากำแพงเมืองทรอย แล้วให้ทหารกรีกสร้างทำเป็นล่าถอยออกไป เมื่อชาวทรอยเห็นแล้วเข้าใจว่าเป็นบรรณาการที่ทางฝ่ายกรีกสร้างขึ้นมาเพื่อบูชาเทพเจ้าและล่าถอยไปแล้ว จึงลากเข้าไปไว้ในเมืองและฉลองชัยชนะ เมื่อตกดึก ทหารกรีกที่ซ่อนตัวอยู่ในม้าไม้ ก็ไต่ลงมาเผาเมืองและปล้นเมืองทรอยได้เป็นที่สำเร็จ

**จากนั้น**

นำท่านเดินทางสู่เมืองอิสตันบูล (ใช้เวลาในการเดินทาง 5 ชั่วโมง) **เมืองอิสตันบูล** เป็นเมืองที่มีประชากรมากที่สุดในประเทศตุรกี ตั้งอยู่บริเวณช่องแคบบอสฟอรัส ซึ่งทำให้อิสตันบูลเป็นเมืองสำคัญเพียงเมืองเดียวในโลก ที่ตั้งอยู่ใน 2 ทวีป คือ ทวีปยุโรป (ฝั่ง Thrace ของบอสฟอรัส) และ ทวีปเอเชีย (ฝั่งอานาโตเลีย)

**เย็น**

**📍รับประทานอาหารเย็น ณ ภัตตาคาร**

**ที่พัก**

**LIONEL HOTEL หรือเทียบเท่าระดับ 5 ดาวที่เมือง ISTANBUL มาตรฐานระดับดาวตุรกี**





วันที่หก

บลูมอสก์•ตลาดแกรนด์บาซาร์• พระราชวังโดลมาบาห์เซ่• ล่องเรือช่องแคบบอสพอรัส • ซอปิ้ง  
สไปซ์มาเก็ต 🕒 (เช้า/กลางวัน/เย็น)

เช้า

🕒 **บริการอาหารเช้า ณ ภัตตาคาร**

จากนั้น

ชมสัญลักษณ์ของเมืองนครอิสตันบูล “**บลูมอสก์ (Blue Mosque)**” **สุเหร่าสีน้ำเงิน** สถานที่ที่ไม่ควรพลาดเมื่อเดินทางมาเยือนเมืองอิสตันบูล มีชื่อเรียกอีกอย่างหนึ่งว่าสุเหร่าสุลต่านอาห์เมตที่ 1 (Sultan ahmet I) เป็นสุเหร่าที่มีแรงบันดาลใจมาจากการสร้างที่ต้องการเอาชนะและต้องการให้มีขนาดใหญ่กว่าวิหารเซนต์โซเฟียในสมัยนั้น ซึ่ง **วิหารเซนต์โซเฟียได้รับการจัดอันดับเป็น 1 ใน 7 ของสิ่งมหัศจรรย์ของโลก** ในยุคกลางสุเหร่าแห่งนี้ประดับด้วยกระเบื้องอักษนิค บนกำแพงชั้นในที่มีสีฟ้าสดใสลายดอกไม้ต่างๆเช่นกุหลาบ ทิวลิปคานะซัน ฯลฯ โดยหันหน้าเข้าวิหารเซนต์โซเฟียเพื่อประชันความงามกันคนละฝั่ง ถ้ามองจากด้านนอกวิหารจะมองเห็นหอสวดมนต์ 6 หอ ซึ่งปกติมัสยิดจะมีหอสวดมนต์เพียง 1 หรือ 2 หอ แต่มัสยิดแห่งนี้มีหอนิมาเร็ดทั้ง 6 หอ ตกแต่งด้วยหน้าต่าง 260 บาน สลับด้วยกระจกสีอันน่าวิจิตร มีพื้นที่ให้ละหมาดกว้างขวาง มีขนาดใหญ่ ภายในประกอบด้วย โรงเรียนสอนศาสนา โรงพยาบาล ที่พักสำหรับขบวนคาราวาน โรงครัวต้มน้ำ ปัจจุบันเปิดให้เข้าไปทำละหมาด 24 ชั่วโมง





จากนั้น

**ช้อปปิ้ง ณ ตลาดแกรนด์บาซาร์ (Grand Bazaar)** เป็นตลาดที่เก่าแก่ที่สุดในประเทศตุรกี มีความเป็นมายาวนานกว่า 1,000 ปี นอกจากจะเก่าแก่ที่สุดแล้ว ยังเป็นตลาดในร่มสถาปัตยกรรมแบบออตโตมันที่ใหญ่และเก่าแก่ที่สุดในโลกอีกด้วย ภายในตลาดแกรนด์บาซาร์มีร้านค้ามากกว่า 4,000 ร้าน มีทางเข้ามากกว่า 21 ทาง แบ่งออกเป็นโซนตามประเภทสินค้าชัดเจน สินค้าหลักๆ ที่ขายในนี้คือ เครื่องเงิน พรม สิ่งทอ เสื้อผ้า วัตถุโบราณ ทองคำ และของที่ระลึก

เที่ยง

📍 **รับประทานอาหารกลางวัน ณ ภัตตาคาร**

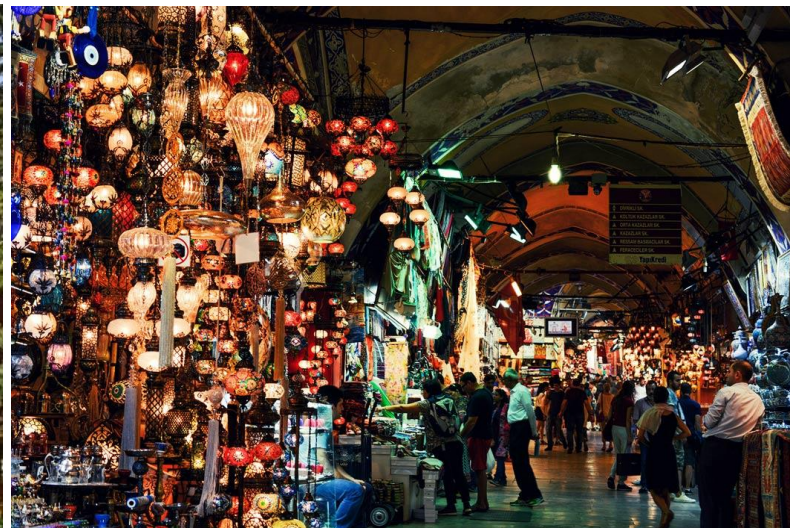

**พระราชวังโดลมาบาห์เซ (Dolmabahce Palace)** ซึ่งสร้างเสร็จในสมัยของสุลต่านอับดุลเมจิตซึ่งทรงคลั่งไคล้ความเป็นยุโรปอย่างที่สุดทรงมีพระประสงค์จะให้พระราชวังแห่งนี้เป็นที่ประทับแห่งใหม่แทนพระราชวังทอปกาปีการก่อสร้างพระราชวังโดลมาบาห์เซเน้นความหรูหราอลังการสะท้อนความเป็นสถาปัตยกรรมแบบยุโรปที่เด่นชัด ด้านหน้าพระราชวังมีหอนาฬิกาใหญ่สไตล์บาร็อกตั้งตระหง่าน ขณะที่ตัวพระราชวังนั้นงดงามด้วยศิลปะแบบนีโอคลาสสิก ลูกกรงบันไดยังคงตกแต่งด้วยแก้วเจียรไน ห้องโถงใหญ่ประดับด้วยโคมระย้าขนาดมหึมาหนักกว่า 4.5 ตัน อลังการงานสร้างจริงๆ

จากนั้น

นำท่านล่องเรือ **ช่องแคบบอสฟอรัส (Bosporus Strait)** เป็นช่องแคบที่กั้นระหว่างตุรกีเธรซที่อยู่ในทวีปยุโรปกับคาบสมุทรอานาโตเลียในทวีปเอเชีย เป็นช่องแคบหนึ่งของตุรกีคู่กับช่องแคบดาร์เดเนลส์ทางตอนใต้ที่เชื่อมกับทะเลเอเจียน ช่องแคบบอสฟอรัสทางตอนเหนือและช่องแคบดาร์ดานเนลส์ทางตอนใต้เชื่อมระหว่างทะเลดำกับทะเลมาร์มะราซึ่งเป็นส่วนหนึ่งของทะเลเมดิเตอร์เรเนียนช่องแคบบอสฟอรัสยาวราว 30 กิโลเมตร ส่วนที่กว้างที่สุดกว้าง 3,700 เมตร ส่วนที่แคบที่สุดกว้าง 700 เมตร ความลึกระหว่าง 36 ถึง 124 เมตร ฝั่งทะเลของช่องแคบเป็นเมืองอิสตันบูลที่มีประชากรหนาแน่นถึงราว 11 ล้านคน





จากนั้น

**ชอปปิง ณ สไปซ์มาเก็ต** เป็นตลาดที่มีอายุเก่าแก่ยาวนาน ถึง 350 กว่าปีสินค้าที่ขายอันดับหนึ่ง ได้แก่เครื่องเทศ ตามชื่อของตลาดสไปซ์ โดยแทบทุกร้านจะมีกระบะไม้วางเรียงกัน แต่ละกระบะจะบรรจุเครื่องเทศกลิ่นต่างๆ เช่นเครื่องเทศสำหรับหมักเนื้อ ต้ม น้ำซุ๊ป หรือ แม้แต่อบเชยหรือซีเนมอนที่ใช้ผสมกับเครื่องดื่มนอกจากเครื่องเทศแล้วยังมีสินค้าประเภทถั่ว ชาผลไม้ รวมไปถึงผลไม้อบแห้ง น้ำผึ้งแท้ น้ำมันหอมระเหย ที่นักท่องเที่ยวนิยมซื้อติดไม้ติดมือไปเป็นของฝาก รวมถึงเตอภิกชดีไลท์ ขนมหวานเตอร์กิชคั้นตำรับแท้ๆ



**เย็น** **📍รับประทานอาหารเย็น ณ ภัตตาคาร**  
**ที่พัก** **LIONEL HOTEL หรือเทียบเท่าระดับ 5 ดาวที่เมือง ISTANBUL มาตรฐานระดับดาวตุรกี**





วันที่เจ็ด

ฮายาโซฟีอา • อุโมงค์เก็บน้ำใต้ดินเยเรบาตัน • ชิปปิโครม • ชมพระราชวังทอปกาปี  
สนามบินอิสตันบูล

🕒(เช้า/กลางวัน/เย็น)

เช้า

🕒บริการอาหารเช้า ณ ห้องอาหารโรงแรม

นำท่านชม

**ฮายาโซฟีอา (Hagia Sophia)** เดิมเคยเป็นโบสถ์ของคริสต์ศาสนา นิกายอีสเทิร์นออร์ทอดอกซ์ ต่อมาถูกเปลี่ยนเป็นสุเหร่า ปัจจุบันเป็นพิพิธภัณฑสถาน ตั้งอยู่ที่นครอิสตันบูล ประเทศตุรกี ถือเป็นสิ่งก่อสร้างที่ยิ่งใหญ่ที่สุดแห่งหนึ่งและมักถูกจัดให้อยู่ในรายการสิ่งมหัศจรรย์ของโลกในยุคกลางจุดเด่นอยู่ที่ยอดโดมขนาดมหึมากลางวิหาร และนับเป็นตัวอย่างที่ดีที่สุดของสถาปัตยกรรมไบแซนไทน์ ฮายาโซฟีอาเคยเป็น โบสถ์ที่ใหญ่ที่สุดในโลกมานานเกือบพันปี จนกระทั่งอาสนวิหารเซบิยาสร้างเสร็จในปี 1520 สิ่งก่อสร้างที่ปรากฏอยู่ในปัจจุบันถูกสร้างให้เป็นโบสถ์ในระหว่างปี ค.ศ. 532-537 โดยจักรพรรดิจัสติเนียนแห่งจักรวรรดิไบแซนไทน์ และเป็น โบสถ์หลังที่สามถูกสร้างขึ้นในสถานที่เดียวกันนี้ (โบสถ์สองหลังแรกถูกทำลายในระหว่างการจลาจล) โบสถ์นี้เป็นศูนย์กลางของนิกายอีสเทิร์นออร์ทอดอกซ์เป็นเวลาเกือบ 1,000 ปีในปี 1453 หลังจากที่จักรวรรดิออตโตมันพิชิตจักรวรรดิไบแซนไทน์ สุลต่านเมห์เหม็ดที่ 2 จึงดัดแปลงโบสถ์ให้กลายเป็นสุเหร่า เช่นย้ายระฆัง แท่นบูชา รูปปั้นต่าง ๆ ออก และสร้างสัญลักษณ์ทางอิสลาม เช่นเสามินาเรต แท่น สุเหร่าโซฟีอาเป็นสุเหร่าหลักของอิสตันบูลมากกว่า 500 ปี และเป็นต้นแบบของสุเหร่าออตโตมันอีกหลายแห่ง เช่นสุเหร่าสุลต่านอาเหม็ด (สุเหร่าสีน้ำเงิน), สุเหร่าเซห์ซาเด, สุเหร่าซ็อลเยมานิเย และสุเหร่าริสแตม ปาชา ในปี 1935 ฮายาโซฟีอาก็ถูกเปลี่ยนเป็นพิพิธภัณฑสถานโดยรัฐบาลตุรกีจนถึงปัจจุบัน





ชม

**อุโมงค์เก็บน้ำใต้ดินเยเรบาดัน ( Basilica Cistern )**

อุโมงค์เก็บน้ำที่มีขนาดใหญ่ที่สุดในนครอิสตันบูล สามารถเก็บน้ำได้มากถึง 88,000 ลูกบาศก์เมตร สร้างขึ้นตั้งแต่คริสต์ศตวรรษที่ 6 กว้าง 70 เมตร ยาว 140 เมตร ลึก 8 เมตร ภายในอุโมงค์มีเสากรีกต้นสูงใหญ่ตั้งแต่กำแพงรายเป็นแถวถึง 336 ต้น ใช้เก็บน้ำเอาไว้อุปโภคบริโภคภายในวัง โดยลำเลียงน้ำมาจากทะเลดำ ปัจจุบันไม่ได้ใช้งานแล้ว เป็นเพียงที่ท่องเที่ยวอย่างเดียวเท่านั้น



เที่ยง

**📍รับประทานอาหารกลางวัน ณ ภัตตาคาร**

จากนั้น

ชม **จัตุรัสสุลต่าน ออห์เหม็ด(Sultanahmed Complex)** หรือที่มีชื่อเรียกมาแต่โบราณว่า **ฮิปโปโดรม (Hippodrome)** ซึ่งย่านแห่งนี้แต่เดิมเป็นจุดศูนย์กลางของเมืองในยุคไบแซนไทน์และใช้เป็นลานกว้างสำหรับแข่งกีฬาขับริดม้า แต่ในปัจจุบันเหลือเพียงร่องรอยจากอดีตที่มีแค่ลานและเสาโบราณอีก 3 ต้น คือ เสาโอเบลิสก์แห่งกษัตริย์ธีโอโดเซียส (Theodosius Obelisk) เป็นเสาทรงสี่เหลี่ยมฐานกว้างแล้วค่อย ๆ เรียวยาวขึ้นไปเป็นยอดแหลมส่วนเสาโบราณต้นที่ 2 เรียกกันทั่วไปว่า เสางู (Bronze Serpentine Column) เป็นเสาบรอนซ์ที่กะลวกลายเป็นรูปงู 3 ตัวพันเกี่ยวกันไปมาได้รับการยอมรับว่าเป็นเสาแบบกรีกที่เก่าแก่ที่สุดที่มีเหลืออยู่ในอิสตันบูล และเสาต้นที่ 3 มีชื่อว่า เสาคอนสแตนติน (Column of Constantine) สร้างขึ้นในปี พ.ศ. 1483 แต่เดิมเป็นเสาบรอนซ์ แต่ในช่วงสงครามครูเสดได้ถูกศัตรหกลอมเอาบรอนซ์ออกไปจนเหลือเพียงแค่เสาปูนเท่านั้น



**บ่าย** **ชมพระราชวังทอปกาปี(Topkapi Palace)** อันเป็นพระราชวังที่ประทับของสุลต่านมานานกว่า 3 ศตวรรษ สร้างโดย 'จักรพรรดิเมห์เม็ดผู้พิชิต'(MEHMET THE CONQUEROR) ในอดีตพระราชวังทอปกาปีเคยเป็นสถานที่ฝึกขุนนางทหารรับใช้ของสุลต่านชาวตุรกี ซึ่งคัดเลือกเด็ก ๆ คริสเตียน(พวกนอศาสนา)มาสอนให้เป็นเด็กรักและนับถือศาสนาอิสลาม ต่อมาเมื่อขุนทหารเหล่านี้ออกมารับราชการเป็นใหญ่เป็นโตในวังก็กลายเป็นทอกข้างแคร์ และในบางยุคก็ร่วมก่อการปฏิวัติรัฐประหารเลยด้วยซ้ำ ในที่สุดสุลต่าน 'มาห์มูทที่ 3' ก็ตัดสินใจยุบระบบขุนนางทหารรับใช้ซึ่งยืนยงมากกว่า 350 ปีนี้ลง และปฏิรูประบบการจัดการทหารในประเทศเสียใหม่ โดยการนำการจัดทัพแบบยุโรปมาใช้ **ปัจจุบันพระราชวังทอปกาปีกลายเป็นพิพิธภัณฑ์** สถานแห่งชาติที่ใช้เก็บมหาสมบัติอันล้ำค่า อาทิ เช่น เพชร 96 กะรัต กริชทองประดับมรกต เครื่องลายครามจากจีน หยก มรกต ทัปทิม และเครื่องทรงของสุลต่าน ฯลฯ พระราชวังทอปกาปีเป็นที่สำหรับแสดงทรัพย์สินสมบัติอันมีค่าของสุลต่านของอดีตโศกนาฏกรรมต่าง ๆ แบ่งออกเป็น 3 ส่วนคือ พระราชวังชั้นนอก, พระราชวังชั้นใน และฮาเร็ม ในอดีตภายในพระราชวังนี้จะมีข้าราชการทำงานกันอยู่ประมาณ 5 พันคน จึงมีสภาพคล้ายตัวเมืองที่ซับซ้อนอยู่ในตัวเมืองอีกชั้นหนึ่ง ตัวพระราชวังนั้นได้รับการตกแต่งอย่างวิจิตรในยุคที่จักรวรรดิออตโตมานรุ่งเรืองถึงขีดสุด

**เย็น** **🍷รับประทานอาหารเย็น ณ ภัตตาคาร**

**จากนั้น** ได้เวลาอันสมควร เดินทางเข้าสู่สนามบินอิสตันบูล

**วันที่แปด** **สนามบินอิสตันบูล • กรุงเทพฯ**

**01.25 น.** ออกเดินทางกลับกรุงเทพฯ โดยสายการบิน **สายการบินเตอร์กิชแอร์ไลน์** เที่ยวบินที่ **TK68**

**15.00 น.** เดินทางถึงกรุงเทพฯ โดยสวัสดิภาพพร้อมความประทับใจมิรู้ลืม

.....



## อัตราค่าบริการและเงื่อนไขรายการท่องเที่ยว

ตารางวันเดินทางราคา ตูรกิจบินภายใน 8 วัน 5 คืน เดินทางโดยสายการบินเตอร์กิชแอร์ไลน์(TK)						
วันเดินทาง	ไฟล์ทบิน	เวลาบิน	ผู้ใหญ่	เด็กมีเตียง	เด็กไม่มีเตียง	แพคเกจ
09 - 16 พ.ค.62	TK69/TK68	23.00-05.20/01.25-15.00	34,900	34,900	33,900	5,500
04 - 11 มิ.ย.62	TK65/TK68	21.45-04.10/01.25-15.00	35,900	35,900	34,900	5,500
19 - 26 มิ.ย.62	TK65/TK68	21.45-04.10/01.25-15.00	35,900	35,900	34,900	5,500

\*\* คณะเดินทางจำนวน 35 ท่านต่อกรุ๊ป\*\*

### อัตราค่าบริการรวม

- ✓ **ตัวเครื่องบินไป -กลับพร้อมกรุ๊ป กรุงเทพฯ-อิสตันบูล-กรุงเทพฯ** สายการบิน Turkish Airlines(TK) ไม่สามารถสะสมไมล์ได้
- ✓ **ตัวเครื่องบินภายในประเทศ IST-NAV อิสตันบูล-เนฟเซไฮ**
- ✓ **ภาน้ำมันและภาน้ำดื่มทุกชนิด(สงวนสิทธิเก็บเพิ่มหากสายการบินปรับขึ้นก่อนวันเดินทาง)**
- ✓ **ค่าระวางน้ำหนักกระเป๋าไม่เกิน 20 กก.ต่อ 1ใบ(โหลดได้ท่านละ 1 ใบ)กระเป๋าถือขึ้นเครื่อง Hand Carry 7 กก.ต่อ 1 ใบ**
- ✓ **ค่าที่พักโรงแรมตลอดการเดินทาง ระดับมาตรฐาน (พักห้องละ 2 ท่าน)**
- ✓ **ค่าอาหารทุกมื้อตามรายการระบุ, น้ำดื่มบริการบนรถวันละ 1 ขวด/ท่าน**
- ✓ **ค่าเข้าชมสถานที่ตามรายการระบุ**
- ✓ **ค่ารถโค้ชรับ-ส่งสถานที่ท่องเที่ยวตามรายการระบุ**
- ✓ **ค่ามัคคุเทศก์ท้องถิ่นและหัวหน้าทัวร์นำเที่ยวคนไทย**
- ✓ **ประกันอุบัติเหตุวงเงิน 1,000,000 บาท, ค่ารักษาพยาบาลในต่างประเทศวงเงิน 500,000 บาท**

### อัตราค่าบริการไม่รวม

- ✗ **ภาน้ำหัก ณ ที่จ่าย 3%และภาน้ำมูลค่าเพิ่ม 7%**
- ✗ **ค่าทำหนังสือเดินทางไทย และค่าธรรมเนียมสำหรับผู้ถือพาสปอร์ตต่างชาติ**
- ✗ **ค่าน้ำหนักกระเป๋าเดินทางในกรณีที่เกิดเกินกว่าสายการบินกำหนด 20 กิโลกรัมต่อท่าน**
- ✗ **ค่าใช้จ่ายส่วนตัว อาทิ อาหารและเครื่องดื่มที่สั่งเพิ่มพิเศษ, โทรศัพท์-โทรสาร, อินเทอร์เน็ต, มินิบาร์, ซักรีดที่ไม่ได้ระบุไว้ในรายการ**
- ✗ **ค่าใช้จ่ายอันเกิดจากความล่าช้าของสายการบิน, อุบัติเหตุทางธรรมชาติ, การประท้วง, การจลาจล, การนัดหยุดงาน, การถูกปฏิเสธไม่ให้ออกและเข้าเมืองจากเจ้าหน้าที่ตรวจคนเข้าเมืองและเจ้าหน้าที่กรมแรงงานทั้งที่เมืองไทยและต่างประเทศซึ่งอยู่นอกเหนือความควบคุมของบริษัทฯ**

✗ **ค่าทิปไกด์ท้องถิ่น, พนักงานขับรถ, หัวหน้าทัวร์ตามระเบียบธรรมเนียม รวมทั้งทริป 80USD/ท่าน**

## เงื่อนไขการสำรองที่นั่ง

1. บริษัทฯ ขอสงวนสิทธิ์ระยะเวลาเดินทาง 25 ท่านขึ้นไป กรณีไม่ถึง 25 ท่าน ทางบริษัทฯ จะขอเลื่อนการเดินทางหรือยกเลิกการเดินทาง หรือเปลี่ยนแปลงราคาตั๋วเพิ่มท่านละไม่เกิน 4,000 บาท โดยจะแจ้งให้ท่านทราบล่วงหน้า 20 วันก่อนการเดินทาง
2. กรุณาจองตั๋วล่วงหน้า ก่อนการเดินทาง **พร้อมชำระมัดจำ 20,000 บาท** ส่วนที่เหลือชำระทันทีก่อนการเดินทางไม่น้อยกว่า 15 วัน มิฉะนั้นถือว่าท่านยกเลิกการเดินทางโดยอัตโนมัติ (ช่วงเทศกาลกรุณาชำระก่อนเดินทาง 21 วัน)
3. **กรณียกเลิก**
  - 3.1 ยกเลิกหลังจากวางเงินมัดจำ ทางบริษัทฯ ขอสงวนสิทธิ์การคืนเงินมัดจำโดยไม่มีเงื่อนไขใดๆ ทั้งสิ้น
  - 3.2 ยกเลิกการเดินทางหลังชำระเต็มจำนวน ทางบริษัทฯ ขอสงวนสิทธิ์การคืนเงินทั้งหมดโดยไม่มีเงื่อนไขใดๆ ทั้งสิ้น
4. **กรณีเจ็บป่วย**
  - 4.1 กรณีเจ็บป่วย จนไม่สามารถเดินทางได้ ซึ่งจะต้องมีใบรับรองแพทย์จากโรงพยาบาลรับรอง บริษัทฯ จะทำการเลื่อนการเดินทางของท่านไปยังคณะต่อไป แต่ทั้งนี้ท่านจะต้องเสียค่าใช้จ่ายที่ไม่สามารถยกเลิกหรือเลื่อนการเดินทางได้ตามความเป็นจริง
5. กรณีที่ท่านมีเดินทางบินภายในประเทศและต้องออกตัวภายใน เช่น (ตัวเครื่องบิน, ตัวรถทัวร์, ตัวรถไฟ) กรุณาสอบถามที่เจ้าหน้าที่ทุกครั้งก่อนทำการออกตัวหรือชำระค่าตั๋ว เนื่องจากสายการบินอาจมีการปรับเปลี่ยนไฟล์ทบินหรือเวลาบิน โดยไม่ได้แจ้งให้ทราบล่วงหน้า หากเกิดข้อผิดพลาดใดๆ ทางบริษัทฯ ขอสงวนสิทธิ์ในการรับผิดชอบทุกกรณี

## โรงแรมที่พัก

- ❖ สำหรับห้องพักแบบ 3 เตียง (Triple) มีบริการเฉพาะบางโรงแรมเท่านั้น  
กรณีเดินทางเป็นหมู่ใหญ่ 3 ท่าน บริษัทฯ ขอแนะนำให้ท่านเปิดห้องพักเป็นแบบ 2 ห้อง (1 Twin+1 Sgl) จะสะดวกกับท่านมากกว่า
- ❖ การวางแผนห้องพักของแต่ละโรงแรมจะมีความแตกต่างกัน อาจทำให้ห้องพักแบบเดี่ยว Single ห้องคู่ Twin/Double อาจจะไม่ติดกันหรืออยู่คนละชั้น
- ❖ มาตรฐานของโรงแรมในประเทศตุนั้น อาจจะมีการแตกต่างกันกับมาตรฐานระดับสากล และในโปรแกรมที่ระบุชื่อและระดับมาตรฐานของโรงแรมนั้นจะเป็นการรับรองมาตรฐานระดับดาวของหน่วยงานการท่องเที่ยวของประเทศตุนั้น ไม่สามารถเปรียบเทียบกับระดับสากลได้



## รายละเอียดเพิ่มเติม

- บริษัทฯ มีสิทธิ์ในการเปลี่ยนแปลงโปรแกรมทัวร์ในกรณีที่เกิดเหตุสุดวิสัยจนไม่อาจแก้ไขได้
- เที่ยวบิน, ราคาและรายการท่องเที่ยว สามารถเปลี่ยนแปลงได้ตามความเหมาะสมโดยคำนึงถึงผลประโยชน์ของผู้เดินทางเป็นสำคัญ



- หนังสือเดินทางต้องมีอายุการใช้งานเหลือไม่น้อยกว่า 6 เดือน และบริษัทฯ รับผิดชอบเฉพาะผู้มีจุดประสงค์เดินทางเพื่อท่องเที่ยวเท่านั้น (หนังสือเดินทางต้องมีอายุเหลือใช้งานไม่น้อยกว่า 6 เดือน บริษัทฯ ไม่รับผิดชอบหากอายุเหลือไม่ถึงและไม่สามารถเดินทางได้)
- ทางบริษัทฯ จะไม่รับผิดชอบใดๆ ทั้งสิ้น หากเกิดความล่าช้าของสายการบิน,สายการบินยกเลิกบิน , การประท้วง, การนัดหยุดงาน, การก่อกองลาด หรือกรณีท่านถูกปฏิเสธการเข้าหรือออกเมืองจากเจ้าหน้าที่ตรวจคนเข้าเมือง หรือ เจ้าหน้าที่กรมแรงงานทั้งจากไทยและต่างประเทศซึ่งอยู่นอกเหนือความรับผิดชอบของบริษัทฯ หรือเหตุภัยพิบัติทางธรรมชาติ (ซึ่งลูกค้าจะต้องยอมรับในเงื่อนไขในกรณีที่เกิดเหตุสุดวิสัย ซึ่งอาจจะปรับเปลี่ยนโปรแกรมตามความเหมาะสม)
- ทางบริษัทฯ จะไม่รับผิดชอบใดๆ ทั้งสิ้น หากผู้เดินทางประสบเหตุสภาวะฉุกเฉินจากโรคประจำตัว ซึ่งไม่ได้เกิดจากอุบัติเหตุในรายการท่องเที่ยว (ซึ่งลูกค้าจะต้องยอมรับในเงื่อนไขในกรณีที่เกิดเหตุสุดวิสัย ซึ่งอยู่นอกเหนือความรับผิดชอบของบริษัทฯ ทั่ว)
- ทางบริษัทฯ จะไม่รับผิดชอบใดๆ ทั้งสิ้น หากท่านใช้บริการของทางบริษัทฯ ไม่ครบ อาทิ ไม่เที่ยวบางรายการ, ไม่ทานอาหารบางมื้อ, เพราะค่าใช้จ่ายทุกอย่างทางบริษัทฯ ได้ชำระค่าใช้จ่ายให้ตัวแทนต่างประเทศแบบเหมาจ่ายขาด ก่อนเดินทางเรียบร้อยแล้วเป็นการชำระเหมาขาด
- ทางบริษัทฯ จะไม่รับผิดชอบใดๆ ทั้งสิ้น หากเกิดสิ่งของสูญหายจากการโจรกรรมและหรือเกิดอุบัติเหตุที่เกิดจากความประมาทของนักท่องเที่ยวเองหรือในกรณีที่กระเป๋าเกิดสูญหายหรือชำรุดจากสายการบิน
- กรณีที่การตรวจคนเข้าเมืองทั้งที่กรุงเทพฯ และในต่างประเทศปฏิเสธมิให้เดินทางออกหรือเข้าประเทศที่ระบุไว้ในรายการเดินทาง บริษัทฯ ขอสงวนสิทธิ์ที่จะไม่คืนค่าบริการไม่ว่ากรณีใดๆ ทั้งสิ้น
- ตัวเครื่องบินเป็นตัวราคาพิเศษ กรณีที่ท่านไม่เดินทางพร้อมคณะไม่สามารถนำมาเลื่อนวันหรือคืนเงินและไม่สามารถเปลี่ยนชื่อได้หากมีการปรับราคาบัตรโดยสารสูงขึ้น ตามอัตราค่าน้ำมันหรือค่าเงินแลกเปลี่ยน ทางบริษัทฯ ขอสงวนสิทธิ์ปรับราคาตัวดังกล่าว
- เมื่อท่านตกลงชำระเงินไม่ว่าทั้งหมดหรือบางส่วนผ่านตัวแทนของบริษัทฯ หรือชำระโดยตรงกับทางบริษัทฯ ทางบริษัทฯ จะถือว่าท่านได้ยอมรับในเงื่อนไขข้อตกลงต่างๆ ที่ได้ระบุไว้ข้างต้นนี้แล้วทั้งหมด
- กรุ๊ปที่เดินทางช่วงวันหยุดหรือเทศกาลที่ต้องการันตีมัดจำกับสายการบินหรือผ่านตัวแทนในประเทศหรือต่างประเทศ รวมถึงเที่ยวบินพิเศษ เช่น Charter Flight , Extra Flight จะไม่มีการคืนเงินมัดจำหรือค่าทัวร์ทั้งหมด
- กรณีใช้หนังสือเดินทางราชการ (เล่มน้ำเงิน) เดินทางเพื่อการท่องเที่ยวกับคณะทัวร์ หากท่านถูกปฏิเสธในการเข้า-ออกประเทศใดๆ ก็ตาม ทางบริษัทฯ ขอสงวนสิทธิ์ไม่คืนค่าทัวร์และรับผิดชอบใดๆ ทั้งสิ้น

**\*\* ก่อนตัดสินใจจองทัวร์ควรอ่านเงื่อนไขการเดินทางและรายการทัวร์อย่างละเอียดทุกหน้าอย่างถ่อง  
แท้แล้วจึงมัดจำเพื่อประโยชน์ของท่านเอง\*\***