

# Turkey

มหัศจรรย์



8 วัน 5 คืน

บินตรงสู่อิสตันบูล + บินภายใน 1 ขา  
เริ่มต้นที่

**35,900.-**

เดินทาง มี.ค.-มี.ย. 62

ชมโชว์  
Belly  
Dance

ชมดินแดน 2 ทวีป นั่งบอลลูน ชมเมืองคปปาโดเกีย  
ชมวิหารเซนต์โซเฟีย ชมม้าไม้เมืองทรอย

★★★★★  
5 พักหรู  
ดาวศุกร์

พักโรงแรมถ้า 1 คืน

โปรแกรมการเดินทาง 8 วัน 5 คืน : เดินทางโดยสายการบินเตอร์กิชแอร์ไลน์



|           |       |       |     |
|-----------|-------|-------|-----|
| BKK       | ←     | →     | IST |
| เที่ยวบิน | ออก   | ถึง   |     |
| TK65      | 21.45 | 04.10 |     |

|           |       |       |     |
|-----------|-------|-------|-----|
| IST       | ←     | →     | NAV |
| เที่ยวบิน | ออก   | ถึง   |     |
| TK2006    | 06.35 | 08.00 |     |

|           |       |       |     |
|-----------|-------|-------|-----|
| IST       | ←     | →     | BKK |
| เที่ยวบิน | ออก   | ถึง   |     |
| TK68      | 01.25 | 15.00 |     |

วันแรก

กรุงเทพ • ตุรกี



18.30 น.

พร้อมกันที่สนามบินสุวรรณภูมิ เคาน์เตอร์สายการบินเตอร์กิชแอร์ไลน์ เคาน์เตอร์ B ประตู 9

**Turkish Airlines (TK)** โดยมีเจ้าหน้าที่อำนวยความสะดวกแก่ทุกท่าน

21.45 น.

ออกเดินทาง (บินตรง)สู่ประเทศตุรกี เมืองอิสตันบูล โดยเที่ยวบินที่ **TK65**

**\*\*พีเรียดตั้งแต่วันที่ 01 พ.ย.62 เป็นต้นไป ทางสายการบินมีการเปลี่ยนแปลงเวลาบิน ขาไป ดังนี้\*\***

19.30 น.

พร้อมกันที่สนามบินสุวรรณภูมิ เคาน์เตอร์สายการบินเตอร์กิชแอร์ไลน์ เคาน์เตอร์ B ประตู 9

**Turkish Airlines (TK)** โดยมีเจ้าหน้าที่อำนวยความสะดวกแก่ทุกท่าน

22.50 น.

ออกเดินทาง (บินตรง)สู่ประเทศตุรกี เมืองอิสตันบูล โดยเที่ยวบินที่ **TK65**



วันที่สอง

สนามบินอิสตันบูล • สนามบินเนฟเซฮิสร **บินภายใน** • เมืองคัปปาโดเกีย • พิพิธภัณฑ์กลางแจ้งเกอร์เมนนครใต้ดินไคมาคลี • ชมโรงงานผลิตพรมทอมือ • ชมโรงงานเซรามิกและโรงงานชีวเออร์รี่



05.45 น.

เดินทางถึง ท่าอากาศยานอิสตันบูล อาตาตุร์ก ประเทศตุรกี เตรียมตัวเปลี่ยนเครื่องเพื่อบินภายในประเทศ

06.35 น. ออกเดินทางสู่สนามบินเนฟเซโฮร์(NevşehirKapadokya Airport) โดยเที่ยวบินที่ **TK2006**  
07.50 น. เดินทางถึงเมืองเนฟเซโฮร์ผ่านพิธีการตรวจคนเข้าเมืองเป็นที่เรียบร้อยแล้วพบการต้อนรับอย่างอบอุ่นจากเจ้าหน้าที่ (เวลาท้องถิ่นที่ตุรกีช้ากว่าประเทศไทย 4 ชั่วโมง)

เดินทางสู่ **เมืองคัปปาโดเกีย(Cappadocia)** ใช้เวลาเดินทางประมาณ 1 ชั่วโมง เป็นชื่อเก่าแก่ภาษาฮิตไตต์ แปลว่า “ดินแดนม้าพันธุ์ดี” ตั้งอยู่ทางตอนกลางของตุรกีเป็นพื้นที่พิเศษเกิดจากการระเบิดของภูเขาไฟเออซิเยส และภูเขาไฟ ฮาซาน เมื่อประมาณ 3 ล้านปีมาแล้ว (ปัจจุบันภูเขาไฟทั้ง 2 ดับแล้ว) ทำให้ลาวาที่พ่นออกมา และถ้ำถ้ำจำนวนมากสาครกระจายไปทั่วบริเวณทับถมเป็นแผ่นดินชั้นใหม่ขึ้นมา จากนั้นกระแสน้ำ ลม ฝน แดด และหิมะ ได้ร่วมด้วยช่วยกันกัดเซาะกร่อนกินแผ่นดินภูเขาไฟไปเรื่อยๆนับแสนนับล้านปี จนเกิดเป็นภูมิประเทศประหลาดแปลกตาน่าพิศวง ที่เต็มไปด้วยหินรูป แท่ง กรวย(คว่ำ) ปล่อง กระโจม โดม และ อีกรูปทรงต่างๆ คุประหนึ่งดินแดนในเทพนิยายจนผู้คนในพื้นที่เรียกขานกันว่า “ปล่องไฟนางฟ้า” ที่ในปี ค.ศ.1985 ยูเนสโกได้ประกาศให้พื้นที่มหัศจรรย์แห่งนี้เป็นมรดกโลกทางธรรมชาติและวัฒนธรรมแห่งแรกของตุรกี จากนั้น **ชมพิพิธภัณ์ที่**

**กลางแองโกรม (Goreme Open Air Museum)**เป็นสถานที่ที่มีความงดงามและเต็มไปด้วยคุณค่าทางประวัติศาสตร์ ได้รับขึ้นทะเบียนจากองค์การยูเนสโกให้เป็นมรดกโลกในปี 1984 สร้างโดยชาวคริสต์ที่หลบหนีการเช่นฆ่าคนต่างศาสนาของ



ทหารอดโตมัน และสร้างโบสถ์ไว้มากกว่า 30 แห่ง จนกลายเป็นศูนย์กลางสำนักสงฆ์เมื่อราวปี 300-1200 ภายในมีภาพวาดเฟรสโกบนผนังและเพดานภายในถ้ำที่ถูกวาดไว้ตั้งแต่ศตวรรษที่ 9 ช่างงดงามตราตรึงใจแก่ผู้มาเยือน

**เที่ยง** **🍽️รับประทานอาหารกลางวัน ณ ภัตตาคาร**

จากนั้น **นครใต้ดินไคม์คาลี(Underground City of Derinkuyu or Kaymakli)**เกิดจากการขุดเจาะพื้นดินลึกลงไป 10 กว่าชั้น เพื่อใช้เป็นที่หลบภัยจากข้าศึกศัตรู ในยามสงคราม ของชาวคัปปาโดเกียในอดีต โดยทั้งจากชาวอาหรับจากทางตะวันออกที่ต้องการเข้ามายึดครองดินแดนนี้เพื่อหวังผลประโยชน์ทางการค้า และชาว

โรมันจากทางตะวันตกด้วยเหตุผลเดียวกัน รวมทั้งต้องการที่จะหยุดยั้งการเผยแพร่ศาสนาคริสต์ในดินแดนแถบนี้ด้วย เมืองใต้ดินแห่งนี้มีครบเครื่องทุกอย่างทั้งห้อง โถง ห้องนอน ห้องน้ำ ห้องถนอมอาหาร ห้องครัว ห้องอาหาร โบสถ์ ทางหนีฉุกเฉิน ฯลฯ แม้จะเป็นเมืองขนาดใหญ่จุดลึกลงไปใต้ดินหลายชั้น แต่ว่าอากาศในนั้นถ่ายเทเย็นสบาย หนาวร้อนอากาศเย็น หน้าหนาวอากาศอบอุ่น มีอุณหภูมิเฉลี่ย 17-18 องศาเซลเซียส และด้วยการออกแบบที่ดี มีทางออกฉุกเฉินที่เป็นทางระบายอากาศไปในตัว ทำให้อากาศถ่ายเท



สวยงาม และมีราคาแพง หาซื้อได้ทั่วไป ลวดลายแตกต่างกันออกไปตามแหล่งที่ผลิต แต่ละท้องถิ่นจะมีสินค้าขึ้นชื่อของตนเองโดยเฉพาะ พรหมที่มีราคาแพงจะทอด้วยขนสัตว์ มีชื่อเสียงมากที่สุดต้องเป็นของเมืองเฮเรเค (Hereke) พรหมมี 2 แบบ ตามลักษณะความยาวของเส้นไหมที่ใช้ทอคือ ฮาลี (Hali) เป็นพรหมทั่วไปที่นิยมขายกันอย่างแพร่หลาย ทำจากวัสดุ ทั้งขนสัตว์ ฝ้าย ไหม ระหว่างการทอเมื่อผูกปมแล้วจะตัดเส้นใยออก จะเหลือเพียงด้านเดียวที่มีขนปุยฟูขึ้นมา เป็นลวดลายตามที่ต้องการ อีกแบบคือ "คาลิม" (Kilim) ทอจากขนสัตว์ ฝ้าย และไหม ราคาถูกกว่าฮาลีชนิดที่มีชื่อเสียงจะมาจากเมืองเฮเรเค **ชมโรงงานเชรามิกและโรงงานจิวเวลรี่** อีสระเชญูท่านเลือกชมสินค้าตามอัธยาศัย

เย็น

🎯 **รับประทานอาหารเย็น ณ ภัตตาคาร**

จากนั้น

ชมการแสดงพื้นเมือง “โห้ระบำหน้าท้อง”

**Belly Dance**เป็นการเต้นรำที่เก่าแก่อย่างหนึ่ง  
เกิดขึ้นมาเมื่อประมาณ 6000 ปีในดินแดนแถบ  
อียิปต์ และเมดิเตอร์เรเนียน นักประวัติศาสตร์  
เชื่อว่าชนเผ่าอียิปซีเร่ร่อนคือคนกลุ่มสำคัญที่  
ได้อนุรักษ์ระบำหน้าท้องให้มีมาจนถึงปัจจุบัน  
และการเดินทางของชาวอียิปซีทำให้ระบำหน้า  
ท้องแพร่หลาย มีการพัฒนาจนกลายเป็นศิลปะ  
ที่โดดเด่น สวยงาม จนกลายมาเป็นระบำหน้าท้องตุรกีในปัจจุบัน



ที่พัก

พักโรงแรมตกแต่งสไตล์ล้ำ 1 คืน **ALFINA CAVE HOTEL**หรือเทียบเท่าในระดับเดียวกันมาตรฐานตุรกี

**\*\* ในกรณีโรงแรมสไตล์ล้ำเต็ม ทางบริษัทฯ ขอสงวนสิทธิ์ใช้โรงแรมเทียบเท่าระดับเดียวกันแทน\*\***



วันที่สาม

เมืองคอนย่า • สถานีคาราวาน • พิพิธภัณฑเมฟลানা • เมืองปามุคคาเล 📍 (เช้า/กลางวัน/เย็น)

05.00 น.

นำท่านเดินทางไปสัมผัสบรรยากาศเมืองคัปปาโดเกียยามเช้า โดยการขึ้นบอลลูน โดยท่านจะเห็นวิวทิว  
เมืองคัปปาโดเกีย โดยจะนั่งบอลลูนใช้เวลาประมาณ 1 ชั่วโมง ค่าบอลลูนไม่ได้รวมอยู่ในรายการ ค่าบริการ  
ท่านละ **230 USD**โดยประมาณ โดยสอบถามราคากับทางหัวหน้าทัวร์อีกทีในวันที่จะเดินทาง



**เข้า**

**📍บริการอาหารเช้า ณ โรงแรม**

เดินทางสู่

**เมืองคอนย่า** ใช้เวลาประมาณ 3 ชั่วโมง ระหว่างทาง เราจะชม **สถานี่คาราวาน (Caravanserai)** มักจะเป็นสิ่งก่อสร้างที่มีอิทธิพลจากเปอร์เซีย ที่ก่อสร้างเป็นที่พักเล็กข้างทางที่นักเดินทางสามารถใช้สำหรับการพักผ่อน ให้อาหารเหนื่อยจากการเดินทาง สถานี่คาราวานตั้งอยู่ได้จากการคมนาคมทางการค้า การติดต่อสื่อสาร และการเดินทางของผู้คนในเครือข่ายของเส้นทางการค้า (trade routes) เป็นที่รู้จักในภาษาไทยด้วยชื่อเรียกว่า "โรงเตี๊ยม"



**เที่ยง**

**📍รับประทานอาหารกลางวัน ณ ภัตตาคาร**

นำท่านชม

**พิพิธภัณฑ์เมฟลาน่า (Mevlana museum)** หรือสำนักกลมวน ก่อตั้งขึ้นในปี ค.ศ.1231 โดยเมฟลาน่า เจลาเลดดิน ซึ่งเชื่อกันว่าชายคนนี้เป็นผู้วิเศษของศาสนาอิสลาม พิพิธภัณฑ์เป็นสุสานของเมฟานา เจลาเลดดินภายนอกเป็นหอทรงกระบอกปลายแหลมสีเขียวสดใส ภายในตกแต่งประดับประดาฝาผนังแบบมุสลิม



จากนั้น ทำท่านเดินสู่ **ปามุกคาลเด(Pamukkale)** ใช้เวลาเดินทางประมาณ 4 ชั่วโมง.

**เย็น** **📍รับประทานอาหารเย็น ณ ภัตตาคาร**

**ที่พัก** **COLOSSAE THERMAL HOTELหรือเทียบเท่าระดับ 5 ดาวที่ PAMUKKALAมาตรฐานระดับดาวตุรกี**



**วันที่สี่** **ปราสาทปุยฝ้าย-โรงงานผลิตเสื้อหนัง-เมืองโบราณเอฟฟิซุส • เมืองไอวาลิก📍 (เช้า/กลางวัน/เย็น)**

**เช้า** **📍บริการอาหารเช้า ณ ภัตตาคาร**

**ปามุกคาลเด แปลว่า ปราสาทปุยฝ้าย (Cotton Castle)** ในภาษาตุรกี ตั้งอยู่ในเมืองปามุกคาลเด จังหวัดเดนิซลิ (Denizli) ประเทศตุรกี มีลักษณะเป็นระเบียงน้ำพุเกลือร้อน ซึ่งเกิดขึ้นจากการเกิดแผ่นดินไหวของโลกในอดีต มีความยาวประมาณ 2.7 กิโลเมตร สูง 160 เมตร ความงดงามสุดวิจิตรของสถานที่แห่งนี้เกิดขึ้นจากบ่อน้ำร้อนที่อุดมไปด้วยแคลเซียมคาร์บอเนต หรือหินปูน ซึ่งเมื่อน้ำพุร้อนระเหยขึ้นมาเป็นเวลานาน ไอน้ำก็จะค่อย ๆ ก่อให้เกิดชั้นของแคลเซียมเกาะบริเวณขอบบ่อจนเกิดเป็นผนังสีขาวขึ้นนั่นเองด้วยความเชื่อว่าปามุกคาลเด เป็นเหมือนสถานที่ศักดิ์สิทธิ์ ซึ่งมีสรรพคุณในการรักษาบำบัดการอาการต่าง ๆ ทำให้ในอดีตชนเผ่ากรีก-โรมันได้เข้ามาสร้างเมืองอยู่บนบ่อน้ำพุร้อนแห่งนี้ และขนานนามเมืองนั้นว่า ฮีเอราโพลิส อันหมายถึงเมืองศักดิ์สิทธิ์ และปามุกคาลเด ก็ได้ถูกใช้เป็นสปาบำบัดโรคมานานกว่าพันปี



- เที่ยง** **📍รับประทานอาหารกลางวัน ณ ภัตตาคาร**
- หลังอาหาร** นำท่านชม **โรงงานผลิตเนื้อหนัง** ที่มีคุณภาพและชื่อเสียงของตุรกี เสื้อแจ็คเก็ตและหนัง มีคุณภาพดี แบบทันสมัย มีน้ำหนักเบา ฟอกหนังดี นุ่มบางเบา สวมใส่สบายขึ้น ราคาถูกกว่าในยุโรปหรือสหรัฐอเมริกา ครั้งต่อครั้ง เพราะตุรกีเป็นผู้ผลิตและส่งออกไปขายทั่วโลก
- จากนั้น** **ชมเมืองโบราณเอเฟซุส (Ephesus)** เมืองโบราณที่ได้มีการบำรุงรักษาไว้เป็นอย่างดีแห่งหนึ่งของโลก เมืองเอเฟซุสเป็นเมืองในยุคโบราณที่ยิ่งใหญ่ สวยงามสมกับการเป็น 1 ใน 7 สิ่งมหัศจรรย์ของโลกยุคโบราณเมืองโบราณเอเฟซุส รุ่งเรืองในยุคสมัยกรีก และโรมัน มีอายุกว่า 2,500 ปี เป็นที่อยู่อาศัยของชาวไอโอเนียน (Ionian) ที่อพยพมาจากกรีก ซึ่งรุ่งเรืองขึ้นมาในศตวรรษที่ 6 ก่อนคริสตกาลแผนผังเมืองเอเฟซุสนั้นได้ชื่อว่าเป็นเลิศทางด้านยุทธศาสตร์ทหาร และการค้า โดยตัวเมืองตั้งอยู่ติดกับทะเลเอเจียน เรือสินค้าสามารถเทียบท่าได้ใกล้ประตูเมืองมาก และตัวเมืองเอเฟซุสนั้นตั้งอยู่ในหุบเขาที่ขนาบด้วยภูเขาสูงสองด้าน คือภูเขาคอเรสซัส (Mount Coressus) กับ ภูเขาไพออน (Mount Pion) จึงทำให้ข้าศึกบุกโจมตีได้ยากมาก





มหัศจรรย์  
**Turkey**  
ดินแดน 2 ทวีป

- เย็น**                    **📍 รับประทานอาหารเย็น ณ ภัตตาคาร**
- ที่พัก**                    **HALIC PARK DIKILI หรือเทียบเท่าระดับ 5 ดาวที่เมือง Ayvalikมาตรฐานระดับดาวตุรกี**
- วันที่ทำ**                    **ช่างแกะสลัก-ชมเมืองโบราณทรอย-ถ่ายรูป กับม้าโทรจัน •เมืองอิสตันบูล 📍 (เช้า/กลางวัน/เย็น)**
- เช้า**                    **📍 บริการอาหารเช้า ณ ภัตตาคาร**
- เดินทางสู่**                    **เมืองชานักกาเล(Canakkale)** เป็นเมืองที่ปัจจุบันเป็นเมืองท่องเที่ยวที่สำคัญของตุรกี มีความสำคัญทางประวัติศาสตร์ เดิมมีชื่อว่า โบกาซี (Bogazi) หรือ เฮลเลสพอนต์ (Hellepont) มีความยาว 65 กิโลเมตร ส่วนที่แคบที่สุดกว้าง 1.3 กิโลเมตร เนื่องจากตั้งอยู่บนจุดแคบที่สุดของช่องแคบดาร์ดanelส์ ใกล้กับแหลมเกลิโบลูของกรีซ บนฝั่งของ 2 ทะเลคือ ทะเลมาร์มารา และ ทะเลเอเจียนชานักกาเลเคยเป็นที่ตั้งของเมืองทรอย ที่ปรากฏในสงครามกรุงทรอย ปัจจุบัน มีซากของกำแพงเมืองที่เป็นหินหนาปรากฏอยู่ จึงเป็นสถานที่ท่องเที่ยวที่สำคัญ
- จากนั้น**                    **ชม เมืองโบราณ ทรอย(Troy)** ตามตำนานกรีกโบราณในมหากาพย์เรื่อง ‘อิลีียด’ (Iliad) ของกวีนินามว่า ‘โฮเมอร์’ (Homer) ได้มีการบันทึกเรื่องราวเกี่ยวกับ ‘กรุงทรอย’ (Troy) เอาไว้ว่า ‘กรุงทรอย มีที่ตั้งอยู่ในบริเวณจุดยุทธศาสตร์ที่ดีที่สุดของช่องแคบเฮลเลสพอนต์ (Hellenpond) ทำให้นครแห่งนี้สามารถควบคุมเส้นทางการติดต่อทั้งทางบกและทางน้ำระหว่างทวีปเอเชียและทวีปยุโรปได้’ ตามบันทึกที่ว่านี้นั้นแรกเริ่มเดิมที

เหล่านักปราชญ์และผู้เชี่ยวชาญทั้งหลายต่างก็เชื่อว่ากรุงทรอยเป็นแค่เมืองในตำนาน หาได้มีอยู่จริงบน โลกใบนี้ไม่ หากแต่เมื่อราว 140 ปีที่แล้ว มีผู้ค้นพบซากของเมืองโบราณแห่งหนึ่ง ซึ่งเชื่อกันว่านี่คือซากของ 'กรุงทรอย'



**เที่ยง**

**📍รับประทานอาหารกลางวัน ณ ภัตตาคาร**

**ระหว่างทาง**

**แวะถ่ายรูป กับม้าโทรจัน หรือ ม้าไม้เมืองทรอย (Trojan horse)** เป็นม้าขนาดใหญ่ที่ทำจากไม้ จากมหากาพย์อีเลียดเรื่องสงครามเมืองทรอย ม้าไม้นี้เกิดขึ้นจากอุบายของ โอดิสเซียส ในการบุกเข้าเมืองทรอย ที่มีป้อมปราการแข็งแรง หลังจากที่ถูกยึดเชื่อกันมานานถึง 10 ปีแล้ว ด้วยการให้ทหารสร้างม้าไม้ขึ้นขึ้นมา แล้วลากไปวางไว้หน้ากำแพงเมืองทรอย แล้วให้ทหารกรีกสร้างทำเป็นล่าถอยออกไป เมื่อชาวทรอยเห็นแล้วเข้าใจว่าเป็นบรรณาการที่ทางฝ่ายกรีกสร้างขึ้นมาเพื่อบูชาเทพเจ้าและล่าถอยไปแล้ว จึงลากเข้าไปไว้ในเมืองและฉลองชัยชนะ เมื่อตกดึก ทหารกรีกที่ซ่อนตัวอยู่ในม้าไม้ ก็ไต่ลงมาเผาเมืองและปล้นเมืองทรอยได้เป็นที่สำเร็จ

**จากนั้น**

นำท่านเดินทางสู่เมืองอิสตันบูล (ใช้เวลาในการเดินทาง 5 ชั่วโมง) **เมืองอิสตันบูล** เป็นเมืองที่มีประชากรมากที่สุดในประเทศตุรกี ตั้งอยู่บริเวณช่องแคบบอสฟอรัส ซึ่งทำให้อิสตันบูลเป็นเมืองสำคัญเพียงเมืองเดียวในโลก ที่ตั้งอยู่ใน 2 ทวีป คือ ทวีปยุโรป (ฝั่ง Thrace ของบอสฟอรัส) และ ทวีปเอเชีย (ฝั่งอานาโตเลีย)

**เย็น**

**📍รับประทานอาหารเย็น ณ ภัตตาคาร**

**ที่พัก**

**LIONEL HOTEL หรือเทียบเท่าระดับ 5 ดาวที่เมือง ISTANBUL มาตรฐานระดับดาวตุรกี**

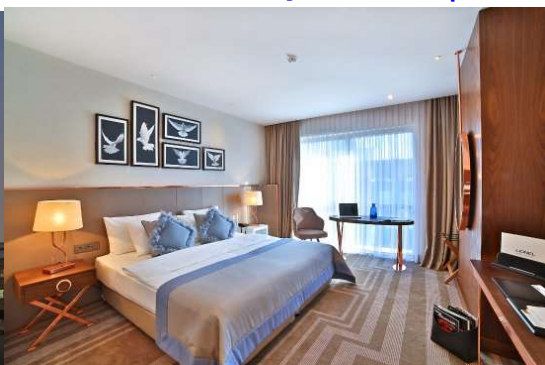

บจก.เวิลด์ สยาม ทราเวล เลขที่ 195 ถ.รัตนธิเบศร์ ด.บางรักพัฒนา อ.บางบัวทอง จ.นนทบุรี Tel:66 (0) 2-023-7167

วันที่หก

บลูมอสก์ • ตลาดแกรนด์บาซาร์ • พระราชวังโดลมาบาห์เซ • ล่องเรือช่องแคบบอสפורัส • ช้อปปิ้ง  
ต่อไปชมมาเก๊า 📍 (เช้า/กลางวัน/เย็น)

เช้า

**📍บริการอาหารเช้า ณ ภัตตาคาร**

จากนั้น

ชมสัญลักษณ์ของเมืองนครอิสตันบูล **“บลูมอสก์” (Blue Mosque) สุเหร่าสีน้ำเงิน** สถานที่ที่ไม่ควรพลาดเมื่อเดินทางมาเยือนเมืองอิสตันบูล มีชื่อเรียกอีกอย่างหนึ่งว่าสุเหร่าสุลต่านอาห์เมตที่ 1 (Sultan ahmet I) เป็นสุเหร่าที่มีแรงบันดาลใจมาจากการสร้างที่ต้องการเอาชนะและต้องการให้มีขนาดใหญ่กว่าวิหารเซนต์โซเฟียในสมัยนั้น ซึ่ง **วิหารเซนต์โซเฟียได้รับการจัดอันดับเป็น 1 ใน 7 ของสิ่งมหัศจรรย์ของโลก** ในยุคกลางสุเหร่าแห่งนี้ประดับด้วยกระเบื้องอักษนิค บนกำแพงชั้นในที่มีสีฟ้าสาดไสลายดอกไม้ต่างๆเช่นกุหลาบ ทิวลิปคานะชั่น ฯลฯ โดยหันหน้าเข้าวิหารเซนต์โซเฟียเพื่อประชันความงามกันคนละฝั่ง ถ้ามองจากด้านนอกวิหารจะมองเห็นหอสวดมนต์ 6 หอ ซึ่งปกติมัสยิดจะมีหอสวดมนต์เพียง 1 หรือ 2 หอ แต่มัสยิดแห่งนี้มีหอนิมาเร็ดทั้ง 6 หอ ตกแต่งด้วยหน้าต่าง 260 บาน สลับด้วยกระจกสีอันน่าวิจิตร มีพื้นที่ให้ละหมาดกว้างขวาง มีขนาดใหญ่ ภายในประกอบด้วย โรงเรียนสอนศาสนา โรงพยาบาล ที่พักสำหรับขบวนคาราวาน โรงครัวต้มน้ำ ปัจจุบันเปิดให้เข้าไปทำละหมาด 24 ชั่วโมง



จากนั้น

**ชอปปิง ณ ตลาดแกรนด์บาซาร์ (Grand Bazaar)** เป็นตลาดที่เก่าแก่ที่สุดในประเทศตุรกี มีความเป็นมายาวนานกว่า 1,000 ปี นอกจากจะเก่าแก่ที่สุดแล้ว ยังเป็นตลาดในร่มสถาปัตยกรรมแบบออตโตมันที่ใหญ่และเก่าแก่ที่สุดในโลกอีกด้วย ภายในตลาดแกรนด์บาซาร์มีร้านค้ามากกว่า 4,000 ร้าน มีทางเข้ามากกว่า 21 ทาง แบ่งออกเป็นโซนตามประเภทสินค้าชัดเจน สินค้าหลักๆ ที่ขายในนี้คือ เครื่องเงิน พรม สิ่งทอ เสื้อผ้า วัตถุโบราณ ทองคำ และของที่ระลึก

เที่ยง

**📍รับประทานอาหารกลางวัน ณ ภัตตาคาร**

ชม

**พระราชวังโดลมาบาห์เซ (Dolmabahce Palace)** ซึ่งสร้างเสร็จในสมัยของสุลต่านอับดุลเมจิดซึ่งทรงคลั่งไคล้ความเป็นยุโรปอย่างที่สุดทรงมีพระประสงค์จะให้พระราชวังแห่งนี้เป็นที่ประทับแห่งใหม่แทนพระราชวังทอปกาปีการก่อสร้างพระราชวังโดลมาบาห์เซเน้นความหรูหราอลังการสะท้อนความเป็นสถาปัตยกรรมแบบยุโรปที่เด่นชัด ด้านหน้าพระราชวังมีหอนาฬิกาใหญ่สไตล์บาร็อกตั้งตระหง่าน ขณะที่ตัวพระราชวังนั้นงดงามด้วยศิลปะแบบนีโอคลาสสิก ลูกกรงบันไดยังคงตกแต่งด้วยแก้วเจียรใน ห้องโถงใหญ่ประดับด้วยโคมระย้าขนาดมหึมาหนักกว่า 4.5 ตัน อลังการงานสร้างจริงๆ



จากนั้น

นำท่านล่องเรือ **ช่องแคบบอสฟอรัส (Bosphorus Strait)** เป็นช่องแคบที่กั้นระหว่างตุรกีเธรซที่อยู่บนทวีปยุโรปกับคาบสมุทรอานาโตเลียในทวีปเอเชีย เป็นช่องแคบหนึ่งของตุรกีคู่กับช่องแคบดาร์เดเนลส์ทางตอนใต้ที่เชื่อมกับทะเลเอเจียน ช่องแคบบอสฟอรัสทางตอนเหนือและช่องแคบดาร์ดาเนลส์ทางตอนใต้เชื่อมระหว่างทะเลดำกับทะเลมาร์มะราซึ่งเป็นส่วนหนึ่งของทะเลเมดิเตอร์เรเนียนช่องแคบบอสฟอรัสยาวราว 30 กิโลเมตร ส่วนที่กว้างที่สุดกว้าง



3,700 เมตร ส่วนที่แคบที่สุดกว้าง 700 เมตร ความลึกระหว่าง 36 ถึง 124 เมตร ฝั่งทะเลของช่องแคบเป็นเมืองอิสตันบูลที่มีประชากรหนาแน่นถึงราว 11 ล้านคน

จากนั้น

**ชอปปิง ณ สไปซ์มาเก็ต** เป็นตลาดที่มีอายุเก่าแก่ยาวนาน ถึง 350 กว่าปีสินค้าที่ขายอันดับหนึ่งได้แก่เครื่องเทศ ตามชื่อของตลาดสไปซ์ โดยแทบทุกร้านจะมีกระบะไม้วางเรียงกัน แต่ละกระบะจะบรรจุเครื่องเทศกลิ่นต่างๆ เช่น เครื่องเทศสำหรับหมักเนื้อ ต้มน้ำซุป หรือแม้แต่อบเซซหรือชีเนมออนที่ใช้ผสมกับเครื่องคั่ว นอกจากเครื่องเทศแล้วยังมีสินค้า



ประเภทถั่ว ชาผลไม้ รวมไปถึงผลไม้อบแห้ง น้ำผึ้งแท้ น้ำมันหอมระเหย ที่นักท่องเที่ยวนิยมซื้อติดไม้ติดมือไปเป็นของฝาก รวมถึงเตอิกซิดีไลท์ ขนมหวานเตอร์กิชต้นตำรับแท้ๆ

เย็น

**📍รับประทานอาหารเย็น ณ ภัตตาคาร**

ที่พัก

**LIONEL HOTEL หรือเทียบเท่าระดับ 5 ดาวที่เมือง ISTANBUL มาตรฐานระดับดาวตุรกี**



วันที่เจ็ด

อายาโซฟีอา • อุโมงค์เก็บน้ำใต้ดินเยเรบาตัน • ฮิปโปโดรม • ชมพระราชวังทอปกาปี  
สนามบินอิสตันบูล **📍(เช้า/กลางวัน/เย็น)**

เช้า

**📍บริการอาหารเช้า ณ ห้องอาหารโรงแรม**

นำท่านชม

**อายาโซฟีอา (Hagia Sophia)** เดิมเคยเป็นโบสถ์ของคริสต์ศาสนา นิกายอีสเทิร์นออร์ทอดอกซ์ ต่อมาถูกเปลี่ยนเป็นสุเหร่า ปัจจุบันเป็นพิพิธภัณฑสถาน ตั้งอยู่ที่นครอิสตันบูล ประเทศตุรกี ถือเป็นสิ่งก่อสร้างที่ยิ่งใหญ่ที่สุดแห่งหนึ่งและมักถูกจัดให้อยู่ในรายการสิ่งมหัศจรรย์ของโลกในยุคกลางจุดเด่นอยู่ที่ยอดโดมขนาด

มหิมากลางวิหาร และนับเป็นตัวอย่างที่ดีที่สุดของสถาปัตยกรรมไบแซนไทน์ ฮายาโซฟีอาเคยเป็นโบสถ์ที่ใหญ่ที่สุดในโลกมานานเกือบพันปี จนกระทั่งอาสนวิหารเซบิยาสร้างเสร็จในปี 1520 สิ่งก่อสร้างที่ปรากฏอยู่ในปัจจุบันถูกสร้างให้เป็นโบสถ์ในระหว่างปี ค.ศ. 532-537 โดยจักรพรรดิจัสติเนียนแห่งจักรวรรดิไบแซนไทน์ และเป็นโบสถ์หลังที่สามถูกสร้างขึ้นในสถานที่เดียวกันนี้ (โบสถ์สองหลังแรกถูกทำลายในระหว่างการจลาจล) โบสถ์นี้เป็นศูนย์กลางของนิกายอีสเทิร์นออร์ทอดอกซ์เป็นเวลาเกือบ 1,000 ปีในปี 1453 หลังจากที่จักรวรรดิออตโตมันพิชิตจักรวรรดิไบแซนไทน์ สุลต่านเมห์เหม็ดที่ 2 จึงตัดแปลงโบสถ์ให้กลายเป็นสุเหร่า เช่นย้ายระฆัง แท่นบูชา รูปปั้นต่าง ๆ ออก และสร้างสัญลักษณ์ทางอิสลาม เช่นเสามินาเรตแทน สุเหร่าโซฟีอาเป็นสุเหร่าหลักของอิสตันบูลมากกว่า 500 ปี และเป็นต้นแบบของสุเหร่าออตโตมันอีกหลายแห่ง เช่นสุเหร่าสุลต่านอาเหม็ด (สุเหร่าสีน้ำเงิน), สุเหร่าเชห์ซาเด, สุเหร่าซือเลย์มานียะ และสุเหร่าริสแตม ปาชา ในปี 1935 ฮายาโซฟีอาก็ถูกเปลี่ยนเป็นพิพิธภัณฑสถานโดยรัฐบาลตุรกีจนถึงปัจจุบัน



ชม

**อุโมงค์เก็บน้ำใต้ดินเยเรบาตัน( Basilica Cistern )**

อุโมงค์เก็บน้ำที่มีขนาดใหญ่ที่สุดในนครอิสตันบูล สามารถเก็บน้ำได้มากถึง 88,000 ลูกบาศก์เมตร สร้างขึ้นตั้งแต่คริสต์ศตวรรษที่ 6 กว้าง 70 เมตร ยาว 140 เมตร ลึก 8 เมตร ภายในอุโมงค์มีเสากรีกต้นสูงใหญ่ตั้งแต่กำแพงรายเป็นแถวถึง 336 ต้น ใช้เก็บน้ำเอาไว้อุปโภคบริโภคภายในวัง โดยลำเลียงน้ำมาจากทะเลดำ ปัจจุบันไม่ได้ใช้งานแล้ว เป็นเพียงที่ท่องเที่ยวอย่าเดียวเท่านั้น



เที่ยง

**📍รับประทานอาหารกลางวัน ณ ภัตตาคาร**

จากนั้น

ชม **จัตุรัสสุลต่าน อาห์เหม็ด(Sultanahmed Complex)** หรือที่มีชื่อเรียกมาแต่โบราณว่า **ฮิปโปโดรม (Hippodrome)** ซึ่งย่านแห่งนี้แต่เดิมเป็นจุดศูนย์กลางของเมืองในยุคไบแซนไทน์และใช้เป็นลานกว้างสำหรับแข่งกีฬาขับริมม้า แต่ในปัจจุบันเหลือเพียงร่องรอยจากอดีตที่มีแค่ลานและเสาโบราณอีก 3 ต้น คือ

เสาโอเบลิสก์แห่งกษัตริย์เซโอโดเซียส (Theodosius Obelisk) เป็นเสาทรงสี่เหลี่ยมฐานกว้างแล้วค่อย ๆ เรียวยาวขึ้นไปเป็นยอดแหลมส่วนเสาโบราณต้นที่ 2 เรียกกันทั่วไปว่า เสางู (Bronze Serpentine Column) เป็นเสาบронซ์ที่แกะสลักลายเป็นรูปงู 3 ตัวพันเกี่ยวกันไปมาได้รับการยอมรับว่าเป็นเสาแบบกรีกที่เก่าแก่ที่สุดที่มีเหลืออยู่ในอิสตันบูล และเสาต้นที่ 3 มีชื่อว่า เสาคอนสแตนติน (Column of Constantine) สร้างขึ้นในปี พ.ศ. 1483 แต่เดิมเป็นเสาบронซ์ แต่ในช่วงสงครามครูเสดได้ถูกศัตรหกลอมเอาบронซ์ออกไปจนเหลือเพียงแค่เสาปูนเท่านั้น



**บ่าย** **ชมพระราชวังทอปกาปี (Topkapi Palace)** อันเป็นพระราชวังที่ประทับของสุลต่านมานานกว่า 3 ศตวรรษ สร้างโดย 'จักรพรรดิเมห์เม็ตผู้พิชิต' (MEHMET THE CONQUEROR) ในอดีตพระราชวังทอปกาปีเคยเป็นสถานที่ฝึกขุนนางทหารรับใช้ของสุลต่านชาวตุรกี ซึ่งคัดเลือกเด็ก ๆ คริสเตียน (พวกนอกศาสนา) มาสอนให้เป็นเด็กรักและนับถือศาสนาอิสลาม ต่อมาเมื่อขุนทหารเหล่านี้ออกมารับราชการเป็นใหญ่เป็นโตในวังก็กลายเป็นหอกข้างแคร่ และในบางยุคก็ร่วมก่อการปฏิวัติรัฐประหารเลยด้วยซ้ำ ในที่สุดสุลต่าน 'มาห์มูตที่ 3' ก็ตัดสินใจยุบระบบขุนนางทหารรับใช้ซึ่งยืนยงมากกว่า 350 ปีนี้ลง และปฏิรูประบบการจัดการทหารในประเทศเสียใหม่ โดยการนำการจัดทัพแบบยุโรปมาใช้



ปัจจุบันพระราชวังทอปกาปีกลายเป็นพิพิธภัณฑ์สถานแห่งชาติที่ใช้เก็บมหาสมบัติอันล้ำค่า อาทิ เช่น เพชร 96 กะรัต กริชทองประดับมรกต เครื่องลายครามจากจีน หยก มรกต ทัชชิม และเครื่องทรงของสุลต่าน ฯลฯ พระราชวังทอปกาปีเป็นที่สำหรับแสดงทรัพย์สินสมบัติอันมีค่าของสุลต่านของออตโตมานสมัยต่างๆ แบ่งออกเป็น 3 ส่วนคือ พระราชวังชั้นนอก, พระราชวังชั้นใน และฮาเร็ม ในอดีตภายในพระราชวังนี้จะมีข้าราชการทำงานกันอยู่ประมาณ 5 พันคน จึงมีสภาพคล้ายตัวเมืองที่ซับซ้อนอยู่ในตัวเมืองอีกชั้นหนึ่ง ตัวพระราชวังนั้นได้รับการตกแต่งอย่างวิจิตรในยุคที่จักรวรรดิออตโตมานรุ่งเรืองถึงขีดสุด

**เย็น** **🍷 รับประทานอาหารเย็น ณ ภัตตาคาร**

**จากนั้น** ได้เวลาอันสมควร เดินทางเข้าสู่สนามบินอิสตันบูล

**วันที่แปด** **สนามบินอิสตันบูล • กรุงเทพฯ**

**01.25 น.** ออกเดินทางกลับกรุงเทพฯ โดยสายการบิน **สายการบินเตอร์กิชแอร์ไลน์** เที่ยวบินที่ **TK68**

**15.00 น.** เดินทางถึงกรุงเทพฯ โดยสวัสดิภาพพร้อมความประทับใจไม่รู้ลืม

.....



## อัตราค่าบริการและเงื่อนไขรายการท่องเที่ยว

| วันเดินทางไป | วันเดินทางกลับ | ผู้ใหญ่ | เด็กมีเตียง | เด็กไม่มีเตียง | พักเดี่ยว |
|--------------|----------------|---------|-------------|----------------|-----------|
| 22 พ.ค.62    | 29 พ.ค.62      | 35,900  | 35,900      | 34,900         | 5,500     |
| 04 มิ.ย.62   | 11 มิ.ย.62     | 35,900  | 35,900      | 34,900         | 5,500     |
| 19 มิ.ย.62   | 26 มิ.ย.62     | 35,900  | 35,900      | 34,900         | 5,500     |
| 09 ส.ค.62    | 16 ส.ค.62      | 35,900  | 35,900      | 34,900         | 5,500     |
| 23 ส.ค.62    | 30 ส.ค.62      | 35,900  | 35,900      | 34,900         | 5,500     |
| 12 ก.ย.62    | 19 ก.ย.62      | 35,900  | 35,900      | 34,900         | 5,500     |
| 09 ต.ค.62    | 16 ต.ค.62      | 34,900  | 34,900      | 33,900         | 5,500     |
| 14 พ.ย.62    | 21 พ.ย.62      | 34,900  | 34,900      | 33,900         | 5,500     |
| 28 พ.ย.62    | 05 ธ.ค.62      | 34,900  | 34,900      | 33,900         | 5,500     |
| 18 ธ.ค.62    | 25 ธ.ค.62      | 34,900  | 34,900      | 33,900         | 5,500     |

\*\* คณะเดินทางจำนวน 35 ท่านต่อกรุ๊ป\*\*

### อัตราค่าบริการรวม

- ✓ <sup>+</sup>ตัวเครื่องบินไป-กลับพร้อมกรุ๊ป กรุงเทพฯ-อิสตันบูล-กรุงเทพฯ สายการบิน Turkish Airlines(TK) ไม่สามารถสะสมไมล์ได้
- ✓ <sup>+</sup>ตัวเครื่องบินภายในประเทศ IST-NAV อิสตันบูล-เนฟเซไฮ
- ✓ ภาษีน้ำมันและภาษีตัวทุกชนิด(สงวนสิทธิเก็บเพิ่มหากสายการบินปรับขึ้นก่อนวันเดินทาง)
- ✓ ค่าระวางน้ำหนักกระเป๋าไม่เกิน 20 กก.ต่อ 1 ใบ(โหลดได้ท่านละ 1 ใบ)กระเป๋าถือขึ้นเครื่อง Hand Carry 7 กก.ต่อ 1 ใบ
- ✓ ค่าที่พักโรงแรมตลอดการเดินทาง ระดับมาตรฐาน (พักห้องละ 2 ท่าน)
- ✓ ค่าอาหารทุกมื้อตามรายการระบุ, น้ำดื่มบริการบนรถวันละ 1 ขวด/ท่าน
- ✓ ค่าเข้าชมสถานที่ตามรายการระบุ
- ✓ ค่ารถโค้ชรับ-ส่งสถานที่ท่องเที่ยวตามรายการระบุ
- ✓ ค่ามัคคุเทศก์ท้องถิ่นและหัวหน้าทัวร์นำเที่ยวคนไทย
- ✓ ประกันอุบัติเหตุวงเงิน 1,000,000 บาท, ค่ารักษาพยาบาลในต่างประเทศวงเงิน 500,000 บาท

## อัตราค่าบริการไม่รวม

- ✗ ภาษีหัก ณ ที่จ่าย 3% และภาษีมูลค่าเพิ่ม 7%
  - ✗ ค่าทำหนังสือเดินทางไทย และค่าธรรมเนียมสำหรับผู้ถือพาสปอร์ตต่างชาติ
  - ✗ ค่าน้ำหนักกระเป๋าเดินทางในกรณีที่เกินกว่าสายการบินกำหนด 20 กิโลกรัมต่อท่าน
  - ✗ ค่าใช้จ่ายส่วนตัว อาทิ อาหารและเครื่องดื่มที่สั่งเพิ่มพิเศษ, โทรศัพท์-โทรสาร, อินเทอร์เน็ต, มินิบาร์, ซักรีดที่ไม่ได้ระบุไว้ในรายการ
  - ✗ ค่าใช้จ่ายอันเกิดจากความล่าช้าของสายการบิน, อุบัติภัยทางธรรมชาติ, การประท้วง, การจลาจล, การนัดหยุดงาน, การถูกปฏิเสธไม่ให้ออกและเข้าเมืองจากเจ้าหน้าที่ตรวจคนเข้าเมืองและเจ้าหน้าที่กรมแรงงานทั้งที่เมืองไทยและต่างประเทศซึ่งอยู่นอกเหนือความควบคุมของบริษัทฯ
- ✗ ค่าทิปไกด์ท้องถิ่น, พนักงานขับรถ, หัวหน้าทัวร์ตามระเบียบธรรมเนียม รวมทั้งทริป 80USD/ท่าน

## เงื่อนไขการสำรองที่นั่ง

1. บริษัทฯ ขอสงวนสิทธิ์ระยะเวลาเดินทาง 25 ท่านขึ้นไป กรณีไม่ถึง 25 ท่าน ทางบริษัทฯ จะขอเลื่อนการเดินทางหรือยกเลิกการเดินทาง หรือเปลี่ยนแปลงราคาค่าทัวร์เพิ่มท่านละไม่เกิน 4,000 บาท โดยจะแจ้งให้ท่านทราบล่วงหน้า 20 วันก่อนการเดินทาง
2. กรุณาจองทัวร์ล่วงหน้า ก่อนการเดินทาง พร้อมชำระมัดจำ 20,000 บาท ส่วนที่เหลือชำระทันทีก่อนการเดินทางไม่น้อยกว่า 15 วัน มิฉะนั้นถือว่าท่านยกเลิกการเดินทางโดยอัตโนมัติ (ช่วงเทศกาลกรุณาชำระก่อนเดินทาง 21 วัน)
3. **กรณียกเลิก**
  - 3.1 ยกเลิกหลังจากวางเงินมัดจำ ทางบริษัทฯ ขอสงวนสิทธิ์การคืนเงินมัดจำโดยไม่มีเงื่อนไขใดๆ ทั้งสิ้น
  - 3.2 ยกเลิกการเดินทางหลังชำระเต็มจำนวน ทางบริษัทฯ ขอสงวนสิทธิ์การคืนเงินทั้งหมดโดยไม่มีเงื่อนไขใดๆ ทั้งสิ้น
4. **กรณีเจ็บป่วย**
  - 4.1 กรณีเจ็บป่วย จนไม่สามารถเดินทางได้ ซึ่งจะต้องมีใบรับรองแพทย์จากโรงพยาบาลรับรอง บริษัทฯ จะทำการเลื่อนการเดินทางของท่านไปยังคณะต่อไปแต่ทั้งนี้ท่านจะต้องเสียค่าใช้จ่ายที่ไม่สามารถยกเลิกหรือเลื่อนการเดินทางได้ตามความเป็นจริง
5. กรณีที่ท่านมีเดินทางบินภายในประเทศและต้องออกตัวภายใน เช่น (ตัวเครื่องบิน, ตัวรถทัวร์, ตัวรถไฟ) กรุณาสอบถามที่เจ้าหน้าที่ทุกครั้งก่อนทำการออกตัวหรือชำระค่าทัวร์เนื่องจากสายการบินอาจมีการปรับเปลี่ยนไฟล์ทบินหรือเวลาบิน โดยไม่ได้แจ้งให้ทราบล่วงหน้าหากเกิดข้อผิดพลาดใดๆ ทางบริษัทฯ ขอสงวนสิทธิ์ในการรับผิดชอบทุกกรณี

## โรงแรมที่พัก

- ❖ สำหรับห้องพักแบบ 3 เตียง (Triple) มีบริการเฉพาะบางโรงแรมเท่านั้น กรณีเดินทางเป็นผู้ใหญ่ 3 ท่าน บริษัทฯขอแนะนำให้ท่านเปิดห้องพักเป็นแบบ 2 ห้อง (1 Twin+1 Sgl) จะสะดวกกับท่านมากกว่า
- ❖ การวางแผนห้องพักของแต่ละโรงแรมจะมีความแตกต่างกัน อาจทำให้ห้องพักแบบเดี่ยว Single ห้องคู่ Twin/Double อาจจะไม่ติดกันหรืออยู่คนละชั้น



- ❖ มาตรฐานของโรงแรมในประเทศไทยนั้นก็อาจจะมีความแตกต่างกันกับมาตรฐานระดับสากล และในโปรแกรมที่ระบุชื่อและระดับมาตรฐานของโรงแรมนั้นจะเป็นการรับรองมาตรฐานระดับดาวของหน่วยงานการท่องเที่ยวของประเทศตุรกีเท่านั้น ไม่สามารถเปรียบเทียบกับระดับสากลได้

## รายละเอียดเพิ่มเติม

- บริษัทฯมีสิทธิ์ในการเปลี่ยนแปลงโปรแกรมทัวร์ในกรณีที่เกิดเหตุสุดวิสัยจนไม่อาจแก้ไขได้
- เที่ยวบิน , ราคาและรายการท่องเที่ยว สามารถเปลี่ยนแปลงได้ตามความเหมาะสมโดยคำนึงถึงผลประโยชน์ของผู้เดินทางเป็นสำคัญ
- หนังสือเดินทางต้องมีอายุการใช้งานเหลือไม่น้อยกว่า 6 เดือน และบริษัทฯรับเฉพาะผู้มีจุดประสงค์เดินทางเพื่อท่องเที่ยวเท่านั้น (หนังสือเดินทางต้องมีอายุเหลือใช้งานไม่น้อยกว่า 6 เดือน บริษัทฯไม่รับผิดชอบหากอายุเหลือไม่ถึงและไม่สามารถเดินทางได้ )
- ทางบริษัทฯจะไม่รับผิดชอบใดๆทั้งสิ้น หากเกิดความล่าช้าของสายการบิน,สายการบินยกเลิกบิน , การประท้วง,การนัดหยุดงาน,การก่อกวน หรือกรณีท่านถูกปฏิเสธการเข้าหรือออกเมืองจากเจ้าหน้าที่ตรวจคนเข้าเมือง หรือ เจ้าหน้าที่กรมแรงงานทั้งจากไทยและต่างประเทศซึ่งอยู่นอกเหนือความรับผิดชอบของบริษัทฯหรือเหตุภัยพิบัติทางธรรมชาติ(ซึ่งลูกค้าจะต้องยอมรับในเงื่อนไขในกรณีที่เกิดเหตุสุดวิสัย ซึ่งอาจจะปรับเปลี่ยนโปรแกรมตามความเหมาะสม)
- ทางบริษัทฯจะไม่รับผิดชอบใดๆทั้งสิ้น หากผู้เดินทางประสบเหตุสภาวะฉุกเฉินจากโรคประจำตัว ซึ่งไม่ได้เกิดจากอุบัติเหตุในรายการท่องเที่ยว(ซึ่งลูกค้าจะต้องยอมรับในเงื่อนไขในกรณีที่เกิดเหตุสุดวิสัย ซึ่งอยู่นอกเหนือความรับผิดชอบของบริษัทฯ)
- ทางบริษัทฯจะไม่รับผิดชอบใดๆทั้งสิ้น หากท่านใช้บริการของทางบริษัทฯไม่ครบ อาทิ ไม่เที่ยวบางรายการ,ไม่ทานอาหารบางมื้อ,เพราะค่าใช้จ่ายทุกอย่างทางบริษัทฯได้ชำระค่าใช้จ่ายให้ตัวแทนต่างประเทศแบบเหมาจ่ายขาด ก่อนเดินทางเรียบร้อยแล้วเป็นการชำระเหมาขาด
- ทางบริษัทฯจะไม่รับผิดชอบใดๆทั้งสิ้น หากเกิดสิ่งของสูญหายจากการโจรกรรมและหรือเกิดอุบัติเหตุที่เกิดจากความประมาทของนักท่องเที่ยวเองหรือในกรณีที่กระเป๋าเกิดสูญหายหรือชำรุดจากสายการบิน

- กรณีที่การตรวจคนเข้าเมืองทั้งที่กรุงเทพฯ และในต่างประเทศปฏิเสธมิให้เดินทางออกหรือเข้าประเทศที่ระบุไว้ในรายการเดินทาง บริษัทฯ ขอสงวนสิทธิ์ที่จะไม่คืนค่าบริการไม่ว่ากรณีใดๆทั้งสิ้น
- ตัวเครื่องบินเป็นตัวราคาพิเศษ กรณีที่ท่านไม่เดินทางพร้อมคณะไม่สามารถนำมาเลื่อนวันหรือคืนเงินและไม่สามารถเปลี่ยนชื่อได้หากมีการปรับราคาบัตรโดยสารสูงขึ้น ตามอัตราค่าน้ำมันหรือค่าเงินแลกเปลี่ยน ทางบริษัทฯ ขอสงวนสิทธิ์ปรับราคาตัวดังกล่าว
- เมื่อท่านตกลงชำระเงินไม่ว่าทั้งหมดหรือบางส่วนผ่านตัวแทนของบริษัทฯ หรือชำระโดยตรงกับทางบริษัทฯ ทางบริษัทฯ จะถือว่าท่านได้ยอมรับในเงื่อนไขข้อตกลงต่างๆ ที่ได้ระบุไว้ข้างต้นนี้แล้วทั้งหมด
- กรู๊ปที่เดินทางช่วงวันหยุดหรือเทศกาลที่ต้องการันตีมัดจำกับสายการบินหรือผ่านตัวแทนในประเทศหรือต่างประเทศ รวมถึงเที่ยวบินพิเศษ เช่น Charter Flight , Extra Flight จะไม่มีการคืนเงินมัดจำหรือค่าทัวร์ทั้งหมด
- กรณีใช้หนังสือเดินทางราชการ(เล่มน้ำเงิน)เดินทางเพื่อการท่องเที่ยวเกี่ยวกับคณะทัวร์ หากท่านถูกปฏิเสธในการเข้า-ออกประเทศใดๆก็ตาม ทางบริษัทฯ ขอสงวนสิทธิ์ไม่คืนค่าทัวร์และรับผิดชอบใดๆทั้งสิ้น

**\*\* ก่อนตัดสินใจจองทัวร์ควรอ่านเงื่อนไขการเดินทางและรายการทัวร์อย่างละเอียดทุกหน้าอย่างถ่อง  
แท้แล้วจึงมัดจำเพื่อประโยชน์ของท่านเอง\*\***