

เกี่ยวกับเรา..ไม่มีวันสิ้นสุด

# รัสเซีย มอสโก เซนต์ปีเตอส์เบิร์ก

**8D5N**

เที่ยวรัสเซียจัดครบจบทุกไฮไลท์ ที่สุด 2 เมือง มอสโก เซนต์ปีเตอส์เบิร์ก  
ชมพระราชวังเครมลิน ปีเตอร์ฮอฟ ซ้อมบิงกอนเนฟสกี อารบัต สัมผัสบรรยากาศชิวๆกับรถไฟด่วน SAPSAN



الاتحاد  
**ETIHAD**  
AIRWAYS

## เลส์โก มอสเซนต์เที่ยวครบ



กรกฎาคม - พฤศจิกายน 2562

ก.ค.62	28
ส.ค.62	11
ก.ย.62	08, 15, 22
ต.ค.62	06, 13, 20, 23, 27
พ.ย.62	03

**ชมโชว์ละครสัตว์..สุดอลังการ**  
**ล่องเรือชมบรรยากาศเมืองมอสโก**

- มหาวิทยาลัยเซนต์เซาเวียร์ • สถานีรถไฟใต้ดินมอสโก • ถนนอารบัต • พระราชวังแคทเธอรีน • พระราชวังปีเตอร์ฮอฟ
- พระราชวังฤดูหนาว • พิพิธภัณฑ์ออบนิทง • มหาวิทยาลัยเซนต์ไอแซค • โบสถ์หยดเลือด • พระราชวังเครมลิน • มหาวิทยาลัยเซนต์ไอแซล
- จัตุรัสแดง • ซ้อมบิงห่างกุม • โคลเมนสโกยปาร์ค • ถนนเนฟท์ • บ่อมปีเตอร์แอนด์พอล



เริ่มต้น

# 49,999

วันที่หนึ่ง ท่าอากาศยานนานาชาติสุวรรณภูมิ กรุงเทพฯ ประเทศไทย - ท่าอากาศยานนานาชาติอานู ดามิ เมืองอานู ดามิ ประเทศสหรัฐอเมริกาหรับเอมิเรตส์

15.00 น. ขอเชิญทุกท่านพร้อมกัน ณ ท่าอากาศยานนานาชาติสุวรรณภูมิ กรุงเทพฯ ประเทศไทย อาคารผู้โดยสารขาออก ชั้น 4 ประตูทางเข้าหมายเลข 9 เคาน์เตอร์ T สายการบิน Etihad Airways โดยมีเจ้าหน้าที่ของบริษัทฯ คอยให้การต้อนรับ อำนวยความสะดวกตลอดขั้นตอนการเช็คอิน และ หัวหน้าทัวร์ให้คำแนะนำเพื่อเตรียมความพร้อมก่อนออกเดินทาง

18.05 น. นำท่านเดินทางสู่ ท่าอากาศยานนานาชาติอานู ดามิ เมืองอานู ดามิ ประเทศสหรัฐอเมริกาหรับเอมิเรตส์ โดยสายการบิน Etihad Airways เที่ยวบินที่ EY405

**\*\* ใช้เวลาบินประมาณ 6 ชั่วโมง 30 นาที บริการอาหารและเครื่องดื่มบนเครื่องบิน \*\***

**22.00 น.** เดินทางถึง **ท่าอากาศยานนานาชาติอานา ดาบี เมืองอานา ดาบี ประเทศสหรัฐอาหรับเอมิเรตส์ \*\* เพื่อเปลี่ยนเครื่อง \*\***

**วันที่สอง** ท่าอากาศยานนานาชาติอานา ดาบี เมืองอานา ดาบี ประเทศสหรัฐอาหรับเอมิเรตส์ - ท่าอากาศยานนานาชาติโดโมเดโดโว เมืองมอสโก ประเทศรัสเซีย - เมืองมอสโก - สวนโคลเมนสโกเย - มหาวิหารเซนต์ซาวีเยร์ - สถานีรถไฟใต้ดินเมืองมอสโก - ถนนอาร์บัต- ล่องเรือแม่น้ำมอสกาวา

**02.40 น.** นำท่านเดินทางสู่ **ท่าอากาศยานนานาชาติโดโมเดโดโว เมืองมอสโก ประเทศรัสเซีย** โดยสายการบิน **Etihad Airways** เที่ยวบินที่ **EY65 \*\* ใช้เวลาบินประมาณ 5 ชั่วโมง บริการอาหารและเครื่องดื่มบนเครื่องบิน \*\***

**07.20 น.** เดินทางถึง **ท่าอากาศยานนานาชาติโดโมเดโดโว เมืองมอสโก ประเทศรัสเซีย**

นำท่านผ่านพิธีการตรวจคนเข้าเมืองและศุลกากร **\*\* เวลาท้องถิ่นช้ากว่าประเทศไทยประมาณ 4 ชั่วโมง \*\***

นำท่านเดินทางสู่ **เมืองมอสโก (Moscow)** เป็นเมืองหลวงของประเทศรัสเซีย มีประวัติศาสตร์ยาวนานถึง 850 ปี เป็นศูนย์กลางทางเศรษฐกิจ การเงิน การศึกษา และการเดินทางของประเทศ โดยตั้งอยู่ใกล้แม่น้ำมัสกาวา ซึ่งในตัวเมืองมีประชากรอยู่อาศัยกว่า 1 ใน 10 ของประเทศ ทำให้เป็นเมืองที่มีประชากรหนาแน่นที่สุดในยุโรป และเมื่อสมัยครั้งที่สหภาพโซเวียตยังไม่ล่มสลาย เมืองมอสโกก็ยังเป็นเมืองหลวงของสหภาพโซเวียตอีกด้วย

นำท่านแวะถ่ายรูปด้านหน้า **สวนโคลเมนสโกเย** ภายในบริเวณนี้ เป็นที่ตั้งของพระราชวังไม้พระเจ้าซาร์ไมเคิล โรมานอฟ ซึ่งอดีตได้เคยเป็นพระราชวังที่พระเจ้าซาร์อเล็กเซย์แปร์พระราชฐานประทับในฤดูร้อน อีกทั้งพระเจ้าปีเตอร์มหาราชเคยประทับที่นี่ในวัยเด็กและพระนางเอลิซาเบธได้ประสูติที่วังแห่งนี้ บริเวณรอบนอกมีพื้นที่กว้างขวางและมีสวนต้นไม้และดอกไม้ที่ร่มรื่น ท่านสามารถถ่ายรูปเก็บภาพความสวยงามโดยรอบบริเวณสวนและด้านนอกตัวอาคารได้ตามอัธยาศัย

นำท่านแวะถ่ายรูปเป็นที่ระลึกด้านหน้า **มหาวิหารเซนต์ซาวีเยร์ (Cathedral of Christ the Saviour)** หรือที่เรียกกันว่า มหาวิหารโดมทอง (ไม่อนุญาตให้ถ่ายรูปด้านใน) สร้างขึ้นเพื่อเป็นอนุสรณ์แห่งชัยชนะในสงครามโปเลียน เมื่อปี ค.ศ.1812 โดยพระเจ้าซาร์อเล็กซานเดอร์ที่ 1 ใช้เวลาก่อสร้างนานถึง 45 ปี เป็นวิหารที่สำคัญของนิกายรัสเซียนออร์ทอดอกซ์ ใช้ประกอบพิธีกรรมที่สำคัญระดับชาติ **\*\* หากมีพิธีกรรมทางศาสนา มหาวิหารเซนต์ซาวีเยร์ จะไม่อนุญาตให้เข้าชมด้านใน \*\***

**กลางวัน** บริการอาหารกลางวัน ณ ภัตตาคาร (อาหารจีน)





นำท่านเดินทางสู่ **สถานีรถไฟใต้ดินเมืองมอสโกว์ (Moscow Metro)** ถือได้ว่าเป็นความสวยงามมากที่สุดในโลก ด้วยความโดดเด่นทางสถาปัตยกรรมการตกแต่งภายในสถานี ความสวยงามของสถานีรถไฟใต้ดินมีจุดเริ่มต้นมาจากช่วงแรกสุดที่สถานีขึ้นมาเป็นผู้นำสหภาพโซเวียต ลักษณะของสถาปัตยกรรมที่นำมาตกแต่งภายในสถานีนั้นเป็นลักษณะของงานศิลปะที่สร้างขึ้นเพื่อระลึกถึงคุณความดีของวีรบุรุษ (Monumental Art) ซึ่งจะสื่อออกมาในรูปของงานปั้น รูปหล่อ ภาพสลักหินปูนต่ำ ภาพวาดประดับลวดลายแบบโมเสก

นำท่านเดินทางสู่ **ถนนอาร์บัต (Arbat Street)** เป็นถนนคนเดินยาวประมาณ 1 ก.ม. เป็นทั้งย่านการค้า แหล่งรวมวัยรุ่น ร้านค้าของที่ระลึก ร้านนั่งเล่น และยังมีศิลปินมานั่งวาดรูปเหมือน รูปล้อเลียน และศิลปินเล่นดนตรีเปิดหมวกอีกด้วย

นำท่านเดินทางสู่ **ล่องเรือแม่น้ำมอสกวา (Moskva Cruise)** แม่น้ำสายหลักใจกลางเมืองมอสโกว์ เพื่อชมความสวยงามยามเย็นของสองฝั่งของเมืองมอสโกว์ที่อันสง่างาม **\*\* ขอสงวนสิทธิ์ในกรณีที่เรือไม่สามารถล่องได้ไม่ว่ากรณีใดๆก็ตาม ทางบริษัททำการคืนค่าล่องเรือให้กับผู้เดินทางทุกท่าน ท่านละ 8 เหรียญดอลลาร์สหรัฐ (USD.) \*\***

**ค่า** บริการอาหารค่ำ ณ ภัตตาคาร (อาหารพื้นเมือง)

➢ นำคณะเข้าสู่ที่พัก **Holiday Inn Lesnaya / Milan Hotel , Moscow** หรือเทียบเท่า



**วันที่สาม** เมืองมอสโกว์ - สถานีรถไฟความเร็วสูง - เมืองเซนต์ ปีเตอร์สเบิร์ก - เมืองพุซกิน - พระราชวังแคทเทอรีน

**เช้า** บริการอาหารเช้า ณ ห้องอาหารของโรงแรม

นำท่านเดินทางสู่ **สถานีรถไฟความเร็วสูง (Sapsan Fast Train)** หรือเทียบเท่า เทคโนโลยีใหม่ล่าสุดจากเยอรมัน หรือที่เรียกว่า Velaro RUS EVS เป็นรถไฟความเร็วสูงของประเทศรัสเซีย การออกแบบเป็นส่วนหนึ่งของตระกูล Siemens Velaro มีความเร็วสูงสุด โดยประมาณ 250 กม. ต่อ ชม. (155 ไมล์ต่อชั่วโมง)

..... น. นำท่านเดินทางสู่ **เมืองเซนต์ ปีเตอร์สเบิร์ก (Saint Petersburg)** โดยรถไฟความเร็วสูง (ใช้เวลาเดินทางประมาณ 4 ชั่วโมง)

**\*\* รอบของรถไฟ อาจปรับเปลี่ยนได้ตามความเหมาะสม โดยคำนึงถึงประโยชน์ของลูกค้าเป็นสำคัญ \*\***

..... น. เดินทางถึง **เมืองเซนต์ ปีเตอร์สเบิร์ก (Saint Petersburg)** เมืองที่สวยงามจนได้รับสมญานามว่า "ราชินีแห่งยุโรปเหนือ" เซนต์ ปีเตอร์สเบิร์ก สร้างโดยพระเจ้าซาร์ ปีเตอร์มหาราช เมื่อ พ.ศ. 2246 โดยตัวเมืองเริ่มสร้างด้วยการถมทรายและหินเป็นจำนวนมากเพราะว่าพื้นที่เดิมของเมืองนั้นเป็นดินเลนของทะเล พระองค์ทรงเลือกที่จะสร้างเมืองที่บริเวณนี้เพราะว่าตัวเมืองมีทางออกทะเลบอลติกและสามารถติดต่อไปทางยุโรปและประเทศอื่นๆได้ง่าย เพื่อการปฏิรูปรัสเซียให้ทัดเทียมกับประเทศอื่นๆ ในยุโรปได้โดยง่าย ต่อมาเมืองเซนต์ ปีเตอร์เบิร์กจึงได้รับสมญานามว่าหน้าต่างแห่งยุโรป และได้เป็นเมืองหลวงของจักรวรรดิรัสเซียเป็นเวลา 206 ปี (หลังจากนั้นได้ย้ายเมืองหลวงไปที่เมืองมอสโกว เมื่อ พ.ศ. 2461) ชื่อเดิมของเมืองเซนต์ ปีเตอร์สเบิร์ก คือ เปโตรกราด (Petrograd ใช้ในช่วง พ.ศ. 2457-2467) และ เลนินกราด (Leningrad ใช้ในช่วง พ.ศ. 2467-2534)

กลางวัน **บริการอาหารกลางวัน ณ ภัตตาคาร (อาหารพื้นเมือง)**



นำท่านเดินทางสู่ **เมืองพุชกิน (Pushkin)** หรือที่รู้จักกันในชื่อ ซาโก เซโล ซึ่งเป็นที่พักในฤดูร้อนของราชวงศ์ที่สวยงามและเป็นบ้านที่รักและโปรดปรานของสมาชิกครอบครัวโรมานอฟทุกพระองค์

นำท่านเดินทางสู่ **พระราชวังแคทเธอรีน (Catherine Palace)** ที่สวยงามมากแห่งหนึ่งในรัสเซีย มีห้องต่างๆ ให้ชมนับร้อยห้อง แต่ห้องที่ทุกท่านต้องไม่พลาดชมก็คือ ห้องอำพัน หรือ ห้องแอมเบอร์รูม (The Amber Room) ที่เป็นสุดยอดงานศิลปะยุคศตวรรษที่ 18 อันประมาณค่ามิได้ ที่ห่างจากเยอรมันสร้างให้แก่ปราสาทของกษัตริย์ฟรีดริชที่ 1 แห่งรัสเซีย ประกอบด้วยไม้โอ๊คขนาดใหญ่หกชิ้นเนื้อที่ 100 ตารางเมตร ประดับด้วยอำพัน 6 ตัน พร้อมกระจกผนังและโมเสก อัญมณีล้ำค่าจากอิตาลี ห้องอำพันถูกสร้างขึ้นใหม่ในช่วง 20 ปีที่ผ่านมา ปัจจุบันราคาประเมินคร่าวๆ มากกว่า 142 ล้านดอลลาร์สหรัฐ

ค่ำ **บริการอาหารค่ำ ณ ภัตตาคาร (อาหารจีน)**

➡ **นำคณะเข้าสู่ที่พัก Park Inn Pribaltiysakya Hotel, Saint Petersburg** หรือเทียบเท่า



**วันที่สี่** เมืองเซนต์ ปีเตอร์สเบิร์ก - พระราชวังฤดูร้อน หรือ พระราชวังปีเตอร์สอฟ - พระราชวังฤดูหนาว - พิพิธภัณฑ์เฮอรัสมิ เทจ - ถนนเนฟกี

**เช้า** บริการอาหารเช้า ณ ห้องอาหารของโรงแรม

นำท่านเดินทางสู่ **พระราชวังฤดูร้อน หรือ พระราชวังปีเตอร์สอฟ (Peterhof Palace)** หรือ เปโตรควาเรสต์ ตั้งอยู่ริมฝั่ง ทะเลบอลติก สร้างในปี ค.ศ. 1705 ในสมัยพระเจ้าปีเตอร์มหาราชซึ่งพระองค์ใช้เป็นที่ประทับพักผ่อนสำหรับล่าสัตว์ในช่วงฤดูร้อน โดยมีความประสงค์จะให้พระราชวังแห่งนี้มีความงดงามยิ่งกว่าพระราชวังแวร์ซายส์ ประเทศฝรั่งเศส เพื่อแสดงถึงอำนาจ ความ เจริญรุ่งเรืองของประเทศรัสเซีย จึงได้รวบรวมสถาปนิกและช่างฝีมือจากทั่วทุกมุมโลกมากมาย เพื่อเนรมิตสิ่งก่อสร้างและ สถาปัตยกรรมที่ตกแต่งด้วยสถาปัตยกรรมแบบบาร็อค และนีโอคลาสสิก ประดาห้องต่างๆ เช่น ห้องบอลรูม ห้องท้องพระโรง เป็นต้น สัมผัสความสวยงาม ตื่นตาตื่นใจกับประติมากรรมน้ำพุอันโดดเด่นอลังการสีทองเหลืองอร่าม และ รมรื่นลงตัวกับอุทยาน พฤษภานานาพันธุ์ด้านหน้าพระราชวังริมฝั่งทะเลบอลติก \*\* น้ำพุในสวนจะไม่สามารถเปิดให้ชมความสวยงามได้ในฤดู หนาว ประมาณช่วงเดือนตุลาคม ถึง เดือนพฤษภาคม และ พระราชวังฤดูร้อนฯ อาจปิดทำการทุกวันจันทร์สิ้นเดือน หรือ วันจันทร์และวันอังคารสิ้นเดือน (2 วัน ติดต่อกัน) โดยไม่แจ้งให้ทราบล่วงหน้า ซึ่งเป็นธรรมเนียมวันหยุดของชาว พื้นเมืองรัสเซีย ที่จะเพิ่มวันหยุดในช่วงฤดูใบไม้ร่วง และ ฤดูหนาว ประมาณช่วงเดือนตุลาคม ถึง เดือนพฤษภาคม กรณีที่พระราชวังฤดูร้อนฯ ปิดทำการ ทางบริษัทขอสงวนสิทธิ์ปรับเปลี่ยนโปรแกรมได้ตามความเหมาะสม และ สถานการณ์ โดยนำท่านชมความสวยงามของ พระราชวังยูซุซุปอฟ หรือ พระราชวังพาฟโลฟส์ พระราชวังใต้ พระราชวังหนึ่งเป็นการทดแทน ทั้งนี้ การปิดทำการของแต่ละพระราชวัง จะไม่ตรงกันทุกพระราชวัง \*\*

**กลางวัน** บริการอาหารกลางวัน ณ ภัตตาคาร (อาหารจีน)



นำท่านเดินทางสู่ **พระราชวังฤดูหนาว (Winter Palace)** ที่ประกอบด้วยห้องต่างๆ มากกว่า 1,050 ห้อง สถานที่แห่งนี้เคยใช้เป็นที่รับรองการเสด็จเยือนประเทศรัสเซียของพระมหากษัตริย์ไทย รัชกาลที่ 5 ในการเจริญสัมพันธไมตรีระหว่างประเทศไทยกับประเทศรัสเซีย พร้อมทั้งทรงร่วมฉายพระฉายาลักษณ์ร่วมกับพระเจ้าซาร์นิโคลัสที่ 2 ของประเทศรัสเซียเพื่อเป็นที่ระลึกอีกด้วย

นำท่านเดินทางสู่ **พิพิธภัณฑ์เฮอร์มิเทจ (The State Hermitage Museum)** บริเวณเดียวกันกับพระราชวังฤดูหนาว เป็นสถานที่เก็บรวบรวมงานศิลปะล้ำค่าของโลกกว่า 8 ล้านชิ้น รวมทั้งภาพเขียนของจิตรกรเอกระดับโลก เช่น ลีโอนาโด ดา วินชี , ปิกัสโซ , แรมบรันด์ , แวนโก๊ะ ฯลฯ จัดเป็นพิพิธภัณฑ์ศิลปะที่สวยงามและยิ่งใหญ่ที่สุดแห่งหนึ่งของโลก

นำท่านเดินทางสู่ **ถนนเนฟสกี (Nevsky Prospekt)** สร้างในปี ค.ศ. 1710 ในสมัยพระเจ้าปีเตอร์มหาราช โดยมีความยาว 4.5 กิโลเมตร เริ่มต้นที่หน้าพระราชวังฤดูหนาวและสิ้นสุดที่สถานีรถไฟ จุดเด่นอยู่ที่สถาปัตยกรรมสมัยศตวรรษที่ 18-20 ที่เรียงรายอยู่สองข้างทาง ปัจจุบันเป็นถนนสายหลักของเมืองเซนต์ ปีเตอร์สเบิร์ก ซึ่งเป็นทั้งย่านการค้า ย่านที่อยู่อาศัย ที่ตั้งของพระราชวัง โรงละคร โรงแรม และสถานที่ท่องเที่ยวที่สำคัญอีกมากมาย

**บริการอาหารค่ำ ณ ภัตตาคาร (อาหารพื้นเมือง)**

☛ **นำคณะเข้าสู่ที่พัก Park Inn Pribaltiysakya Hotel, Saint Petersburg หรือเทียบเท่า**

ค่ำ



**วันที่ห้า** เมืองเซนต์ปีเตอส์เบิร์ก - มหาวิหารเซนต์ไอแซค - โบสถ์หยดเลือด - ป้อมปีเตอร์ และ พอล - สถานีรถไฟความเร็วสูง - เมืองมอสโก

**เช้า** บริการอาหารเช้า ณ ห้องอาหารของโรงแรม  
นำท่านเดินทางสู่ **มหาวิหารเซนต์ไอแซค (Saint Isaac's Cathedral)** เป็นมหาวิหารซึ่งสร้างขึ้นเมื่อปี ค.ศ. 1818-1858 รวมแล้วใช้เวลาก่อสร้างทั้งสิ้น 40 ปี มหาวิหารแห่งนี้สร้างขึ้นโดยดำริของพระเจ้าซาร์ อเล็กซานเดอร์ที่ 1 (Tsar Alexander I) เพื่อถวายให้กับ Saint Isaac of Dalmatia ผู้ซึ่งเป็นนักบุญอุปถัมภ์ของพระเจ้าปีเตอร์มหาราช (Peter the Great) ในอดีตมหาวิหารแห่งนี้ถือว่าเป็นมหาวิหารที่ใหญ่ที่สุดในรัสเซีย แต่ปัจจุบันตำแหน่งมหาวิหารที่ใหญ่ที่สุดในรัสเซียตกเป็นของมหาวิหารเซนต์ซาเวียร์ (Church of Christ the Savior) ซึ่งสร้างเสร็จเมื่อปีค.ศ.2000 ภายในมีรูปภาพที่สร้างด้วยโมเสกวิจิตรสวยงาม รูปเขียนไอคอนต่างๆ และหินแกรนิตขนาดใหญ่พิเศษ มหาวิหารแห่งนี้เป็นที่นับถือของชาวเมืองเป็นอย่างมาก เนื่องจากครั้งหนึ่งตัวเมืองถูกล้อมด้วยระเบิดของทหารนาซีจนราบคาบไปทั้งเมือง แต่มหาวิหารเซนต์ไอแซคแห่งนี้ ได้รับความเสียหายเพียงเล็กน้อยเท่านั้น

**กลางวัน** บริการอาหารกลางวัน ณ ภัตตาคาร (อาหารจีน)



นำท่านเดินทางสู่ **โบสถ์หยดเลือด (Church of the Savior on Spilled Blood)** ซึ่งพระเจ้าอเล็กซานเดอร์ที่ 3 ทรงสร้างขึ้นบนบริเวณที่พระเจ้าอเล็กซานเดอร์ที่ 2 พระบิดาถูกลอบปลงพระชนม์ เพื่อเป็นอนุสรณ์แด่พระบิดา ทรงนารูปแบบสถาปัตยกรรมของรัสเซียในคริสต์ศตวรรษที่ 16-17 มาใช้ในการก่อสร้าง มีลักษณะรูปร่างคล้ายวิหารเซนต์บาซิลที่เมืองมอสโก

นำท่านเดินทางสู่ **ป้อมปีเตอร์และปอล (Peter and Paul Fortress)** สิ่งก่อสร้างอันดับแรกสุดของเมือง เพื่อเป็นอนุสรณ์ต่อชัยชนะสงครามเหนือสวีเดน เป็นศิลปะแบบบารอก ตั้งอยู่บนเกาะวาซิลเยฟสกี ชมด้านในซึ่งเป็นที่เก็บพระศพของราชวงศ์โรมานอฟ เริ่มจากพระเจ้าปีเตอร์มหาราชจนกระทั่งกษัตริย์พระองค์สุดท้ายของราชวงศ์ พระเจ้านิโคลัสที่ 2 และครอบครัว;

.....น. นำท่านเดินทางสู่ **สถานีรถไฟความเร็วสูง (Sapsan Fast Train)** หรือเทียบเท่า

..... น. นำท่านเดินทางสู่ **เมืองมอสโกว์ (Moscow)** โดยรถไฟความเร็วสูง

..... น. เดินทางถึง **เมืองมอสโกว์ (Moscow)**

**\*\* รอบของรถไฟ อาจปรับเปลี่ยนได้ตามความเหมาะสม โดยคำนึงถึงประโยชน์ของลูกค้าเป็นสำคัญ \*\***

**ค่ำ** บริการอาหารค่ำ ณ **ภัตตาคาร (อาหารพื้นเมือง)**

☞ **นำคณะเข้าสู่ที่พัก Holiday Inn Lesnaya / Milan Hotel , Moscow** หรือเทียบเท่า

**วันที่หก** เมืองมอสโกว์ - พระราชวังเครมลิน - มหาวิหารอัสสัมชัญ - มหาวิหารอาร์คแอนดเจิล มิคาเอล - ระฆังยักษ์แห่งพระเจ้าซาร์ - ปืนใหญ่พระเจ้าซาร์ - พิพิธภัณฑ์อาร์เมอร์รี่ แชมเบอร์ - จักรัสแดง - มหาวิหารเซนต์ บาซิล - หอนาฬิกาซาวีเลอร์ - ห้างสรรพสินค้ากุม - อนุสรณ์สถานเลนิน - ชมโชว์ละครสัตว์

**เช้า** บริการอาหารเช้า ณ **ห้องอาหารของโรงแรม**

นำท่านเดินทางสู่ **พระราชวังเครมลิน (Grand Kremlin Palace)** ที่ประทับของพระเจ้าซาร์ทุกพระองค์ จนกระทั่งพระเจ้าซาร์ปีเตอร์มหาราชทรงย้ายไปประทับที่เมืองเซนต์ ปีเตอร์สเบิร์ก ปัจจุบันเป็นที่ประชุมของรัฐบาลและที่รับรองแขกระดับประมุขของประเทศ บริเวณเดียวกันจะเป็นจัตุรัสวิหาร เป็นที่ตั้งของ **มหาวิหารอัสสัมชัญ (Assumption Cathedral)** สร้างโดยสถาปนิกชาวอิตาลีเป็นสถาปัตยกรรมแบบยอโดม 9 ยอด เป็นสถานที่ ที่พระเจ้าซาร์ใช้ทำพิธีบรมราชาภิเษก **\*\* หากมีพิธีกรรมทางศาสนา มหาวิหารอัสสัมชัญ จะไม่อนุญาตให้เข้าชมด้านใน \*\*** ชม **มหาวิหารอาร์คแอนดเจิล มิคาเอล (The Archangel Michael)** ที่สร้างอุทิศให้กับนักบุญอาร์คแอนดเจิล มิคาเอล ปัจจุบันเป็นที่เก็บพระศพของพระเจ้าซาร์ก่อนยุคพระเจ้าปีเตอร์มหาราช ผ่านชม **ระฆังยักษ์แห่งพระเจ้าซาร์ (Big Bell of Tsar)** สร้างในปี ค.ศ. 1733-1735 สมัยพระนางแอนนาที่ทรงประสงค์จะสร้างระฆังใบใหญ่ที่สุดในโลก แต่เกิดความผิดพลาดระหว่างหล่อทำให้ระฆังแตก ปัจจุบันตั้งอยู่ภายในพระราชวังเครมลินแห่งนี้ ผ่านชม **ปืนใหญ่พระเจ้าซาร์ (Cannons of Tsar)** สร้างในปี ค.ศ. 1586 ต้องการให้เป็นปืนใหญ่ที่สุดในโลก ที่ยังไม่เคยมีการใช้ยิงเลย ทำด้วยบรอนซ์น้ำหนัก 40 ตัน และลูกกระสุนหนัก ลูกละ 1 ตัน

นำท่านเดินทางสู่ **พิพิธภัณฑ์อาร์เมอร์รี่ แชมเบอร์ (State Armoury Chamber Museum)** เป็นพิพิธภัณฑ์ที่เก่าแก่ที่สุดของประเทศรัสเซีย เป็นที่เก็บสะสมทรัพย์สมบัติล้ำค่าของเจ้าชายมัสโคว์ ในช่วงคริสต์ศตวรรษที่ 14-15 พิพิธภัณฑ์อาร์เมอร์รี่ แชมเบอร์เป็นหนึ่งในสามพิพิธภัณฑ์ที่เก็บรวบรวมทรัพย์สมบัติของพระเจ้าแผ่นดินที่สมบูรณ์แบบที่สุด ซึ่งอีก 2 ที่อยู่ที่ ประเทศอังกฤษ และ ประเทศอิหร่าน

**กลางวัน** บริการอาหารกลางวัน ณ **ภัตตาคาร (อาหารจีน)**





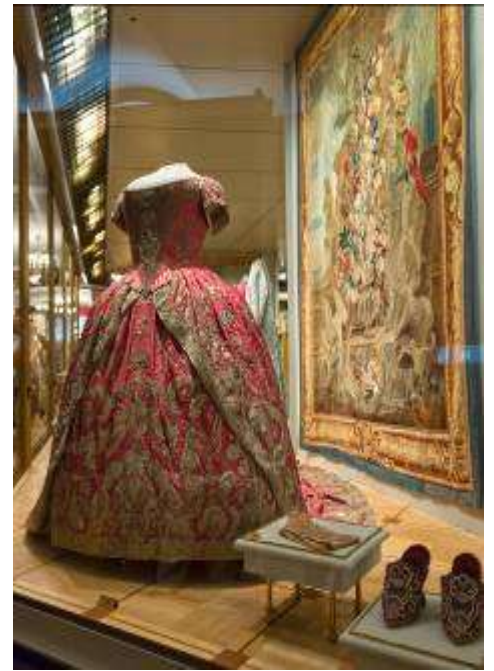

นำท่านเดินทางสู่ **จัตุรัสแดง (Red Square)** ลานกว้างใจกลางเมืองที่เป็นเวทีของเหตุการณ์สำคัญในประวัติศาสตร์ของรัสเซีย ไม่ว่าจะเป็นงานเฉลิมฉลองทางศาสนาหรือการประท้วงทางการเมือง สร้างในสมัยคริสต์ศตวรรษที่ 17 ปัจจุบันสถานที่แห่งนี้ใช้จัดงานในช่วงเทศกาลสำคัญๆ เช่น วันปีใหม่ วันชาติ วันแรงงาน และวันที่ระลึกสงครามโลกครั้งที่ 2 บริเวณโดยรอบของจัตุรัสแดงเป็นที่ตั้งของกลุ่มสถาปัตยกรรมที่สวยงาม อันได้แก่ **มหาวิหารเซนต์ บาซิล (Saint Basil's Cathedral)** สัญลักษณ์แห่งความงามของเมืองมอสโก ประกอบด้วยยอดโดม 9 ยอดที่มีสีอันสวยงามสดใส สร้างด้วยศิลปะรัสเซียโบราณโดยสถาปนิกชาวรัสเซีย Postnik Yakovlev ด้วยรูปทรงที่มีลักษณะเป็นโดมรูปหัวหอม สีสดใส ตั้งตระหง่านสง่างาม ขนาบข้างด้วยกำแพงของพระราชวังเครมลิน ดึงดูดให้คนจำนวนไม่น้อยที่เดินทางสู่จัตุรัสแดงแล้วจะต้องถ่ายรูปเป็นที่ระลึกคู่กับมหาวิหารแห่งนี้ พร้อมกับ การเรียนรู้ความเป็นมาอันยาวนานของสถานที่สำคัญนี้ควบคู่กันไป มหาวิหารเซนต์ บาซิล สร้างขึ้นโดยพระเจ้าอีวานที่ 4 (Ivan the Terrible) เพื่อเป็นอนุสรณ์สถานในการรบชนะเหนือกองทัพของมองโกลที่เมืองคาซัน (Kazan) ในปี พ.ศ. 2095 หลังจากถูกปกครองกดขี่มานานหลายร้อยปี ออกแบบโดยสถาปนิก ปอสนิค ยาคอฟเลฟ (Postnik Yakovlev) และด้วยความงดงามของสถาปัตยกรรมจึงทำให้มีเรื่องเล่าสืบต่อกันว่า พระเจ้าอีวานที่ 4 ทรงพอพระทัยในความงดงามของมหาวิหารแห่งนี้มาก จึงมีคำสั่งให้ปูนบำเหน็จแก่สถาปนิก ผู้ออกแบบด้วยการควักดวงตาทั้งสอง เพื่อไม่ให้สถาปนิกผู้นั้นสามารถสร้างสิ่งที่สวยงามกว่านี้ได้อีก การกระทำในครั้งนั้นของพระเจ้าอีวานที่ 4 จึงเป็นที่มาของสมญานาม Ivan The Terrible หรืออีวานมหาโหด นั่นเอง ชม **หอนาฬิกาซาวีเออร์ (Saviour Clock Tower)** ตั้งอยู่บนป้อมสปาสสกายา เป็นศิลปะโกธิก บนยอดมีดาวแดง 5 แฉกที่ทำมาจากทับทิม น้ำหนัก 20 ตัน ซึ่งพรรคคอมมิวนิสต์นำมาประดับไว้เมื่อปี ค.ศ. 1995 ชม **ห้างสรรพสินค้ากัม (GUM Department store)** สถาปัตยกรรมที่เก่าแก่ของเมืองมอสโก สร้างในปี ค.ศ.1895 ปัจจุบันเป็นห้างสรรพสินค้าชั้นนำ จำหน่ายสินค้าแบรนด์เนม เสื้อผ้า เครื่องสำอาง น้ำหอม แบรินด์ดังที่มีชื่อเสียงที่เป็นรุ่นล่าสุด (New Collection) ชม **อนุสรณ์สถานเลนิน (Lenin Memorial)** สร้างเพื่อรำลึกถึงผู้นำคอมมิวนิสต์คนแรกของรัสเซีย ภายในคือสถานที่พักผ่อนเมื่อท่านสิ้นใจในจัตุรัสสีแดงที่เคร่งขรึม แต่ยังคงความยิ่งใหญ่ เยี่ยมชมที่นี่ด้วยความสงบเพื่อชมร่างของบุรุษผู้กล้าในอดีตซึ่งเปิดให้ประชาชนเข้าชมแม้ท่านจะเสียชีวิตไปถึง 90 กว่าปีแล้วก็ตาม ที่เก็บศพสร้างด้วยหินอ่อนสีแดงภายในมีศพเลนินนอนอยู่บนแท่นหินมีโลงแก้วครอบอยู่

ค่า

**บริการอาหารค่ำ ณ ภัตตาคาร (อาหารพื้นเมือง)**

นำท่านชม **การแสดงละครสัตว์ (Circus Show)** เป็นการแสดงของสัตว์แสนรู้ เช่น สุนัข ลิง นก ฯลฯ รวมทั้งมายากล กายกรรม ใต้หลอด และการแสดงผาดโผนจากนักแสดงมืออาชีพ หลังจากจบการแสดงท่านสามารถถ่ายรูปกับสัตว์ต่างๆเพื่อเป็นที่ระลึกอีกด้วย

**\*\* กรณีที่ไม่สามารถชมโชว์ละครสัตว์ได้ ซึ่งบางกรณีงดการแสดง โดยไม่แจ้งให้ทราบล่วงหน้า หรือไม่สามารถหา รอบโชว์ที่ตรงกับช่วงเวลาที่อยู่ในเมืองมอสโกได้ ทางบริษัทฯขอสงวนสิทธิ์ในการคืนค่าบริการส่วนนี้ให้**

**ท่านละ 20 เหรียญดอลลาร์สหรัฐ (USD.) \*\***

➡ นำคณะเข้าสู่ที่พัก **Holiday Inn Lesnaya / Milan Hotel , Moscow** หรือเทียบเท่า

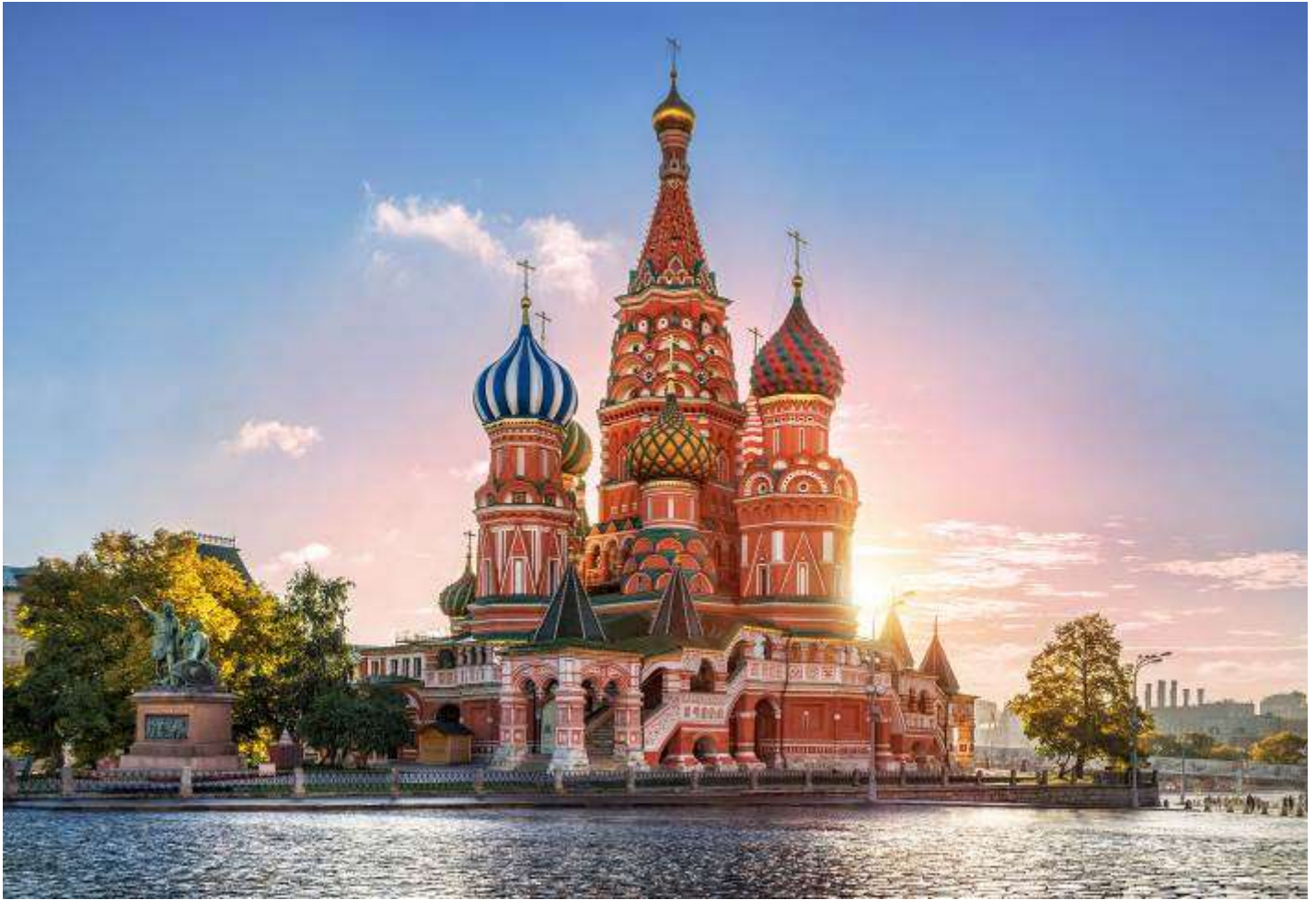

**วันที่เจ็ด** เมืองมอสโก - ท่าอากาศยานนานาชาติโดโมเดโดโว เมืองมอสโก ประเทศรัสเซีย - ท่าอากาศยานนานาชาติอานู ดาบี เมืองอานู ดาบี ประเทศสหรัฐอาหรับเอมิเรตส์

**เช้า** บริการอาหารเช้า ณ ห้องอาหารของโรงแรม

นำท่านเดินทางสู่ ท่าอากาศยานนานาชาติโดโมเดโดโว เมืองมอสโก ประเทศรัสเซีย

**12.40 น.** นำท่านเดินทางสู่ ท่าอากาศยานนานาชาติอานู ดาบี เมืองอานู ดาบี ประเทศสหรัฐอาหรับเอมิเรตส์ โดยสายการบิน **Etihad Airways** เที่ยวบินที่ **EY68**

**\*\* ใช้เวลาบินประมาณ 4 ชั่วโมง 55 นาที บริการอาหารและเครื่องดื่มบนเครื่องบิน \*\***

**18.55 น.** เดินทางถึง ท่าอากาศยานนานาชาติอานู ดาบี เมืองอานู ดาบี ประเทศสหรัฐอาหรับเอมิเรตส์ **\*\* เพื่อเปลี่ยนเครื่อง \*\***

**21.35 น.** นำท่านเดินทางสู่ ท่าอากาศยานนานาชาติสุวรรณภูมิ กรุงเทพฯ ประเทศไทย โดยสายการบิน **Etihad Airways** เที่ยวบินที่ **EY402**

**\*\* ใช้เวลาบินประมาณ 6 ชั่วโมง 20 นาที บริการอาหารและเครื่องดื่มบนเครื่องบิน \*\***

**วันที่แปด** ท่าอากาศยานนานาชาติสุวรรณภูมิ กรุงเทพฯ ประเทศไทย

**07.10 น.** เดินทางถึง ท่าอากาศยานนานาชาติสุวรรณภูมิ กรุงเทพฯ ประเทศไทย โดยสวัสดิภาพและความประทับใจ

**\*\* หากท่านที่ต้องออกตัวภายใน (เครื่องบิน ,รถทัวร์ ,รถไฟ) กรุณาสอบถามที่เจ้าหน้าที่ทุกครั้งก่อนทำการออกตัวเนื่องจากสายการบินอาจมีการปรับเปลี่ยนไฟล์ท หรือ เวลาบิน โดยไม่ได้แจ้งให้ทราบล่วงหน้า \*\***

**\*\*\* ขอขอบคุณทุกท่านที่ใช้บริการ \*\*\***

## อัตราค่าบริการ

กำหนดการเดินทาง	รายละเอียดเที่ยวบิน	ผู้ใหญ่ ห้องละ 2-3 ท่าน	1 เด็ก 2 ผู้ใหญ่ เด็กมี เตียง (เด็กอายุไม่เกิน 12 ปี)	1 เด็ก 2 ผู้ใหญ่ เด็กไม่มีเตียง (เด็กอายุไม่เกิน 12 ปี)	พัก เดี่ยว เพิ่ม	ราคา ไม่รวม ตัว
11 – 18 สิงหาคม 2562	11AUG EY405 BKK-AUH 18.25-21.45 12AUG EY65 AUH-DME 02.25-06.50 17AUG EY68 DME-AUH 12.40-18.55 17AUG EY402 AUH-BKK 21.35-07.10+1	54,999	54,999	53,999	10,000	38,999
08 – 15 กันยายน 2562	08SEP EY405 BKK-AUH 18.25-21.45 09SEP EY65 AUH-DME 02.25-06.50 14SEP EY68 DME-AUH 12.40-18.55 14SEP EY402 AUH-BKK 21.35-07.10+1	49,999	49,999	48,999	10,000	35,999
15 – 22 กันยายน 2562	15SEP EY405 BKK-AUH 18.25-21.45 16SEP EY65 AUH-DME 02.25-06.50 21SEP EY68 DME-AUH 12.40-18.55 21SEP EY402 AUH-BKK 21.35-07.10+1	49,999	49,999	48,999	10,000	35,999
22 – 29 กันยายน 2562	22SEP EY405 BKK-AUH 18.25-21.45 23SEP EY65 AUH-DME 02.25-06.50 28SEP EY68 DME-AUH 12.40-18.55 28SEP EY402 AUH-BKK 21.35-07.10+1	49,999	49,999	48,999	10,000	35,999
06 – 13 ตุลาคม 2562	06OCT EY405 BKK-AUH 18.25-21.45 07OCT EY65 AUH-DME 02.25-06.50 12OCT EY68 DME-AUH 12.40-18.55 12OCT EY402 AUH-BKK 21.35-07.10+1	49,999	49,999	48,999	10,000	38,999
13 – 20 ตุลาคม 2562	13OCT EY405 BKK-AUH 18.25-21.45 14OCT EY65 AUH-DME 02.25-06.50 19OCT EY68 DME-AUH 12.40-18.55 19OCT EY402 AUH-BKK 21.35-07.10+1	51,999	51,999	50,999	10,000	37,999
20 – 27 ตุลาคม 2562	20OCT EY405 BKK-AUH 18.25-21.45 21OCT EY65 AUH-DME 02.25-06.50 26OCT EY68 DME-AUH 12.40-18.55 26OCT EY402 AUH-BKK 21.35-07.10+1	51,999	51,999	50,999	10,000	37,999
23 – 30 ตุลาคม 2562	23OCT EY405 BKK-AUH 18.25-21.45 24OCT EY65 AUH-DME 02.25-06.50 29OCT EY68 DME-AUH 12.35-1900 29OCT EY402 AUH-BKK 21.45-06.45+1	51,999	51,999	50,999	10,000	37,999
27 ต.ค. – 03 พ.ย. 2562	27OCT EY405 BKK-AUH 18.25-21.45 28OCT EY65 AUH-DME 02.40-07.20 02NOV EY68 DME-AUH 12.35-1900 02NOV EY402 AUH-BKK 21.45-06.45+1	49,999	49,999	48,999	10,000	38,999
03 – 10 พฤศจิกายน 2562	03NOV EY405 BKK-AUH 18.25-21.45 04NOV EY65 AUH-DME 02.40-07.20 09NOV EY68 DME-AUH 12.35-1900 09NOV EY402 AUH-BKK 21.45-06.45+1	49,999	49,999	48,999	10,000	34,999

**\*\* อัตรานี้ ยังไม่รวมค่าทิปคนขับรถ หัวหน้าทัวร์ และมัดคคเทศกท้องถิ่น \*\***

**\*\* อัตราค่าบริการ สำหรับเด็กอายุไม่ถึง 2 ขวบ ณ วันเดินทางกลับ (Infant) ท่านละ 10,000 บาท \*\***

**\*\* สำหรับอัตราค่าบริการนี้ จำเป็นต้องมีผู้เดินทางจำนวน 20 ท่าน ขึ้นไป ในแต่ละคณะ กรณีที่มีผู้เดินทางไม่ถึงตามจำนวนที่กำหนด ทางบริษัทฯ ขอสงวนสิทธิ์ในการเลื่อนการเดินทาง หรือ เปลี่ยนแปลงอัตราค่าบริการ (ปรับราคาเพิ่มขึ้น เพื่อให้คณะได้ออกเดินทาง ตามความต้องการของผู้เดินทาง) \*\***

### อัตราค่าบริการนี้รวม

- ☑ ค่าบัตรโดยสารโดยเครื่องบินไป-กลับ พร้อมคณะ ชั้นประหยัด (Economy Class) กรณีต้องการ Upgrade เป็น ชั้นธุรกิจ (Business Class) กรุณาติดต่อเจ้าหน้าที่เป็นกรณีพิเศษ
- ☑ ค่าภาษีน้ำมัน และ ภาษีสนามบินทุกแห่งที่มี
- ☑ ค่าธรรมเนียมการโหลดกระเป๋าสัมภาระลงใต้ท้องเครื่องบิน โดยสายการบิน **Etihad Airlines** อนุญาตให้โหลดกระเป๋าสัมภาระลงใต้ท้องเครื่องบินได้ ท่านละ 2 ชิ้น โดยมีน้ำหนักรวมกันไม่เกิน 30 กก. (แต่ละชิ้น ครอบหนักไม่เกิน 23 กก. เช่น 23 กก. 1 ชิ้น 7 กก. 1 ชิ้น รวม 30 กก.)
- ☑ ค่ารถโค้ชปรับอากาศตลอดเส้นทาง ตามรายการระบุ (ยังไม่รวมทิปคนขับรถ)
- ☑ ค่าโรงแรมที่พักระดับมาตรฐาน ตามรายการระบุ (พักห้องละ 2 ท่าน หรือ 3 ท่าน ต่อห้อง กรณีที่โรงแรมมีห้องพัก 3 ท่าน Triple ว่าง) กรณีมีงานเทรตแพร์ การแข่งขันกีฬา หรือ กิจกรรมอื่นๆ ที่ทำให้โรงแรมตามรายการที่ระบุเต็ม ทางบริษัทขอสงวนสิทธิ์ ในการปรับเปลี่ยนโรงแรมที่พักไปเป็นเมืองใกล้เคียงแทนโดยอ้างอิงมาตรฐานคุณภาพและความเหมาะสมเดิมโดยคำนึงถึงประโยชน์ของลูกค้าเป็นสำคัญ
- ☑ ค่าเข้าชมสถานที่ต่างๆ ตามรายการระบุ กรณีไม่รวมจะชี้แจงไว้ในโปรแกรมชัดเจน
- ☑ ค่าอาหาร ตามรายการระบุ โดยทางบริษัทขอสงวนสิทธิ์ในการปรับเปลี่ยนได้ตามความเหมาะสม โดยคำนึงถึงประโยชน์ของลูกค้าเป็นสำคัญ
- ☑ ค่าจ้างมัดคคเทศกคอยบริการ และ อำนวยความสะดวกตลอดการเดินทาง
- ☑ ค่าประกันอุบัติเหตุระหว่างเดินทาง วงเงินท่านละ 1,000,000 บาท (เงื่อนไขตามกรมธรรม์) กรณีต้องการซื้อประกันเพิ่มเพื่อคุ้มครองสุขภาพกรุณาติดต่อเจ้าหน้าที่เป็นกรณีพิเศษ

## อัตราค่าบริการนี้รวม

☒ ค่าใช้จ่ายส่วนตัวนอกเหนือจากรายการที่ระบุ เช่น ค่าทำหนังสือเดินทาง ค่าโทรศัพท์ ค่าโทรศัพท์ทางไกล ค่าอินเตอร์เน็ต ค่าชกิต มิ้นบาร์ในห้อง รวมถึงค่าอาหาร เครื่องดื่มที่สั่งเพิ่มนอกเหนือรายการระบุ และ ค่าพาหนะต่างๆ ที่ไม่ได้ระบุไว้ในรายการ (กรุณาสอบถามอัตราค่าบริการจากหัวหน้าทัวร์ ก่อนการใช้บริการทุกครั้ง)

☒ ค่าภาษีมูลค่าเพิ่ม 7% และภาษีหัก ณ ที่จ่าย 3% กรณีต้องกรอกออกใบเสร็จรับเงินในนามบริษัท

☒ ค่าที่ปล้นขโมยและมัลคเทศก่ทองถิ่น ท่านละ 36 เหรียญดอลลาร์สหรัฐอเมริกา (USD)/ทริป/ลูกค้า 1 ท่าน ตามธรรมเนียม

☒ ค่าที่ปล้นขโมยหัวทัวร์ ท่านละ 24 เหรียญดอลลาร์สหรัฐอเมริกา (USD)/ทริป/ลูกค้า 1 ท่าน ตามธรรมเนียม

**ค่าที่ปล้นขโมย มัลคเทศก่ทองถิ่น และ หัวหน้าทัวร์ รวมทั้ง 3 ท่าน ตลอดการเดินทาง ตามธรรมเนียม 60 เหรียญดอลลาร์สหรัฐอเมริกา (USD) หรือ จำนวนเป็นเงินไทยประมาณ 2,000 บาท (THB) รวมไปถึงเด็กอายุมากกว่า 2 ปี ยกเว้น เด็กอายุไม่ถึง 2 ปี ณ วันเดินทางกลับ (Infant) ทั้งนี้ท่านสามารถให้มากกว่านี้ได้ตามความเหมาะสมและความพึงพอใจของท่าน**

## เงื่อนไขการจอง และการชำระค่าบริการ

1. นักท่องเที่ยวหรือเอเยนต์ กรุณาทำการจองล่วงหน้าอย่างน้อย **45 วัน** ก่อนการเดินทาง **พร้อมชำระเงินมัดจำ ท่านละ 20,000 บาท** ภายใน 3 วัน หลังจากวันจอง ตัวอย่างเช่น ท่านทำจองวันที่ 1 กรุณาระเงินมัดจำ ส่วนนี้ภายในวันที่ 3 ก่อนเวลา 14.00 น. เท่านั้น โดยระบบจะยกเลิกอัตโนมัติทันที หากยังไม่ได้รับยอดเงินมัดจำตามเวลาที่กำหนด และหากท่านมีความประสงค์จะเดินทางในพีเรียดเดิม ท่านจำเป็นต้องเช็คที่ว่างและทำจองเข้ามาใหม่อีกครั้ง กรณีที่คณเฒเติม มีคิวรอ (Waiting List) ทางบริษัทขอสงวนสิทธิ์ในการให้สิทธิ์ลูกค้ารายถัดไป เป็นไปตามระบบ ตามวัน และ เวลา ที่ทำรายการจองเข้ามาตามลำดับ เนื่องจากทุกพีเรียดทางบริษัทมีที่นั่งราคาพิเศษจำนวนจำกัด
2. นักท่องเที่ยวหรือเอเยนต์ กรุณาชำระค่าหัวทัวร์ส่วนที่เหลือทั้งหมด ครบ **100% ก่อนวันเดินทางอย่างน้อย 21 วัน** กรณีนักท่องเที่ยวหรือเอเยนต์ไม่ชำระเงิน หรือ ชำระเงินไม่ครบภายในกำหนด ไม่ว่าจะส่วนใดส่วนหนึ่ง รวมไปถึง กรณีเช็คของท่านถูกปฏิเสธการจ่ายเงินไม่ว่ากรณีใดๆก็ตาม **รวมทั้ง กรณีที่อยู่ในช่วงรอผลการอนุมัติวีซ่า รอนัดสัมภาษณ์วีซ่า** ที่ทำให้ทางบริษัทไม่ได้รับเงินตามเวลาที่กำหนดไม่ว่ากรณีใดๆก็ตาม คือ ก่อนวันเดินทางอย่างน้อย 30 วัน ให้ถือว่านักท่องเที่ยวสละสิทธิการเดินทางในทัวร์นั้นๆทันที
3. การติดต่อใดๆ กับทางบริษัท เช่น แฟกซ์ อีเมลล์ หรือ จดหมายฯ ต้องทำในวันเวลาทำการของทางบริษัท ดังนี้ วันจันทร์ ถึง ศุกร์ เวลา 9.00 น.-18.00 น. และ วันเสาร์ เวลา 9.00 น.-14.00 น. นอกจากวันเวลาดังกล่าวและวันหยุดนักช้ตฤกษ์ที่รัฐบาลประกาศในปีนั้นๆถือว่าเป็นวันหยุดทำการของทางบริษัท

## เงื่อนไขการยกเลิกการเดินทาง

1. กรณีที่นักท่องเที่ยวหรือเอเยนต์ต้องการขอยกเลิกการเดินทาง หรือ เลื่อน หรือ เปลี่ยนแปลง การเดินทาง นักท่องเที่ยวหรือเอเยนต์ (ผู้มีรายชื่อในเอกสารการจอง) จะต้องแฟกซ์ อีเมลล์ หรือ เดินทางมาที่บริษัทอย่างใดอย่างหนึ่ง เพื่อลงนามในเอกสารแจ้งยืนยันยกเลิกการจองกับทางบริษัทเป็นลายลักษณ์อักษรเท่านั้น ทางบริษัทไม่รับยกเลิกการจองผ่านทางโทรศัพท์ไม่ว่ากรณีใดๆทั้งสิ้น
2. กรณีนักท่องเที่ยวหรือเอเยนต์ต้องการขอรับเงินค่าบริการคืน นักท่องเที่ยวหรือเอเยนต์ (ผู้มีรายชื่อในเอกสารการจอง) จะต้องแฟกซ์ อีเมลล์ หรือ เดินทางมาที่บริษัทอย่างใดอย่างหนึ่ง เพื่อลงนามดำเนินการขอรับเงินค่าบริการคืน โดยแนบหนังสือมอบอำนาจประกอบ (กรณีดำเนินการแทนผู้เดินทาง) พร้อมหลักฐาน ได้แก่ ใบเรียกเก็บเงิน หลักฐานการชำระเงินค่าบริการต่างๆทั้งหมด พาสปอร์ตหน้าแรกของผู้เดินทาง สำเนาบัตรประชาชนของผู้รับมอบอำนาจ และหน้าสมุดบัญชีธนาคารที่ต้องการให้นำเงินเข้าให้ครบถ้วน โดยมีเงื่อนไขการคืนเงินค่าบริการดังนี้
  - 2.1 **แจ้งยกเลิก 30 วัน ขึ้นไป ก่อนการเดินทาง คืนค่าใช้จ่ายทั้งหมด \*\* กรณีวันเดินทางตรงกับช่วงวันหยุดนักช้ตฤกษ์ไม่ว่าวันใดวันหนึ่ง ทางบริษัทขอสงวนสิทธิ์ในการยกเลิกการเดินทางไม่น้อยกว่า 45 วัน \*\***
  - 2.2 **แจ้งยกเลิก 16-29 วัน ก่อนการเดินทาง เก็บค่าใช้จ่ายท่านละ 20,000 บาท \*\* กรณีที่มีค่าใช้จ่ายตามจริงมากกว่ากำหนด ทางบริษัทขอสงวนสิทธิ์ในการเรียกเก็บค่าใช้จ่ายเพิ่ม ที่เกิดขึ้นจริงทั้งหมด \*\***
  - 2.3 **แจ้งยกเลิกน้อยกว่า 15 วัน ทางบริษัทขอสงวนสิทธิ์ในการ ไม่คืนค่าใช้จ่ายทั้งหมด**

\*\* ทั้งนี้ ทางบริษัทจะหักค่าใช้จ่ายที่ได้จ่ายจริงจากค่าบริการที่ชำระแล้วเนื่องจากการจัดเตรียม การจัดการนำเที่ยวให้แก่นักท่องเที่ยว เช่น การสำรองที่นั่งตัวเครื่องบิน การจองที่พัก เป็นต้น \*\*
3. การเดินทางที่ต้องการันตีมัดจำหรือซื้อขาดแบบมีเงื่อนไข หรือเที่ยวบินเหมาลำ Charter Flight หรือ Extra Flight กับสายการบิน หรือผ่านตัวแทนในประเทศหรือต่างประเทศ จะไม่มีกรคืนเงินมัดจำหรือค่าบริการทั้งหมดไม่ว่ากรณีใดๆก็ตาม
4. สำหรับอัตราค่าบริการนี้ จำเป็นต้องมีผู้เดินทางจำนวน 20 ท่าน ขึ้นไป ในแต่ละคณะ กรณีที่มีผู้เดินทางไม่ถึงตามจำนวนที่กำหนด ทางบริษัทฯ ขอสงวนสิทธิ์ในการยกเลิก เลื่อน หรือ เปลี่ยนแปลง อัตราค่าบริการ (ปรับราคาเพิ่มขึ้น เพื่อให้คณะได้ออกเดินทาง ตามความต้องการ) โดยทางบริษัทฯ จะแจ้งให้กับนักท่องเที่ยวหรือเอเยนต์ทราบล่วงหน้าอย่างน้อย 10 วัน ก่อนการเดินทางสำหรับประเทศที่ไม่มีวีซ่า และ อย่างน้อย 21 วัน ก่อนการเดินทางสำหรับประเทศที่มีวีซ่า แต่หากทางนักท่องเที่ยวหรือเอเยนต์ทุกท่านยินดีที่จะชำระค่าบริการเพิ่มจากการที่มีนักท่องเที่ยวร่วมเดินทางน้อยกว่าที่ทางบริษัทกำหนดเพื่อให้คณะเดินทางได้ ทางบริษัทฯ ยินดีที่จะให้บริการและดำเนินการต่อไป
5. ในกรณีที่ลูกค้าดำเนินการยื่นวีซ่าเรียบร้อยแล้ว ทางบริษัทขอสงวนสิทธิ์ไม่คืนค่าหัวทัวร์ที่ลูกค้าชำระมาแล้วไม่ว่าส่วนใดส่วนหนึ่ง ยกเว้นในกรณีที่วีซ่าไม่ผ่านการอนุมัติจากทางสถานทูต กรณีนี้ทางบริษัทจะคิดค่าใช้จ่ายตามที่เกิดขึ้นจริงทั้งหมด โดยคำนึงถึงประโยชน์ของลูกค้าเป็นสำคัญ
6. การติดต่อใดๆ กับทางบริษัทเช่น แฟกซ์ อีเมลล์ หรือจดหมายฯ ต้องทำในวันเวลาทำการของทางบริษัท ดังนี้ วันจันทร์ ถึงศุกร์ เวลา 9.00 น. – 18.00 น. และวันเสาร์ เวลา 9.00 น.-14.00 น. นอกจากวันเวลาดังกล่าวและวันหยุดนักช้ตฤกษ์ที่รัฐบาลประกาศในปีนั้นๆถือว่าเป็นวันหยุดทำการของทางบริษัท

## **ข้อมูลสำคัญเกี่ยวกับ **โรงแรมที่พัก** ที่ท่านควรทราบ**

1. เนื่องจากการวางแผนผังห้องพักของแต่ละโรงแรมแตกต่างกัน จึงอาจทำให้ห้องพักแบบห้องเดี่ยว (Single) , ห้องพักคู่แบบ 2 ท่าน (Twin/Double) และ ห้องพักแบบ 3 ท่าน / 3 เตียง (Triple Room) ห้องพักแต่ละประเภท อาจจะไม่ติดกัน หรือ อยู่คนละชั้นกัน และบางโรงแรม อาจจะไม่มียุโรปแบบ 3 ท่าน ซึ่งถ้าต้องการเข้าพัก 3 ท่าน อาจจะต้องเป็น 1 เตียงใหญ่ กับ 1 เตียงพับเสริม หรือ อาจมีความจำเป็นต้องแยกห้องพัก เป็น ห้องคู่ 1 ห้อง (Twin/Double) และ ห้องเดี่ยว 1 ห้อง (Single) ไม่ว่าจะกรณีใดๆ ทางบริษัทของสงวนสิทธิ์ในการเรียกเก็บค่าบริการเพิ่มเติมตามจริงที่เกิดขึ้นจากนักท่องเที่ยวหรือเอเยนต์
2. โรงแรมใหญ่ยุโรปส่วนใหญ่อาจจะไม่มีเครื่องปรับอากาศ เนื่องจากอยู่ในแถบที่มีอุณหภูมิต่ำ
3. กรณีที่มีงานจัดประชุมนานาชาติ (Trade Fair) เป็นผลให้ค่าโรงแรมสูงขึ้นมากและห้องพักในเมืองเต็ม บริษัทฯของสงวนสิทธิ์ในการปรับเปลี่ยนหรือย้ายเมืองเพื่อให้เกิดความเหมาะสม
4. โรงแรมใหญ่ยุโรปที่มีลักษณะเป็นอาคารแบบดั้งเดิม (Traditional Building) ห้องที่เป็นห้องเดี่ยวอาจเป็นห้องที่มีขนาดกะทัดรัด และไม่มีอ่างอาบน้ำ ซึ่งขึ้นอยู่กับอาคารออกแบบของแต่ละโรงแรมนั้นๆ และห้องแต่ละห้องอาจมีลักษณะแตกต่างกัน

## **เงื่อนไข และ ข้อควรทราบอื่นๆ ทัวไป ที่ท่านควรทราบ**

4. ทัวรน์นี้สำหรับผู้มีวัตถุประสงค์เพื่อการท่องเที่ยวเท่านั้น
5. ทัวรน์นี้ของสงวนสิทธิ์สำหรับผู้เดินทางที่ถือหนังสือเดินทางธรรมดา (หน้าปกสีน้ำตาล / เลือดหมู) เท่านั้น กรณีที่ท่านถือหนังสือเดินทางราชการ (หน้าปกสีเงินเข้ม) หนังสือเดินทางทูต (หน้าปกสีแดงสด) และต้องการเดินทางไปพร้อมคณะทัวรอันมีวัตถุประสงค์เพื่อการท่องเที่ยว โดยไม่มีจดหมายเชิญ หรือ เอกสารใดเชื่อมโยงเกี่ยวกับการขออนุญาตการใช้หนังสือเดินทางพิเศษอื่นๆ หากไม่ผ่านการอนุมัติของเคาท์เตอร์ เช็คอินด่านตรวจคนเข้าเมือง ทั้งฝั่งประเทศไทยขาออก และ ต่างประเทศขาเข้าไม่ว่ากรณีใดก็ตาม ทางบริษัทของสงวนสิทธิ์ในการไม่รับผิดชอบความผิดพลาดที่จะเกิดขึ้นในส่วนนี้ และ ทัวรน์นี้เป็นทัวรแบบเหมาจ่าย หากท่านไม่ได้ร่วมเดินทางหรือใช้บริการตามที่ระบุไว้ในรายการไม่ว่าบางส่วนหรือทั้งหมด หรือถูกปฏิเสธการเข้า-ออกเมือง หรือด้วยเหตุผลใดๆก็ตาม ทางบริษัทของสงวนสิทธิ์ไม่คืนเงินค่าบริการไม่ว่าบางส่วนหรือทั้งหมดให้แก่ท่านไม่ว่ากรณีใดๆก็ตาม
6. ทัวรน์นี้เป็นทัวรแบบเหมาจ่าย หากท่านไม่ได้ร่วมเดินทางหรือใช้บริการตามที่ระบุไว้ในรายการไม่ว่าบางส่วนหรือทั้งหมด หรือถูกปฏิเสธการเข้า-ออกเมือง หรือด้วยเหตุผลใดๆก็ตาม ทางบริษัทของสงวนสิทธิ์ไม่คืนเงินค่าบริการไม่ว่าบางส่วนหรือทั้งหมดให้แก่ท่านไม่ว่ากรณีใดๆก็ตาม
7. ทางบริษัทของสงวนสิทธิ์ไม่รับผิดชอบค่าเสียหายจากความผิดพลาดในการสะกดชื่อ นามสกุล ค่าน้ำหนักกระเป๋า และน้ำหนักกระเป๋า และอื่นๆ เพื่อใช้ในการจองตั๋วเครื่องบิน ในกรณีที่นักท่องเที่ยวหรือเอเยนต์ไม่ได้ส่งน้ำหนักกระเป๋า และ น้ำวีซ่ามาให้กับทางบริษัทพร้อมการชำระเงินมัดจำหรือส่วนที่เหลือทั้งหมด
8. ทางบริษัทของสงวนสิทธิ์ในการเปลี่ยนแปลงรายการการเดินทางตามความเหมาะสม เพื่อให้สอดคล้องกับสถานการณ์ ภูมิอากาศ และเวลา ณ วันที่เดินทางจริงของประเทศที่เดินทาง ทั้งนี้ ทางบริษัทจะคำนึงถึงความปลอดภัย และ ประโยชน์ของลูกค้าเป็นสิ่งสำคัญ
9. ทางบริษัทของสงวนสิทธิ์ไม่รับผิดชอบต่อความเสียหายหรือค่าใช้จ่ายใดๆ ที่เพิ่มขึ้นของนักท่องเที่ยวที่ไม่ได้เกิดจากความผิดของทางบริษัท เช่น ภัยธรรมชาติ การจลาจล การนัดหยุดงาน การปฏิวัติ อุบัติเหตุ ความเจ็บป่วย ความสูญหายหรือเสียหายของสัมภาระ ความล่าช้า เปลี่ยนแปลงหรือการบริการของสายการบิน เหตุสุดวิสัยอื่น เป็นต้น
10. อัตราค่าบริการนี้คำนวณจากอัตราแลกเปลี่ยนเงินตราต่างประเทศ ณ วันที่ทางบริษัทเสนอราคา ดังนั้น ทางบริษัทของสงวนสิทธิ์ในการปรับราคาค่าบริการเพิ่มขึ้น ในกรณีที่มีการเปลี่ยนแปลงอัตราแลกเปลี่ยนเงินตราต่างประเทศ ค่าตั๋วเครื่องบิน ค่าภาษีน้ำมัน ค่าภาษีสนามบิน ค่าประกันภัยสายการบิน การเปลี่ยนแปลงเที่ยวบิน ฯลฯ ที่ทำให้ต้นทุนสูงขึ้น
11. มัคคุเทศก์ พนักงาน หรือตัวแทนของทางบริษัท ไม่มีอำนาจในการให้คำสัญญาใดๆ แทนบริษัท เว้นแต่มีเอกสารลงนามโดยผู้มีอำนาจของบริษัทกำกับเท่านั้น
12. นักท่องเที่ยวต้องมีความพร้อมในการเดินทางทุกประการ หากเกิดเหตุสุดวิสัยใดๆ ระหว่างรอการเดินทาง อันไม่ใช่เหตุที่เกี่ยวข้องกับทางบริษัท อาทิเช่น วีซ่าไม่ผ่าน เกิดอุบัติเหตุที่ไม่สามารถควบคุมได้ นอกเหนือการควบคุมและคาดการณ์ ทางบริษัทจะรับผิดชอบคืนค่าทัวรเฉพาะส่วนที่บริษัทยังไม่ได้ชำระแก่ทางลูกค้าของทางบริษัท หรือจะต้องชำระตามข้อตกลงแก่ลูกค้าตามหลักปฏิบัติเท่านั้น
13. กรุณาแยกของเหลว เจล สเปรย์ ที่จะนำติดตัวขึ้นเครื่องบิน ต้องมีขนาดบรรจุภัณฑ์ไม่เกิน 100 มิลลิลิตรต่อชิ้น และรวมกันทุกชิ้นไม่เกิน 1,000 มิลลิลิตร โดยแยกใส่ถุงพลาสติกใสซึ่งมีซิปล็อคปิดสนิท และสามารถนำออกมาให้เจ้าหน้าที่ตรวจได้อย่างสะดวก ณ จุดเอ็กซ์เรย์ อนุญาตให้ถือได้ท่านละ 1 ใบเท่านั้น ถ้าสิ่งของดังกล่าวมีขนาดบรรจุภัณฑ์มากกว่าที่กำหนดจะต้องใส่กระเป๋าใบใหญ่และฝากเจ้าหน้าที่โหลดใต้ท้องเครื่องบินเท่านั้น
14. สิ่งของที่มีลักษณะคล้ายกับอาวุธ เช่น กรรไกรตัดเล็บ มีดพก แหวน อุปกรณ์กีฬา จะต้องใส่กระเป๋าใบใหญ่และฝากเจ้าหน้าที่โหลดใต้ท้องเครื่องบินเท่านั้น
15. รายการทัวรน์นี้ เป็นการชำระค่าใช้จ่ายทั้งหมดแบบผูกขาดกับตัวแทนบริษัทที่ได้รับการรับรองอย่างถูกต้อง ณ ประเทศปลายทาง ซึ่งบางส่วนของโปรแกรมอาจจำเป็นต้องท่องเที่ยวอันเป็นไปตามนโยบายของประเทศปลายทางนั้นๆ กรณีที่ท่านไม่ต้องการใช้บริการส่วนใดส่วนหนึ่ง ไม่ว่าจะกรณีใดก็ตาม จะไม่สามารถคืนค่าใช้จ่ายให้ได้ และ อาจมีค่าใช้จ่ายเพิ่มเติมขึ้นตามมาเป็นบางกรณี ทางบริษัทของสงวนสิทธิ์ในการเรียกเก็บค่าใช้จ่ายที่เกิดขึ้นจริงทั้งหมดกับผู้เดินทาง กรณีที่เกิดเหตุการณ์เช่นนี้ขึ้น ไม่ว่าจะกรณีใดก็ตาม

