

เกี่ยวกับเรา..ไม่มีวันสิ้นสุด

รัสเซีย มอสโก เซนต์ปีเตอส์เบิร์ก

7D5N

บินตรงสู่มอสโก บินภายใน 1 เที่ยวไม่เหนื่อย
ชมความงดงามพระราชวังนิโคลัส พร้อมชิมเมมูออร์ดีร์ฟและวอดก้า

ZSV001



AEROFLOT
Russian Airlines

เลสลัก ไอโซ มอสเซนต์



**เมนูพิเศษ!! อาหารบุฟเฟ่ต์นานาชาติ โรงแรม 5 ดาว
ต้นตาดึงใจกับโชว์ละครสัตว์ russian circus**

- สเปร์อิฮิลล์ • พระราชวังเครมลิน • พิพิธภัณฑ์อาร์เมอร์ แชมเบอร์
- จัตุรัสแดง • ห้างกุม • มหาวิทยาลัยเซนต์เซาเวีย • สถานีรถไฟใต้ดินมอสโก
- อารบิต • พระราชวังแคทเธอรีน • พระราชวังปีเตอร์ฮอฟ
- พิพิธภัณฑ์เออริทง • พระราชวังนิโคลัส • ถนนเนฟสกี • มหาวิทยาลัยเซนต์ไอแซค

ตุลาคม - ธันวาคม 2562	
ต.ค.62	12, 17, 18
พ.ย.62	30
ธ.ค.62	5, 27, 28, 29

23KG
น้ำหนักกระเป๋า
TU-กลับ

✈
บินภายใน
1 เที่ยว

★★★★
พิกโรงแรม
4 ดาว

เริ่มต้น 55,999

วันที่หนึ่ง	ท่าอากาศยานนานาชาติสุวรรณภูมิ กรุงเทพฯ ประเทศไทย – ท่าอากาศยานนานาชาติเซเรเมเตียโว เมืองมอสโก ประเทศรัสเซีย - เมืองมอสโก (-/-/D)
07.00 น.	ขอเชิญทุกท่านพร้อมกัน ณ ท่าอากาศยานนานาชาติสุวรรณภูมิ กรุงเทพฯ ประเทศไทย อาคารผู้โดยสารขาออก ชั้น 4 ประตูทางเข้าหมายเลข 7 เคาน์เตอร์ P สายการบิน Aeroflot Russian Airlines โดยมีเจ้าหน้าที่ของบริษัทฯ คอยให้การต้อนรับอำนวยความสะดวกตลอดขั้นตอนการเช็คอิน และ หัวหน้าทัวร์ให้คำแนะนำเพื่อเตรียมความพร้อมก่อนออกเดินทาง
10.00 น.	นำท่านเดินทางสู่ ท่าอากาศยานนานาชาติเซเรเมเตียโว เมืองมอสโก ประเทศรัสเซีย โดยสายการบิน Aeroflot Russian Airlines เที่ยวบินที่ SU271 ** ใช้เวลาบินประมาณ 10 ชั่วโมง บริการอาหารและเครื่องดื่มบนเครื่องบิน **
16.00 น.	เดินทางถึง ท่าอากาศยานนานาชาติเซเรเมเตียโว เมืองมอสโก ประเทศรัสเซีย



สายการบินมาตรฐาน
FULL SERVICE
มีจอส่วนตัวทุกที่นั่ง



น้ำหนักกระเป๋า
23
กิโลกรัม



บริการอาหารและเครื่องดื่ม
ไป-กลับ
บนเครื่อง

นำท่านผ่านพิธีการตรวจคนเข้าเมืองและศุลกากร **** เวลาท้องถิ่นช้ากว่าประเทศไทยประมาณ 4 ชั่วโมง ****

นำท่านเดินทางสู่ **เมืองมอสโก (Moscow)** เป็นเมืองหลวงของประเทศรัสเซีย มีประวัติศาสตร์ยาวนานถึง 850 ปี เป็นศูนย์กลางทางเศรษฐกิจ การเงิน การศึกษา และการเดินทางของประเทศ โดยตั้งอยู่ใกล้แม่น้ำมัสกวา ซึ่งในตัวเมืองมีประชากรอยู่อาศัยกว่า 1 ใน 10 ของประเทศ ทำให้เป็นเมืองที่มีประชากรหนาแน่นที่สุดในยุโรป และเมื่อสมัยครั้งที่สหภาพโซเวียตยังไม่ล่มสลาย เมืองมอสโกก็ยังคงเป็นเมืองหลวงของสหภาพโซเวียตอีกด้วย

เย็น

บริการอาหารค่ำ ณ ภัตตาคาร (อาหารจีน)

➡ **นำคณะเข้าสู่ที่พัก MILAN HOTEL / HOLIDAY INN LESNAYA , Moscow หรือเทียบเท่า**





วันที่สอง เมืองมอสโก - จุดชมวิวสปาร์โรว์ฮิลล์ - พระราชวังเครมลิน - มหาวิหารอัสสัมชัญ - มหาวิหารอาร์คแอนดเจิล มิคาเอล - ระฆังยักษ์แห่งพระเจ้าซาร์ - ปืนใหญ่พระเจ้าซาร์ - พิพิธภัณฑ์อาร์เมอร์รี่ แชมเบอร์ - จัดรัสแดง - มหาวิหารเซนต์ บาซิลี
หอนาฬิกาซารีเออร์ - ห้างสรรพสินค้ากุม - อนุสรณ์สถานเลนิน (B/L/D)

เช้า บริการอาหารเช้า ณ ห้องอาหารของโรงแรม
นำท่านเดินทางสู่ **จุดชมวิว สปาร์โรว์ฮิลล์ (Sparrow Hill)** จุดชมวิวที่สามารถมองเห็นทัศนียภาพของเมืองมอสโกได้ทั้งหมด ถ่ายรูปเป็นที่ระลึกกับตึกมหาวิทยาลัยมอสโกที่สร้างเป็นตึกสูงในสมัยสตาลิน ซึ่งเป็น 1 ใน 7 ตึก ที่สร้างด้วยรูปทรงเดียวกัน
นำท่านเดินทางสู่ **พระราชวังเครมลิน (Grand Kremlin Palace)** ที่ประทับของพระเจ้าซาร์ทุกพระองค์ จนกระทั่งพระเจ้าซาร์ปีเตอร์มหาราชทรงย้ายไปประทับที่เมืองเซนต์ ปีเตอร์สเบิร์ก ปัจจุบันเป็นที่ประชุมของรัฐบาลและที่รับรองแขกระดับประมุขของประเทศ บริเวณเดียวกันจะเป็นจัตุรัสวิหาร เป็นที่ตั้งของ **มหาวิหารอัสสัมชัญ (Assumption Cathedral)** สร้างโดยสถาปนิกชาวอิตาลีเป็นสถาปัตยกรรมแบบยอโดม 9 ยอด เป็นสถานที่ ที่พระเจ้าซาร์ใช้ทำพิธีบรมราชาภิเษก **** หากมีพิธีกรรมทางศาสนา มหาวิหารอัสสัมชัญ จะไม่อนุญาตให้เข้าชมด้านใน **** ชม **มหาวิหารอาร์คแอนดเจิล มิคาเอล (The Archangel Michael)** ที่สร้างอุทิศให้กับนักบุญอาร์คแอนดเจิล มิคาเอล ปัจจุบันเป็นที่เก็บศพของพระเจ้าซาร์ก่อนยุคพระเจ้าปีเตอร์มหาราช ผ่านชม **ระฆังยักษ์แห่งพระเจ้าซาร์ (Big Bell of Tsar)** สร้างในปี ค.ศ. 1733-1735 สมัยพระนางแอนนาที่ทรงประสูติ จะสร้างระฆังใบใหญ่ที่สุดในโลก แต่เกิดความผิดพลาดระหว่างหล่อทำให้ระฆังแตก ปัจจุบันตั้งอยู่ภายในพระราชวังเครมลินแห่งนี้ ผ่านชม **ปืนใหญ่พระเจ้าซาร์ (Cannons of Tsar)** สร้างในปี ค.ศ. 1586 ต้องการให้เป็นปืนใหญ่ที่สุดในโลก ที่ยังไม่เคยมีการใช้ยิงเลย ทำด้วยบรอนซ์น้ำหนัก 40 ตัน และลูกกระสุนหนัก ลูกละ 1 ตัน
นำท่านเดินทางสู่ **พิพิธภัณฑ์อาร์เมอร์รี่ แชมเบอร์ (State Armoury Chamber Museum)** เป็นพิพิธภัณฑ์ที่เก่าแก่ที่สุดของประเทศรัสเซีย เป็นที่เก็บสะสมทรัพย์สมบัติล้ำค่าของเจ้าชายมัสโคว์ ในช่วงคริสต์ศตวรรษที่ 14-15 พิพิธภัณฑ์อาร์เมอร์รี่ แชมเบอร์เป็นหนึ่งในสามพิพิธภัณฑ์ที่เก็บรวบรวมทรัพย์สมบัติของพระเจ้าแผ่นดินที่สมบูรณ์แบบที่สุด ซึ่งอีก 2 ที่อยู่ที่ ประเทศอังกฤษ และ ประเทศอิหร่าน

กลางวัน บริการอาหารกลางวัน ณ ภัตตาคาร (อาหารพื้นเมือง)

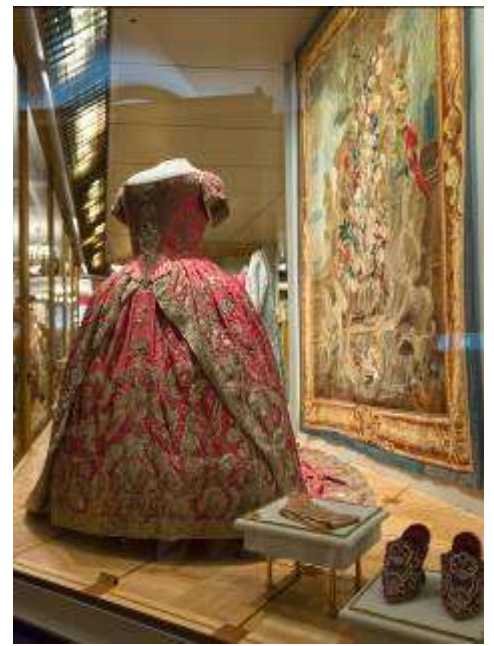

นำท่านเดินทางสู่ **จัตุรัสแดง (Red Square)** ลานกว้างใจกลางเมืองที่เป็นเวทีของเหตุการณ์สำคัญในประวัติศาสตร์ของรัสเซีย ไม่ว่าจะเป็นงานเฉลิมฉลองทางศาสนาหรือการประท้วงทางการเมือง สร้างในสมัยคริสต์ศตวรรษที่ 17 ปัจจุบันสถานที่แห่งนี้ใช้จัดงานในช่วงเทศกาลสำคัญๆ เช่น วันปีใหม่ วันชาติ วันแรงงาน และวันที่ระลึกสงครามโลกครั้งที่ 2 บริเวณโดยรอบของจัตุรัสแดงเป็นที่ตั้งของกลุ่มสถาปัตยกรรมที่สวยงาม อันได้แก่ **มหาวิหารเซนต์ บาซิล (Saint Basil's Cathedral)** สัญลักษณ์แห่งความงามของเมืองมอสโก ประกอบด้วยยอดโดม 9 ยอดที่มีสีสันทันสวยสดใส สร้างด้วยศิลปะรัสเซียโบราณโดยสถาปนิกชาวรัสเซีย Postnik Yakovlev ด้วยรูปทรงที่มีลักษณะเป็นโดมรูปหัวหอม สีสดใส ตั้งตระหง่านสง่างาม หนาวข้างด้วยกำแพงของพระราชวังเครมลิน ดึงดูดให้คนจำนวนไม่น้อยที่เดินทางสู่จัตุรัสแดงแล้วจะต้องถ่ายรูปเป็นที่ระลึกคู่กับมหาวิหารแห่งนี้ พร้อมกับการเรียนรู้ความเป็นมาอันยาวนานของสถานที่สำคัญนี้ควบคู่กันไป มหาวิหารเซนต์ บาซิล สร้างขึ้นโดยพระเจ้าอีวานที่ 4 (Ivan the Terrible) เพื่อเป็นอนุสรณ์สถานในการรบชนะเหนือกองทัพของมองโกลที่เมืองคาซัน (Kazan) ในปี พ.ศ. 2095 หลังจากถูกปกครองกดขี่มานานหลายร้อยปี ออกแบบโดยสถาปนิก ปอสนิค ยาคอฟเลฟ (Postnik Yakovlev) และด้วยความงดงามของสถาปัตยกรรมจึงทำให้มีเรื่องเล่าสืบต่อกันว่า พระเจ้าอีวานที่ 4 ทรงพอพระทัยในความงดงามของมหาวิหารแห่งนี้มาก จึงมีคำสั่งให้ปูนบำเหน็จแก่สถาปนิก ผู้ออกแบบด้วยการควักดวงตาทั้งสอง เพื่อไม่ให้สถาปนิกผู้นั้นสามารถสร้างสิ่งที่สวยงามกว่านี้ได้อีก การกระทำในครั้งนั้นของพระเจ้าอีวานที่ 4 จึงเป็นที่มาของสมญานาม Ivan The Terrible หรืออีวานมหโหด นั่นเอง ชม **หอนาฬิกาซาวีเออร์ (Saviour Clock Tower)** ตั้งอยู่บนป้อมสปาสสกายา เป็นศิลปะโกธิก บนยอดมีดาวแดง 5 แฉกที่ท่ามาจากทับทิม น้ำหนัก 20 ตัน ซึ่งพรรคคอมมิวนิสต์นำมาประดับไว้เมื่อปี ค.ศ. 1995 ชม **ห้างสรรพสินค้ากุ่ม (GUM Department store)** สถาปัตยกรรมที่เก่าแก่ของเมืองมอสโก สร้างในปี ค.ศ.1895 ปัจจุบันเป็นห้างสรรพสินค้าชั้นนำ จำหน่ายสินค้าแบรนด์เนม เสื้อผ้า เครื่องสำอาง น้ำหอม แบรินต์ตั้งที่มีชื่อเสียงที่เป็นรุ่นล่าสุด (New Collection) ชม **อนุสรณ์สถานเลนิน (Lenin Memorial)** สร้างเพื่อรำลึกถึงผู้นำคอมมิวนิสต์คนแรกของรัสเซีย ภายในคือสถานที่พักผ่อนเมื่อท่านสิ้นใจในจัตุรัสสีแดงที่เคร่งขรึมแต่ยังคงความยิ่งใหญ่ เยี่ยมชมที่นี่ด้วยความสงบเพื่อชมร่างของบุรุษผู้กล้าในอดีตซึ่งเปิดให้ประชาชนเข้าชมแม้ท่านจะเสียชีวิตไปถึง 90 กว่าปีแล้วก็ตาม ที่เก็บศพสร้างด้วยหินอ่อนสีแดงภายในมีศพเลนินนอนอยู่บนแท่นหินมีโลงแก้วครอบอยู่

ค่า

บริการอาหารค่ำ ณ ภัตตาคาร (อาหารจีน)

↪ นำคณะเข้าสู่ที่พัก **MILAN HOTEL / HOLIDAY INN LESNAYA , Moscow** หรือเทียบเท่า



วันที่สาม เมืองมอสโก - มหาวิหารเซนต์ซาเวียร์ - สถานีรถไฟใต้ดินเมืองมอสโก – ถนนอาร์บัต - ชมโชว์ละครสัตว์ (B/L/D)

เช้า บริการอาหารเช้า ณ ห้องอาหารของโรงแรม
 นำท่านเดินทางสู่ **มหาวิหารเซนต์ซาเวียร์ (Cathedral of Christ the Saviour)** หรือที่เรียกกันว่า มหาวิหารโดมทอง (ไม่อนุญาตให้ถ่ายรูปด้านใน) สร้างขึ้นเพื่อเป็นอนุสรณ์แห่งชัยชนะในสงครามโปเลียน เมื่อปี ค.ศ.1812 โดยพระเจ้าซาร์อเล็กซานเดอร์ที่ 1 ใช้เวลาก่อสร้างนานถึง 45 ปี เป็นวิหารที่สำคัญของนิกายรัสเซียออร์ทอดอกซ์ ใช้ประกอบพิธีกรรมที่สำคัญระดับชาติ
**** หากมีพิธีกรรมทางศาสนา มหาวิหารเซนต์ซาเวียร์ จะไม่อนุญาตให้เข้าชมด้านใน ****



นำท่านเดินทางสู่ **สถานีรถไฟใต้ดินเมืองมอสโก (Moscow Metro)** ถือได้ว่ามีความสวยงามมากที่สุดในโลก ด้วยความโดดเด่นทางสถาปัตยกรรมการตกแต่งภายในสถานี่ ความสวยงามของสถานีรถไฟใต้ดินมีจุดเริ่มต้นมาจากช่วงแรกสุดที่สถานีขึ้นมาเป็นผู้นำสหภาพโซเวียต ลักษณะของสถาปัตยกรรมที่นำมาตกแต่งภายในสถานี่นั้นเป็นลักษณะของงานศิลปะที่สร้างขึ้นเพื่อ

ระลึกถึงคุณความดีของวีรบุรุษ (Monumental Art) ซึ่งจะสื่อออกมาในรูปของงานปั้น รูปหล่อ ภาพสลักนูนต่ำ ภาพวาดประดับ ลวดลายแบบโมเสก

กลางวัน

บริการอาหารกลางวัน ณ ภัตตาคาร (อาหารพื้นเมือง)

นำท่านเดินทางสู่ **ถนนอาร์บัต (Arbat Street)** เป็นถนนคนเดินยาวประมาณ 1 ก.ม. เป็นทั้งย่านการค้า แหล่งรวมวัยรุ่น ร้านค้า ของที่ระลึก ร้านนั่งเล่น และยังมีศิลปินมานั่งวาดรูปเหมือน รูปล้อเลียน และศิลปินเล่นดนตรีเปิดหมวกอีกด้วย



ค่ำ

บริการอาหารค่ำ ณ ภัตตาคาร (อาหารจีน)

นำท่านชม **การแสดงละครสัตว์ (Circus Show)** เป็นการแสดงของสัตว์แสนรู้ เช่น สุนัข ลิง นก ฯลฯ รวมทั้งมายากล กายกรรม ใต้อวด และการแสดงผาดโผนจากนักแสดงมืออาชีพ หลังจากจบการแสดงท่านสามารถถ่ายรูปกับสัตว์ต่างๆเพื่อเป็นที่ระลึกอีกด้วย

**** กรณีที่ไม่สามารถชมโชว์ละครสัตว์ได้ ซึ่งบางกรณีงดการแสดง โดยไม่แจ้งให้ทราบล่วงหน้า หรือไม่สามารถหา รอบโชว์ที่ตรงกับช่วงเวลาที่อยู่ในเมืองมอสโกได้ ทางบริษัทขอสงวนสิทธิ์ในการคืนค่าบริการส่วนนี้ให้**

ท่านละ 20 เหรียญดอลลาร์สหรัฐ (USD.) **

☞ นำคณะเข้าสู่ที่พัก **MILAN HOTEL / HOLIDAY INN LESNAYA , Moscow** หรือเทียบเท่า

วันที่สี่

เมืองมอสโก - สถานีรถไฟความเร็วสูง - เมืองเซนต์ปีเตอส์เบิร์ก - เมืองพุซกิน - พระราชวังแคทเทอรีน

(B/L/D)

เช้า

บริการอาหารเช้า ณ ห้องอาหารของโรงแรม

นำท่านเดินทางสู่ **สถานีรถไฟความเร็วสูง (Sapsan Fast Train)** หรือเทียบเท่า เทคโนโลยีใหม่ล่าสุดจากเยอรมัน หรือที่เรียกว่า Velaro RUS EVS เป็นรถไฟความเร็วสูงของประเทศรัสเซีย การออกแบบเป็นส่วนหนึ่งของตระกูล Siemens Velaro มีความเร็วสูงสุด โดยประมาณ 250 กม. ต่อ ชม. (155 ไมล์ต่อชั่วโมง)

..... น.

นำท่านเดินทางสู่ **เมืองเซนต์ปีเตอส์เบิร์ก (Saint Petersburg)** โดยรถไฟความเร็วสูง (ใช้เวลาเดินทางประมาณ 4 ชั่วโมง)

**** รอบของรถไฟ อาจปรับเปลี่ยนได้ตามความเหมาะสม โดยคำนึงถึงประโยชน์ของลูกค้าเป็นสำคัญ ****



..... น.

เดินทางถึง **เมืองเซนต์ปีเตอร์สเบิร์ก (Saint Petersburg)** เมืองที่สวยงามจนได้รับสมญานามว่า "ราชินีแห่งยุโรปเหนือ" เซนต์ปีเตอร์สเบิร์ก สร้างโดยพระเจ้าซาร์ปีเตอร์มหาราช เมื่อ พ.ศ. 2246 โดยตัวเมืองเริ่มสร้างด้วยการถมทรายและหินเป็นจำนวนมากเพราะว่าพื้นที่เดิมของเมืองนั้นเป็นดินเลนของทะเล พระองค์ทรงเลือกที่จะสร้างเมืองที่บริเวณนี้เพราะว่าตัวเมืองมีทางออกทะเลบอลติกและสามารถติดต่อไปทางยุโรปและประเทศอื่นๆได้ง่าย เพื่อการปฏิรูปรัสเซียให้ทัดเทียมกับประเทศอื่นๆ ในยุโรปได้โดยง่าย ต่อมาเมืองเซนต์ปีเตอร์เบิร์กจึงได้รับสมญานามว่าหน้าต่างแห่งยุโรป และได้เป็นเมืองหลวงของจักรวรรดิรัสเซียเป็นเวลา 206 ปี (หลังจากนั้นได้ย้ายเมืองหลวงไปที่เมืองมอสโกว์ เมื่อ พ.ศ. 2461) ชื่อเดิมของเมืองเซนต์ปีเตอร์สเบิร์ก คือ เปโตรกราด (Petrograd ใช้ในช่วง พ.ศ. 2457-2467) และ เลนินกราด (Leningrad ใช้ในช่วง พ.ศ. 2467-2534)

กลางวัน

บริการอาหารกลางวัน ณ ภัตตาคาร (อาหารจีน)



นำท่านเดินทางสู่ **เมืองพุชกิน (Pushkin)** หรือที่รู้จักกันในชื่อ ซาโก เซโล ซึ่งเป็นที่พักในฤดูร้อนของราชวงศ์ที่สวยงามและเป็นบ้านที่รักและโปรดปรานของสมาชิกครอบครัวโรมานอฟทุกพระองค์

นำท่านเดินทางสู่ **พระราชวังแคทเธอรีน (Catherine Palace)** ที่สวยงามมากแห่งหนึ่งในรัสเซีย มีห้องต่างๆ ให้ชมนับร้อยห้อง แต่ห้องที่ทุกท่านต้องไม่พลาดชมก็คือ ห้องอำพัน หรือ ห้องแอมเบอร์รูม (The Amber Room) ที่เป็นสุดยอดงานศิลปะยุค

ศตวรรษที่ 18 อันประมาณค่ามิได้ ที่ห่างจากเยอรมันสร้างให้แก่ปราสาทของกษัตริย์ปรัสเซียที่ 1 แห่งรัสเซีย ประกอบด้วยไม้โอ๊คขนาดใหญ่หกชิ้นเนื้อที่ 100 ตารางเมตร ประดับด้วยอำพัน 6 ดัน พร้อมกระจกผั่งและโมเสก ัญมณีล้ำค่าจากอิตาลี ห้องอำพันถูกสร้างขึ้นใหม่ในช่วง 20 ปีที่ผ่านมา ปัจจุบันราคาประเมินคร่าวๆ มากกว่า 142 ล้านดอลลาร์สหรัฐ

ค่า บริการอาหารค่ำ ณ ภัตตาคาร (อาหารจีน)

✈️ นำคณะเข้าสู่ที่พัก **Park Inn Pribaltiyakya Hotel, Saint Petersburg** หรือเทียบเท่า

วันที่ห้า เมืองเซนต์ ปีเตอร์สเบิร์ก - พระราชวังฤดูร้อน หรือ พระราชวังปีเตอร์ฮอฟ - พระราชวังฤดูหนาว - พิพิธภัณฑ์เฮอรัสมิเทจ - ถนนเนฟกี - พระราชวังนิโคลัส (B/L/D)

เช้า บริการอาหารเช้า ณ ห้องอาหารของโรงแรม

นำท่านเดินทางสู่ **พระราชวังฤดูร้อน หรือ พระราชวังปีเตอร์ฮอฟ (Peterhof Palace)** หรือ เปโตรควาเรสต์ ตั้งอยู่ริมฝั่งทะเลบอลติก สร้างในปี ค.ศ. 1705 ในสมัยพระเจ้าปีเตอร์มหาราชซึ่งพระองค์ใช้เป็นที่ประทับพักผ่อนสำหรับล่าสัตว์ในช่วงฤดูร้อน โดยมีความประสงค์จะให้พระราชวังแห่งนี้มีความงดงามยิ่งกว่าพระราชวังแวร์ซายส์ ประเทศฝรั่งเศส เพื่อแสดงถึงอำนาจ ความเจริญรุ่งเรืองของประเทศรัสเซีย จึงได้รวบรวมสถาปนิกและช่างฝีมือจากทั่วทุกมุมโลกมากมาย เพื่อเนรมิตสิ่งก่อสร้างและสถาปัตยกรรมที่ตกแต่งด้วยสถาปัตยกรรมแบบบาร็อค และนีโอคลาสสิก ประดาห้องต่างๆ เช่น ห้องบอลรูม ห้องท้องพระโรง เป็นต้น สัมผัสความสวยงาม ตื่นตาตื่นใจกับประติมากรรมน้ำพุอันโดดเด่นอลังการสีทองเหลืองอร่าม และ รมรื่นลงตัวกับอุทยานพฤกษานานาพันธุ์ด้านหน้าพระราชวังริมฝั่งทะเลบอลติก ** น้ำพุในสวนจะไม่สามารถเปิดให้ชมความสวยงามได้ในฤดูหนาว ประมาณช่วงเดือนตุลาคม ถึง เดือนพฤษภาคม และ พระราชวังฤดูร้อนฯ อาจปิดทำการทุกวันจันทร์สิ้นเดือนหรือ วันจันทร์และวันอังคารสิ้นเดือน (2 วัน ติดต่อกัน) โดยไม่แจ้งให้ทราบล่วงหน้า ซึ่งเป็นธรรมเนียมวันหยุดของชาวพื้นเมืองรัสเซีย ที่จะเพิ่มวันหยุดในช่วงฤดูใบไม้ร่วง และ ฤดูหนาว ประมาณช่วงเดือนตุลาคม ถึง เดือนพฤษภาคม กรณีที่พระราชวังฤดูร้อนฯ ปิดทำการ ทางบริษัทขอสงวนสิทธิ์ปรับเปลี่ยนโปรแกรมได้ตามความเหมาะสม และ สถานการณ์ โดยนำท่านชมความสวยงามของ พระราชวังยูสซูปอฟ หรือ พระราชวังพาฟลอฟส์ พระราชวังใดพระราชวังหนึ่งเป็นการทดแทน ทั้งนี้ การปิดทำการของแต่ละพระราชวัง จะไม่ตรงกันทุกพระราชวัง **



กลางวัน บริการอาหารกลางวัน ณ ภัตตาคาร (อาหารจีน)

นำท่านเดินทางสู่ **พระราชวังฤดูหนาว (Winter Palace)** ที่ประกอบด้วยห้องต่างๆ มากกว่า 1,050 ห้อง สถานที่แห่งนี้เคยใช้เป็นที่รับรองการเสด็จเยือนประเทศรัสเซียของพระมหากษัตริย์ไทย รัชกาลที่ 5 ในการเจริญสัมพันธไมตรีระหว่างประเทศไทยกับประเทศรัสเซีย พร้อมทั้งทรงร่วมฉายพระฉายาลักษณ์ร่วมกับพระเจ้าซาร์นิโคลัสที่ 2 ของประเทศรัสเซียเพื่อเป็นที่ระลึกอีกด้วย นำท่านเดินทางสู่ **พิพิธภัณฑ์เฮอรัสมิเทจ (The State Hermitage Museum)** บริเวณเดียวกันกับพระราชวังฤดูหนาว เป็นสถานที่เก็บรวบรวมงานศิลปะล้ำค่าของโลกกว่า 8 ล้านชิ้น รวมทั้งภาพเขียนของจิตรกรเอกระดับโลก เช่น ลีโอนาโด ดา วินชี, ปิกัสโซ, แรมบรันด์, แวนโก๊ะ ฯลฯ จัดเป็นพิพิธภัณฑ์ศิลปะที่สวยงามที่สุดและยิ่งใหญ่ที่สุดแห่งหนึ่งของโลก

นำท่านเดินทางสู่ **ถนนเนฟสกี (Nevsky Prospekt)** สร้างในปี ค.ศ. 1710 ในสมัยพระเจ้าปีเตอร์มหาราช โดยมีความยาว 4.5 กิโลเมตร เริ่มต้นที่หน้าพระราชวังฤดูหนาวและสิ้นสุดที่สถานีรถไฟ จุดเด่นอยู่ที่สถาปัตยกรรมสมัยศตวรรษที่ 18-20 ที่เรียงรายอยู่สองข้างทาง ปัจจุบันเป็นถนนสายหลักของเมืองเซนต์ปีเตอร์สเบิร์ก ซึ่งเป็นทั้งย่านการค้า ย่านที่อยู่อาศัย ที่ตั้งของพระราชวัง โรงละคร โรงแรม และสถานที่ท่องเที่ยวที่สำคัญอีกมากมาย

นำท่านเดินทางสู่ **พระราชวังนิโคลัส (Nikolaevsky Palace)** พระราชวังนิโคลัส (Nicholas Palace) ตั้งอยู่ในเมืองเซนต์ปีเตอร์เบิร์ก (St.Petersburg) ถูกสร้างขึ้นในปีค.ศ. 1853 เพื่อถวายแด่ Grand Duke Nicolai พระโอรสองค์ที่ 3 ของพระเจ้านิโคลัสที่ 1 ออกแบบโดยนาย Andrey Stakenschneider เป็นศิลปะแบบบารอกผสมคลาสสิก ต่อมาพระราชวังแห่งนี้ได้กลายเป็นวิทยาลัยสำหรับสตรีชั้นสูง และได้เปิดให้เป็นสถานที่ท่องเที่ยวเมื่อปีค.ศ. 1990 ท่านจะได้สัมผัสลองออเดิร์ฟ พร้อมชิมวอดก้าชื่อดังของประเทศรัสเซียอีกด้วย

ค่า

บริการอาหารค่ำ ณ ภัตตาคาร (อาหารจีน)

✈ **นำคณะเข้าสู่ที่พัก Park Inn Pribaltiysakya Hotel, Saint Petersburg หรือเทียบเท่า**



วันที่หก เมืองเซนต์ปีเตอร์สเบิร์ก - มหาวิหารเซนต์ไอแซค - เมืองมอสโก (B/L/-)

เช้า บริการอาหารเช้า ณ ห้องอาหารของโรงแรม

นำท่านเดินทางสู่ **มหาวิหารเซนต์ไอแซค (Saint Isaac's Cathedral)** เป็นมหาวิหารซึ่งสร้างขึ้นเมื่อปี ค.ศ. 1818-1858 รวมแล้วใช้เวลาก่อสร้างทั้งสิ้น 40 ปี มหาวิหารแห่งนี้สร้างขึ้นโดยดำริของพระเจ้าซาร์ อเล็กซานเดอร์ที่ 1 (Tsar Alexander I) เพื่อถวายให้กับ Saint Isaac of Dalmatia ผู้ซึ่งเป็นนักบุญอุปถัมภ์ของพระเจ้าปีเตอร์มหาราช (Peter the Great) ในอดีตมหาวิหารแห่งนี้ถือว่าเป็นมหาวิหารที่ใหญ่ที่สุดในรัสเซีย แต่ปัจจุบันตำแหน่งมหาวิหารที่ใหญ่ที่สุดในรัสเซียตกเป็นของมหาวิหารเซนต์ซาเวียร์ (Church of Christ the Savior) ซึ่งสร้างเสร็จเมื่อปีค.ศ.2000 ภายในมีรูปภาพที่สร้างด้วยโมเสกวิจิตรสวยงาม รูปเขียนไอคอนต่างๆ และหินแกรนิตขนาดใหญ่พิเศษ มหาวิหารแห่งนี้เป็นที่นับถือของชาวเมืองเป็นอย่างมาก เนื่องจากครั้งหนึ่งตัวเมืองถูกถล่มด้วยระเบิดของทหารนาซีจนราบคาบไปทั้งเมือง แต่มหาวิหารเซนต์ไอแซคแห่งนี้ ได้รับความเสียหายเพียงเล็กน้อยเท่านั้น

กลางวัน

บริการอาหารกลางวัน ณ ภัตตาคาร พิเศษเมนูอาหารบุฟเฟ่ต์นานาชาติ โรงแรม Crowne Plaza Airport 5 ดาว



นำท่านเดินทางสู่ **ท่าอากาศยานนานาชาติปูลโกโว เมืองเซนต์ปีเตอर्सเบิร์ก ประเทศรัสเซีย**
เพื่อเดินทางโดยเที่ยวบินภายในประเทศ

15.25 น. นำท่านเดินทางสู่ **ท่าอากาศยานนานาชาติเซเรเมเตียโว เมืองมอสโก ประเทศรัสเซีย** โดยสายการบิน **Aeroflot Russian Airlines** เที่ยวบินที่ **SU019**

16.50 น. เดินทางถึง **ท่าอากาศยานนานาชาติเซเรเมเตียโว เมืองมอสโก ประเทศรัสเซีย** ** เพื่อเปลี่ยนเครื่อง **

19.25 น. นำท่านเดินทางสู่ **ท่าอากาศยานนานาชาติสุวรรณภูมิ กรุงเทพฯ ประเทศไทย** โดยสายการบิน **Aeroflot Russian Airlines** เที่ยวบินที่ **SU270**

**** ใช้เวลาบินประมาณ 10 ชั่วโมง บริการอาหารและเครื่องดื่มบนเครื่องบิน ****

วันที่เจ็ด **ท่าอากาศยานนานาชาติสุวรรณภูมิ กรุงเทพฯ ประเทศไทย**

(-/-/-)

08.20 น. เดินทางถึง **ท่าอากาศยานนานาชาติสุวรรณภูมิ กรุงเทพฯ ประเทศไทย** โดยสวัสดิภาพและความประทับใจ

อัตราค่าบริการ

กำหนดการเดินทาง	รายละเอียดเที่ยวบิน	ผู้ใหญ่ ห้องละ 2-3 ท่าน	1 เด็ก 2 ผู้ใหญ่ เด็กมีเตียง (เด็กอายุไม่เกิน 12 ปี)	1 เด็ก 2 ผู้ใหญ่ เด็กไม่มีเตียง (เด็กอายุไม่เกิน 12 ปี)	พักเดี่ยว เพิ่ม
12 – 18 ตุลาคม 2562	12 OCT SU271 BKK-SVO 10.00-16.00 17 OCT SU43 LED-SVO 14.10-15.35 17 OCT SU270 SVO-BKK 19.10-08.30+1	60,999	60,999	59,999	9,900
17 – 23 ตุลาคม 2562	17 OCT SU271 BKK-SVO 10.00-16.00 22 OCT SU19 LED-SVO 14.50-16.25 22 OCT SU270 SVO-BKK 19.10-08.30+1	59,999	59,999	58,999	9,900
18 – 24 ตุลาคม 2562	18 OCT SU271 BKK-SVO 10.00-16.00 23 OCT SU43 LED-SVO 14.10-15.35 23 OCT SU270 SVO-BKK 19.10-08.30+1	59,999	59,999	58,999	9,900
30 พ.ย. – 6 ธ.ค. 2562	30 NOV SU271 BKK-SVO 10.15-16.15 05 DEC SU19 LED-SVO 15.25-16.50 05 DEC SU270 SVO-BKK 19.20-08.20+1	55,999	55,999	54,999	9,900
5 – 11 ธันวาคม 2562	05 DEC SU271 BKK-SVO 10.15-16.15 10 DEC SU19 LED-SVO 15.25-16.50 10 DEC SU270 SVO-BKK 19.25-08.20+1	56,999	56,999	55,999	9,900
27 ธ.ค. 2562 – 2 ม.ค. 2563	27 DEC SU271 BKK-SVO 10.15-16.15 01 JAN SU19 LED-SVO 15.25-16.50 01 JAN SU270 SVO-BKK 19.25-08.20+1	64,999	64,999	63,999	10,900
28 ธ.ค. 2562 – 3 ม.ค. 2563	28 DEC SU271 BKK-SVO 10.15-16.15 02 JAN SU19 LED-SVO 15.25-16.50 02 JAN SU270 SVO-BKK 19.25-08.20+1	64,999	64,999	63,999	10,900
29 ธ.ค. 2562 – 4 ม.ค. 2563	29 DEC SU271 BKK-SVO 10.15-16.15 03 JAN SU19 LED-SVO 15.25-16.50 03 JAN SU270 SVO-BKK 19.25-08.20+1	64,999	64,999	63,999	10,900

**** อัตรานี้ ยังไม่รวมค่าที่ปคนขับรถ หัวหน้าทัวร์ และมัดคเทศก์ท้องถิ่น ****

**** อัตราค่าบริการ สำหรับเด็กอายุไม่ถึง 2 ขวบ ณ วันเดินทางกลับ (Infant) ท่านละ 10,000 บาท ****

**** หากท่านที่ต้องออกตัวภายใน (เครื่องบิน , รถทัวร์ , รถไฟ) กรุณาสอบถามที่เจ้าหน้าที่ทกดครั้งก่อนทำการออกตัวเนื่องจากสายการบิน อาจมีการปรับเปลี่ยนไฟล์ท หรือ เวลาบิน โดยไม่ได้แจ้งให้ทราบล่วงหน้า ****

**** สำหรับอัตราค่าบริการนี้ จำเป็นต้องมีผู้เดินทางจำนวน 20 ท่าน ขึ้นไป ในแต่ละคณะ กรณีที่มีผู้เดินทางไม่ถึงตามจำนวนที่กำหนด ทางบริษัทฯ ขอสงวนสิทธิ์ในการเลื่อนการเดินทาง หรือ เปลี่ยนแปลงอัตราค่าบริการ (ปรับราคาเพิ่มขึ้น เพื่อให้คณะได้ออกเดินทาง ตามความต้องการของผู้เดินทาง) ****

อัตราค่าบริการนี้รวม

- ☑ ค่าบัตรโดยสารโดยเครื่องบินไป-กลับ พร้อมคณะ ชั้นประหยัด (Economy Class) ของสายการบิน **Aeroflot Russian Airlines** ไม่สามารถเปลี่ยนแปลง (Upgrade) หรือ เปลี่ยนแปลง วันเดินทางกลับ (Change Date) ไม่ว่ากรณีใดก็ตามซึ่งที่นั้งถูกระบุให้เป็นหมู่คณะ
- ☑ ค่าภาษีน้ำมัน และ ภาษีสนามบินทุกแห่งที่มี
- ☑ ค่าธรรมเนียมการโหลดกระเป๋าสัมภาระลงใต้ท้องเครื่องบิน โดยสายการบิน **Aeroflot Russian Airlines** อนุญาตให้โหลดกระเป๋าสัมภาระลงใต้ท้องเครื่องบินได้ ท่านละ **1** ชิ้น โดยมีน้ำหนักรวมกันไม่เกิน **23** กก.
- ☑ ค่ารถโค้ชปรับอากาศตลอดเส้นทาง ตามรายการระบุ (ยังไม่รวมที่ปคนขับรถ)
- ☑ ค่าโรงแรมที่พักระดับมาตรฐาน ตามรายการระบุ (พักห้องละ 2 ท่าน หรือ 3 ท่าน ต่อห้อง กรณีที่โรงแรมมีห้องพัก 3 ท่าน Triple ว่าง) กรณีมีงานเทรตแฟร์ การแข่งขันกีฬา หรือ กิจกรรมอื่นๆ ที่ทำให้โรงแรมตามรายการที่ระบุเต็ม ทางบริษัทขอสงวนสิทธิ์ ในการปรับเปลี่ยนโรงแรมที่พักไปเป็นเมืองใกล้เคียงแทนโดยอ้างอิงมาตรฐานคุณภาพและความเหมาะสมเดิมโดยคำนึงถึงประโยชน์ของลูกค้าเป็นสำคัญ
- ☑ ค่าเข้าชมสถานที่ต่างๆ ตามรายการระบุ กรณีไม่รวมจะชี้แจงไว้ในโปรแกรมชัดเจน
- ☑ ค่าอาหาร ตามรายการระบุ โดยทางบริษัทขอสงวนสิทธิ์ในการปรับเปลี่ยนได้ตามความเหมาะสม โดยคำนึงถึงประโยชน์ของลูกค้าเป็นสำคัญ
- ☑ ค่าจ้างมัดคเทศก์คอยบริการ และ อำนวยความสะดวกตลอดการเดินทาง
- ☑ ค่าประกันอุบัติเหตุระหว่างเดินทาง วงเงินท่านละ 1,000,000 บาท (เงื่อนไขตามกรมธรรม์) กรณีต้องการซื้อประกันเพิ่มเพื่อคุ้มครองสุขภาพกรุณาติดต่อเจ้าหน้าที่เป็นกรณีพิเศษ

อัตราค่าบริการนี้ไม่รวม

☒ ค่าใช้จ่ายส่วนตัวนอกเหนือจากรายการที่ระบุ เช่น ค่าทำหนังสือเดินทาง ค่าโทรศัพท์ ค่าโทรศัพท์ทางไกล ค่าอินเตอร์เน็ต ค่าซักรีด มินิบาร์ในห้อง รวมถึงค่าอาหาร เครื่องดื่มที่สั่งเพิ่มนอกเหนือรายการระบุ และ ค่าพาหนะต่างๆ ที่ไม่ได้ระบุไว้ในรายการ (กรุณาสอบถามอัตราค่าบริการจากหัวหน้าทัวร์ ก่อนการใช้บริการทุกครั้ง)

☒ ค่าภาษีมูลค่าเพิ่ม 7% และภาษีหัก ณ ที่จ่าย 3% กรณีต้องกรอกออกใบเสร็จรับเงินในนามบริษัท

☒ ค่าที่ปล้นขโมยและมัลคเทศก่ทองถิ่น ท่านละ 36 เหรียญดอลลาร์สหรัฐอเมริกา (USD)/ทริป/ลูกค้า 1 ท่าน ตามธรรมเนียม

☒ ค่าที่ปล้นขโมยหัวทัวร์ ท่านละ 21 เหรียญดอลลาร์สหรัฐอเมริกา (USD)/ทริป/ลูกค้า 1 ท่าน ตามธรรมเนียม

ค่าที่ปล้นขโมย มัลคเทศก่ทองถิ่น และ หัวหน้าทัวร์ รวมทั้ง 3 ท่าน ตลอดการเดินทาง ตามธรรมเนียม 57 เหรียญดอลลาร์สหรัฐอเมริกา (USD) หรือ จำนวนเป็นเงินไทยประมาณ 1,900 บาท (THB) รวมไปถึงเด็กอายุมากกว่า 2 ปี ยกเว้น เด็กอายุไม่ถึง 2 ปี ณ วันเดินทางกลับ (Infant) ทั้งนี้ท่านสามารถให้มากกว่านี้ได้ตามความเหมาะสมและความพึงพอใจของท่าน

เงื่อนไขการจอง และ การชำระค่าบริการ

1. นักท่องเที่ยวหรือเอเยนต์ กรุณาทำการจองล่วงหน้าอย่างน้อย **45 วัน** ก่อนการเดินทาง **พร้อมชำระเงินมัดจำ ท่านละ 20,000 บาท** ภายใน 3 วัน หลังจากวันจอง ตัวอย่างเช่น ท่านทำจองวันที่ 1 กรุณาระงับเงินมัดจำ ส่วนนี้ภายในวันที่ 3 ก่อนเวลา 14.00 น. เท่านั้น โดยระบบจะยกเลิกอัตโนมัติทันที หากยังไม่ได้รับยอดเงินมัดจำตามเวลาที่กำหนด และหากท่านมีความประสงค์จะเดินทางในพีเรียดเดิม ท่านจำเป็นต้องเช็คที่ว่างและทำจองเข้ามาใหม่อีกครั้ง กรณีที่คณเฒ่เติม มีคิวรอ (Waiting List) ทางบริษัทขอสงวนสิทธิ์ในการให้สิทธิ์ลูกค้ารายถัดไป เป็นไปตามระบบ ตามวัน และ เวลา ที่ทำรายการจองเข้ามาตามลำดับ เนื่องจากทุกพีเรียดทางบริษัทมีที่นั่งราคาพิเศษจำนวนจำกัด
2. นักท่องเที่ยวหรือเอเยนต์ กรุณาชำระค่าหัวทัวร์ส่วนที่เหลือทั้งหมด ครบ **100% ก่อนวันเดินทางอย่างน้อย 21 วัน** กรณีนักท่องเที่ยวหรือเอเยนต์ไม่ชำระเงิน หรือ ชำระเงินไม่ครบภายในกำหนด ไม่ว่าจะส่วนใดส่วนหนึ่ง รวมไปถึง กรณีเช็คของท่านถูกปฏิเสธการจ่ายเงินไม่ว่ากรณีใดๆก็ตาม **รวมทั้ง กรณีที่อยู่ในช่วงรอผลการอนุมัติวีซ่า รอนัดสัมภาษณ์วีซ่า** ที่ทำให้ทางบริษัทไม่ได้รับเงินตามเวลาที่กำหนดไม่ว่ากรณีใดๆก็ตาม คือ ก่อนวันเดินทางอย่างน้อย 30 วัน ให้ถือว่านักท่องเที่ยวสละสิทธิ์การเดินทางในทัวร์นั้นๆทันที
3. การติดต่อใดๆ กับทางบริษัท เช่น แฟกซ์ อีเมลล์ หรือ จดหมายฯ ต้องทำในวันเวลาทำการของทางบริษัท ดังนี้ วันจันทร์ ถึง ศุกร์ เวลา 9.00 น.-18.00 น. และ วันเสาร์ เวลา 9.00 น.-14.00 น. นอกจากวันเวลาดังกล่าวและวันหยุดนักช้ดฤกษ์ที่รัฐบาลประกาศในปีนั้นๆถือว่าเป็นวันหยุดทำการของทางบริษัท

เงื่อนไขการยกเลิกการเดินทาง

1. กรณีที่นักท่องเที่ยวหรือเอเยนต์ต้องการขอยกเลิกการเดินทาง หรือ เลื่อน หรือ เปลี่ยนแปลง การเดินทาง นักท่องเที่ยวหรือเอเยนต์ (ผู้มีรายชื่อในเอกสารการจอง) จะต้องแฟกซ์ อีเมลล์ หรือ เดินทางมาที่บริษัทอย่างใดอย่างหนึ่ง เพื่อลงนามในเอกสารแจ้งยืนยันยกเลิกการจองกับทางบริษัทเป็นลายลักษณ์อักษรเท่านั้น ทางบริษัทไม่รับยกเลิกการจองผ่านทางโทรศัพท์ไม่ว่ากรณีใดๆทั้งสิ้น
2. กรณีนักท่องเที่ยวหรือเอเยนต์ต้องการขอรับเงินค่าบริการคืน นักท่องเที่ยวหรือเอเยนต์ (ผู้มีรายชื่อในเอกสารการจอง) จะต้องแฟกซ์ อีเมลล์ หรือ เดินทางมาที่บริษัทอย่างใดอย่างหนึ่ง เพื่อลงนามดำเนินการขอรับเงินค่าบริการคืน โดยแนบหนังสือมอบอำนาจประกอบ (กรณีดำเนินการแทนผู้เดินทาง) พร้อมหลักฐาน ได้แก่ ใบเรียกเก็บเงิน หลักฐานการชำระเงินค่าบริการต่างๆทั้งหมด พาสปอร์ตหน้าแรกของผู้เดินทาง สำเนาบัตรประชาชนของผู้รับมอบอำนาจ และหน้าสมุดบัญชีธนาคารที่ต้องการให้นำเงินเข้าให้ครบถ้วน โดยมีเงื่อนไขการคืนเงินค่าบริการดังนี้
 - 2.1 **แจ้งยกเลิก 30 วัน ขึ้นไป ก่อนการเดินทาง คืนค่าใช้จ่ายทั้งหมด ** กรณีวันเดินทางตรงกับช่วงวันหยุดนักช้ดฤกษ์ไม่ว่าวันใดวันหนึ่ง ทางบริษัทขอสงวนสิทธิ์ในการยกเลิกการเดินทางไม่น้อยกว่า 45 วัน ****
 - 2.2 **แจ้งยกเลิก 16-29 วัน ก่อนการเดินทาง เก็บค่าใช้จ่ายท่านละ 20,000 บาท ** กรณีที่มีค่าใช้จ่ายตามจริงมากกว่ากำหนด ทางบริษัทขอสงวนสิทธิ์ในการเรียกเก็บค่าใช้จ่ายเพิ่ม ที่เกิดขึ้นจริงทั้งหมด ****
 - 2.3 **แจ้งยกเลิกน้อยกว่า 15 วัน ทางบริษัทขอสงวนสิทธิ์ในการ ไม่คืนค่าใช้จ่ายทั้งหมด**

** ทั้งนี้ ทางบริษัทจะหักค่าใช้จ่ายที่ได้จ่ายจริงจากค่าบริการที่ชำระแล้วเนื่องจากการจัดเตรียม การจัดการนำเที่ยวให้แก่นักท่องเที่ยว เช่น การสำรองที่นั่งตัวเครื่องบิน การจองที่พัก เป็นต้น **
3. การเดินทางที่ต้องการันตีมัดจำหรือซื้อขาดแบบมีเงื่อนไข หรือเที่ยวบินเหมาลำ Charter Flight หรือ Extra Flight กับสายการบิน หรือผ่านตัวแทนในประเทศหรือต่างประเทศ จะไม่มีกรณคืนเงินมัดจำหรือค่าบริการทั้งหมดไม่ว่ากรณีใดๆก็ตาม
4. สำหรับอัตราค่าบริการนี้ จำเป็นต้องมีผู้เดินทางจำนวน 20 ท่าน ขึ้นไป ในแต่ละคณะ กรณีที่มีผู้เดินทางไม่ถึงตามจำนวนที่กำหนด ทางบริษัทขอสงวนสิทธิ์ในการยกเลิก เลื่อน หรือ เปลี่ยนแปลง อัตราค่าบริการ (ปรับราคาเพิ่มขึ้น เพื่อให้คณะได้ออกเดินทาง ตามความต้องการ) โดยทางบริษัทจะแจ้งให้กับนักท่องเที่ยวหรือเอเยนต์ทราบล่วงหน้าอย่างน้อย 10 วัน ก่อนการเดินทางสำหรับประเทศที่ไม่มีวีซ่า และ อย่างน้อย 21 วัน ก่อนการเดินทางสำหรับประเทศที่มีวีซ่า แต่หากทางนักท่องเที่ยวหรือเอเยนต์ทุกท่านยินดีที่จะชำระค่าบริการเพิ่มจากการที่มีนักท่องเที่ยวร่วมเดินทางน้อยกว่าที่ทางบริษัทกำหนดเพื่อให้คณะเดินทางได้ ทางบริษัทยินดีที่จะให้บริการและดำเนินการต่อไป
5. ในกรณีที่ลูกค้าดำเนินการยื่นวีซ่าเรียบร้อยแล้ว ทางบริษัทขอสงวนสิทธิ์ไม่คืนค่าหัวทัวร์ที่ลูกค้าชำระมาแล้วไม่ว่าส่วนใดส่วนหนึ่ง ยกเว้นในกรณีที่วีซ่าไม่ผ่านการอนุมัติจากทางสถานทูต กรณีนี้ทางบริษัทจะคิดค่าใช้จ่ายตามที่เกิดขึ้นจริงทั้งหมด โดยคำนึงถึงประโยชน์ของลูกค้าเป็นสำคัญ
6. การติดต่อใดๆ กับทางบริษัทเช่น แฟกซ์ อีเมลล์ หรือจดหมายฯ ต้องทำในวันเวลาทำการของทางบริษัท ดังนี้ วันจันทร์ ถึงศุกร์ เวลา 9.00 น. – 18.00 น. และวันเสาร์ เวลา 9.00 น.-14.00 น. นอกจากวันเวลาดังกล่าวและวันหยุดนักช้ดฤกษ์ที่รัฐบาลประกาศในปีนั้นๆถือว่าเป็นวันหยุดทำการของทางบริษัท

ข้อมูลสำคัญเกี่ยวกับ **โรงแรมที่พัก ที่ท่านควรทราบ**

1. เนื่องจากตารางแผนผังห้องพักของแต่ละโรงแรมแตกต่างกัน จึงอาจทำให้ห้องพักแบบห้องเดี่ยว (Single) , ห้องพักคู่แบบ 2 ท่าน (Twin/Double) และ ห้องพักแบบ 3 ท่าน / 3 เตียง (Triple Room) ห้องพักแต่ละประเภท อาจจะไม่ติดกัน หรือ อยู่คนละชั้นกัน และบางโรงแรม อาจจะไม่มียอดห้องพักแบบ 3 ท่าน ซึ่งถ้าต้องการเข้าพัก 3 ท่าน อาจจะต้องเป็น 1 เตียงใหญ่ กับ 1 เตียงพับเสริม หรือ อาจมีความจำเป็นต้องแยกห้องพัก เป็น ห้องคู่ 1 ห้อง (Twin/Double) และ ห้องเดี่ยว 1 ห้อง (Single) ไม่ว่าจะกรณีใดๆ ทางบริษัทของสงวนสิทธิ์ในการเรียกเก็บค่าบริการเพิ่มเติมตามจริงที่เกิดขึ้นจากนักท่องเที่ยวหรือเอเยนต์
2. โรงแรมใหญ่ยุโรปส่วนใหญ่อาจจะไม่มีเครื่องปรับอากาศ เนื่องจากอยู่ในแถบที่มีอุณหภูมิต่ำ
3. กรณีที่มีงานจัดประชุมนานาชาติ (Trade Fair) เป็นผลให้ค่าโรงแรมสูงขึ้นมากและห้องพักในเมืองเต็ม บริษัทฯของสงวนสิทธิ์ในการปรับเปลี่ยนหรือย้ายเมืองเพื่อให้เกิดความเหมาะสม
4. โรงแรมใหญ่ยุโรปที่มีลักษณะเป็นอาคารแบบดั้งเดิม (Traditional Building) ห้องที่เป็นห้องเดี่ยวอาจเป็นห้องที่มีขนาดกะทัดรัด และไม่มีอ่างอาบน้ำ ซึ่งขึ้นอยู่กับอาคารออกแบบของแต่ละโรงแรมนั้นๆ และห้องแต่ละห้องอาจมีลักษณะแตกต่างกัน

เงื่อนไข และ ข้อควรทราบอื่นๆ ทัวไป ที่ท่านควรทราบ

4. ทัวรนี้สำหรับผู้มีวัตถุประสงค์เพื่อการท่องเที่ยวเท่านั้น
5. ทัวรนี้ของสงวนสิทธิ์สำหรับผู้เดินทางที่ถือหนังสือเดินทางธรรมดา (หน้าปกสีน้ำตาล / เลือดหมู) เท่านั้น กรณีที่ท่านถือหนังสือเดินทางราชการ (หน้าปกสีเงินเข้ม) หนังสือเดินทางทูต (หน้าปกสีแดงสด) และต้องการเดินทางไปพร้อมคณะทัวรอันมีวัตถุประสงค์เพื่อการท่องเที่ยว โดยไม่มีจดหมายเชิญ หรือ เอกสารใดเชื่อมโยงเกี่ยวกับการขออนุญาตการใช้หนังสือเดินทางพิเศษอื่นๆ หากไม่ผ่านการอนุมัติของเคาท์เตอร์ เช็คอินด่านตรวจคนเข้าเมือง ทั้งฝั่งประเทศไทยขาออก และ ต่างประเทศขาเข้าไม่ว่ากรณีใดก็ตาม ทางบริษัทของสงวนสิทธิ์ในการไม่รับผิดชอบความผิดพลาดที่จะเกิดขึ้นในส่วนนี้ และ ทัวรนี้เป็นทัวรแบบเหมาจ่าย หากท่านไม่ได้ร่วมเดินทางหรือใช้บริการตามที่ระบุไว้ในรายการไม่ว่าบางส่วนหรือทั้งหมด หรือถูกปฏิเสธการเข้า-ออกเมือง หรือด้วยเหตุผลใดๆก็ตาม ทางบริษัทของสงวนสิทธิ์ไม่คืนเงินค่าบริการไม่ว่าบางส่วนหรือทั้งหมดให้แก่ท่านไม่ว่ากรณีใดก็ตาม
6. ทัวรนี้เป็นทัวรแบบเหมาจ่าย หากท่านไม่ได้ร่วมเดินทางหรือใช้บริการตามที่ระบุไว้ในรายการไม่ว่าบางส่วนหรือทั้งหมด หรือถูกปฏิเสธการเข้า-ออกเมือง หรือด้วยเหตุผลใดๆก็ตาม ทางบริษัทของสงวนสิทธิ์ไม่คืนเงินค่าบริการไม่ว่าบางส่วนหรือทั้งหมดให้แก่ท่านไม่ว่ากรณีใดก็ตาม
7. ทางบริษัทของสงวนสิทธิ์ไม่รับผิดชอบค่าเสียหายจากความผิดพลาดในการสะกดชื่อ นามสกุล ค่าน้ำหนักกระเป๋า และที่หนังสือเดินทาง เลขที่วีซ่า และอื่นๆ เพื่อใช้ในการจองตั๋วเครื่องบิน ในกรณีที่นักท่องเที่ยวหรือเอเยนต์ไม่ได้ส่งหน้าหนังสือเดินทาง และ หน้าวีซ่ามาให้กับทางบริษัทพร้อมการชำระเงินมัดจำหรือส่วนที่เหลือทั้งหมด
8. ทางบริษัทของสงวนสิทธิ์ในการเปลี่ยนแปลงรายการการเดินทางตามความเหมาะสม เพื่อให้สอดคล้องกับสถานการณ์ ภูมิอากาศ และเวลา ณ วันที่เดินทางจริงของประเทศที่เดินทาง ทั้งนี้ ทางบริษัทจะคำนึงถึงความปลอดภัย และ ประโยชน์ของลูกค้าเป็นสิ่งสำคัญ
9. ทางบริษัทของสงวนสิทธิ์ไม่รับผิดชอบต่อความเสียหายหรือค่าใช้จ่ายใดๆ ที่เพิ่มขึ้นของนักท่องเที่ยวที่ไม่ได้เกิดจากความผิดของทางบริษัท เช่น ภัยธรรมชาติ การจลาจล การนัดหยุดงาน การปฏิวัติ อุบัติเหตุ ความเจ็บป่วย ความสูญหายหรือเสียหายของสัมภาระ ความล่าช้า เปลี่ยนแปลงหรือการบริการของสายการบิน เหตุสุดวิสัยอื่น เป็นต้น
10. อัตราค่าบริการนี้คำนวณจากอัตราแลกเปลี่ยนเงินตราต่างประเทศ ณ วันที่ทางบริษัทเสนอราคา ดังนั้น ทางบริษัทของสงวนสิทธิ์ในการปรับราคาค่าบริการเพิ่มขึ้น ในกรณีที่มีการเปลี่ยนแปลงอัตราแลกเปลี่ยนเงินตราต่างประเทศ ค่าตั๋วเครื่องบิน ค่าภาษีน้ำมัน ค่าภาษีสนามบิน ค่าประกันภัยสายการบิน การเปลี่ยนแปลงเที่ยวบิน ฯลฯ ที่ทำให้ต้นทุนสูงขึ้น
11. มัคคุเทศก์ พนักงาน หรือตัวแทนของทางบริษัท ไม่มีอำนาจในการให้คำสัญญาใดๆ แทนบริษัท เว้นแต่มีเอกสารลงนามโดยผู้มีอำนาจของบริษัทกำกับเท่านั้น
12. นักท่องเที่ยวต้องมีความพร้อมในการเดินทางทุกประการ หากเกิดเหตุสุดวิสัยใดๆ ระหว่างรอการเดินทาง อันไม่ใช่เหตุที่เกี่ยวข้องกับทางบริษัท อาทิเช่น วีซ่าไม่ผ่าน เกิดอุบัติเหตุที่ไม่สามารถควบคุมได้ นอกเหนือการควบคุมและคาดหมาย ทางบริษัทจะรับผิดชอบคืนค่าทัวรเฉพาะส่วนที่บริษัทยังไม่ได้ชำระแก่ทางลูกค้าของทางบริษัท หรือจะต้องชำระตามข้อตกลงแก่ลูกค้าตามหลักปฏิบัติเท่านั้น
13. กรุณาแยกของเหลว เจล สเปรย์ ที่จะนำติดตัวขึ้นเครื่องบิน ต้องมีขนาดบรรจุภัณฑ์ไม่เกิน 100 มิลลิลิตรต่อชิ้น และรวมกันทุกชิ้นไม่เกิน 1,000 มิลลิลิตร โดยแยกใส่ถุงพลาสติกใสซึ่งมีซิปล็อคปิดสนิท และสามารถนำออกมาให้เจ้าหน้าที่ตรวจได้อย่างสะดวก ณ จุดเอ็กซ์เรย์ อนุญาตให้ถือได้ท่านละ 1 ใบเท่านั้น ถ้าสิ่งของดังกล่าวมีขนาดบรรจุภัณฑ์มากกว่าที่กำหนดจะต้องใส่กระเป๋าใบใหญ่และฝากเจ้าหน้าที่โหลดใต้ท้องเครื่องบินเท่านั้น
14. สิ่งของที่มีลักษณะคล้ายกับอาวุธ เช่น กรรไกรตัดเล็บ มีดพก แหวน อุปกรณ์กีฬา จะต้องใส่กระเป๋าใบใหญ่และฝากเจ้าหน้าที่โหลดใต้ท้องเครื่องบินเท่านั้น
15. คณะทัวรนี้ เป็นการชำระค่าใช้จ่ายทั้งหมดแบบผูกขาดกับตัวแทนบริษัทที่ได้รับการรับรองอย่างถูกต้อง ณ ประเทศปลายทาง ซึ่งบางส่วนของโปรแกรมอาจจำเป็นต้องท่องเที่ยวอันเป็นไปตามนโยบายของประเทศปลายทางนั้นๆ กรณีที่ท่านไม่ต้องการใช้บริการส่วนใดส่วนหนึ่ง ไม่ว่าจะกรณีใดก็ตาม จะไม่สามารถคืนค่าใช้จ่ายให้ได้ และ อาจมีค่าใช้จ่ายเพิ่มเติมขึ้นตามมาเป็นบางกรณี ทางบริษัทของสงวนสิทธิ์ในการเรียกเก็บค่าใช้จ่ายที่เกิดขึ้นจริงทั้งหมดกับผู้เดินทาง กรณีที่เกิดเหตุการณ์เช่นนี้ขึ้น ไม่ว่าจะกรณีใดก็ตาม

