

เกี่ยวกับเรา..ไม่มีวันสิ้นสุด

# รัสเซีย มอสโก เซนต์ปีเตอส์เบิร์ก

**7D5N**

บินตรงสู่มอสโก บินภายใน 1 เที่ยวบินน้อย ไม่ย้อนเส้นทาง  
เข้าชม 3 พระราชวังโอโลก์ของรัสเซีย นั่งรถไฟด่วน Sapan

ZSVO04



เลสล็อก มอสเชนต์บานฉ่ำ



**พิเศษ! สนุกกับกิจกรรม DIY ตุ๊กตาแม่ลูกดก  
บ๊อหุรุ! อาหารบุฟเฟ่ต์นานาชาติ โรงแรม 5 ดาว**

- สเปร์โรฮัสส์ • สวนวิคตอริ • ประดูชัย • พระราชวังเครมลิน
- พิพิธภัณฑ์ทอแมอร์ แซมเบอร์ • จตุรัสแดง • มหาวิทยาลัยเซนต์บาซิล
- ห้างกุ่ม • สวนชาแยร์ดอย • มหาวิทยาลัยเซนต์ชาวีเยร์ • สถานีรถไฟใต้ดินมอสโก
- ถนนอาร์บัต • พระราชวังแคทกอรีน • พระราชวังปีเตอร์ฮอฟ • พิพิธภัณฑ์เฮอร์มิเทจ
- ถนนเนฟสกี • มหาวิทยาลัยเซนต์ไอแซค

เมษายน 2563

เม.ย.63 09, 10, 11, 12



เริ่มต้น

**55,999**

วันที่หนึ่ง

สนามบินสุวรรณภูมิ กรุงเทพฯ ประเทศไทย – สนามบินเซเรเมเตียโว เมืองมอสโก ประเทศรัสเซีย - เมืองมอสโก –  
จุดชมวิวมอสโก – สวนวิคตอริ - ประดูชัย

07.00 น.

พร้อมกัน ณ สุวรรณภูมิ กรุงเทพฯ ประเทศไทย อาคารผู้โดยสารขาออก ชั้น 4 ประตูทางเข้าหมายเลข 7 เคาน์เตอร์ P  
สายการบิน Aeroflot Russian Airlines โดยมีเจ้าหน้าที่ของบริษัทฯ คอยให้การต้อนรับ อำนวยความสะดวก



สายการบินมาตรฐาน  
**FULL SERVICE**  
มีจอส่วนตัวทุกที่นั่ง



น้ำหนักกระเป๋า  
**23**  
กิโลกรัม



บริการอาหารและเครื่องดื่ม  
**ไป-กลับ**  
บนเครื่อง

**10.00 น.** นำท่านเดินทางสู่ **สนามบินเชเรเมเตียโว เมืองมอสโก ประเทศรัสเซีย เที่ยวบินที่ SU271 (เที่ยวบินตรง) (กรุณาเช็คเที่ยวบินในตารางวันเดินทางก่อนทำการจอง)**

**\*\* ใช้เวลาบินประมาณ 10 ชั่วโมง บริการอาหารและเครื่องดื่มบนเครื่องบิน \*\***

**16.00 น.** เดินทางถึง **สนามบินเชเรเมเตียโว เมืองมอสโก ประเทศรัสเซีย** นำท่านผ่านพิธีการตรวจคนเข้าเมืองและศุลกากร (เวลาท้องถิ่นช้ากว่าประเทศไทยประมาณ 4 ชั่วโมง )

นำท่านเดินทางเข้าสู่ **เมืองมอสโก (Moscow)** เป็นเมืองหลวงของประเทศรัสเซีย มีประวัติศาสตร์ยาวนานถึง 850 ปี เป็นศูนย์กลางทางเศรษฐกิจ การเงิน การศึกษา และ การเดินทางของประเทศ โดยตั้งอยู่ใกล้แม่น้ำมัสกวา ซึ่งในตัวเมืองมีประชากรอยู่อาศัยกว่า 1 ใน 10 ของประเทศ ทำให้เป็นเมืองที่มีประชากรหนาแน่นที่สุดในยุโรป และเมื่อสมัยครั้งที่สหภาพโซเวียตยังไม่ล่มสลาย เมืองมอสโกก็ยังคงเป็นเมืองหลวงของสหภาพโซเวียตอีก

จากนั้นเดินทางสู่ **จุดชมวิว สแปร์โรฮิลล์ (Sparrow Hill)** ท่านจะได้ถ่ายรูปวิวเมืองมอสโกยามค่ำคืน ซึ่งบริเวณจุดชมวิวแห่งนี้สามารถมองเห็นทัศนียภาพของเมืองมอสโกได้ทั้งหมดแบบพาโนรามา ถ่ายรูปเป็นที่ระลึกกับตึกมหาวิทยาลัยมอสโกที่สร้างเป็นตึกสูงในสมัยสตาลิน ซึ่งเป็น 1 ใน 7 ตึก ที่สร้างด้วยรูปทรงเดียวกัน



จากนั้นเดินทางสู่ **สวนวิคตอรี (Victory Park)** สวนสาธารณะที่สวยงามแห่งนี้มีความสำคัญทางประวัติศาสตร์อย่างสูง โดยเป็นสัญลักษณ์แสดงถึงชัยชนะที่รัสเซียมีต่อนาซีเยอรมัน สวนนี้เปิดในปีค.ศ. 1995 เพื่อระลึกถึงวันครบรอบ 50 ปีหลังสงครามโลกครั้งที่ 2 ลึนสุดลง ที่นี้มีความสำคัญทางประวัติศาสตร์มากกว่าแค่สงคราม ว่ากันว่าสวนวิคตอรีเป็นที่ที่จักรพรรดินโปเลียน ทรงรอรับกุญแจเมืองของมอสโกเพื่อเผาเมืองและกุญแจไปพร้อมกัน โดยหารู้ไม่ว่าชาวรัสเซียเลือกที่จะเผาเมืองแทนที่จะยอมแพ้



จากนั้นนำท่านเดินไปบริเวณใกล้เคียงกัน เพื่อถ่ายรูปเป็นที่ระลึกกับ **ประตูชัย (Triumphal Arch)** ซึ่งอนุสาวรีย์แห่งนี้เป็นเครื่องเตือนใจอันยิ่งใหญ่ถึงประวัติศาสตร์อันยาวนานของรัสเซียในด้านการทหารที่ทรงพลังและแข็งแกร่ง ประตูชัยของมอสโกสร้างขึ้นเพื่อเฉลิมฉลองชัยชนะทางทหารเช่นเดียวกับประตูชัยของโรมสมัยโบราณ สัญลักษณ์แห่งนี้แสดงถึงจุดเปลี่ยนของรัสเซียในด้านการรำลึกถึงความสำเร็จ ธรรมเนียมแต่เดิมคือการสร้างอาคารทางศาสนา แต่พระเจ้าปีเตอร์มหาราชได้นำประเทศเข้าสู่แนวทางปฏิบัติใหม่ด้วยการสร้างประตูชัย ประตูนี้ถูกทำให้แก่สงครามรักชาติที่สู้กับจักรพรรดินโปเลียนเมื่อปีค.ศ.1812

**ค่า** **บริการอาหาร ณ กัตดาการ์ (อาหารจีน)**  
**พักที่** **MAXIMA SLAVIA / MAXIMA PANORAMA , Moscow หรือเทียบเท่า**

**วันที่สอง** เมืองมอสโก - พระราชวังเครมลิน - มหาวิหารอัสสัมชัญ - มหาวิหารอาร์คแอนดเจิล มิคาเอล - ระฆังยักษ์แห่งพระเจ้าซาร์ - ปืนใหญ่พระเจ้าซาร์ - พิพิธภัณฑ์อาร์เมอร์ แชมเบอร์ - จัตุรัสแดง - มหาวิหารเซนต์ บาซิล หอนาฬิกาซาวีเออร์ - ห้างสรรพสินค้ากูม - อนุสรณ์สถานเลนิน - สวนซายาร์ดเย

**เช้า** **บริการอาหารเช้า ณ ห้องอาหารของโรงแรม**

นำท่านเดินทางสู่ **พระราชวังเครมลิน (Grand Kremlin Palace)** ที่ประทับของพระเจ้าซาร์ทุกพระองค์ จนกระทั่งพระเจ้าซาร์ปีเตอร์มหาราชทรงย้ายไปประทับที่เมืองเซนต์ ปีเตอร์สเบิร์ก ปัจจุบันเป็นที่ประชุมของรัฐบาลและที่รับรองแขกระดับประมุขของประเทศ บริเวณเดียวกันจะเป็นจัตุรัสวิหาร เป็นที่ตั้งของ **มหาวิหารอัสสัมชัญ (Assumption Cathedral)** สร้างโดยสถาปนิกชาวอิตาลีเป็นสถาปัตยกรรมแบบยอโดม 9 ยอด เป็นสถานที่ ที่พระเจ้าซาร์ใช้ทำพิธีบรมราชาภิเษก

**หมายเหตุ : หากมีพิธีกรรมทางศาสนา มหาวิหารอัสสัมชัญ จะไม่อนุญาตให้เข้าชมด้านใน**

ชม **มหาวิหารอาร์คแอนดเจิล มิคาเอล (The Archangel Michael)** ที่สร้างอุทิศให้กับนักบุญอาร์คแอนดเจิล มิคาเอล ปัจจุบันเป็นที่เก็บพระศพของพระเจ้าซาร์ก่อนยุคพระเจ้าปีเตอร์มหาราช ผ่านชม **ระฆังยักษ์แห่งพระเจ้าซาร์ (Big Bell of Tsar)** สร้างในปี ค.ศ. 1733-1735 สมัยพระนางแอนนาที่ทรงประสงค์จะสร้างระฆังใบใหญ่ที่สุดในโลก แต่เกิดความผิดพลาดระหว่างหล่อทำให้ระฆังแตก ปัจจุบันตั้งอยู่ภายในพระราชวังเครมลินแห่งนี้ ผ่านชม **ปืนใหญ่พระเจ้าซาร์ (Cannons of Tsar)** สร้างในปี ค.ศ. 1586 ต้องการให้เป็นปืนใหญ่ที่สุดในโลก ที่ยังไม่เคยมีการใช้ยิงเลย ทำด้วยบронซ์น้ำหนัก 40 ตัน และลูกกระสุนหนัก ลูกละ 1 ตัน

จากนั้นเดินทางเข้าชม **พิพิธภัณฑ์อาร์เมอร์รี่ แชมเบอร์ (State Armoury Chamber Museum)** เป็นพิพิธภัณฑ์ที่เก่าแก่ที่สุดของประเทศรัสเซีย เป็นที่เก็บสะสมทรัพย์สมบัติล้ำค่าของเจ้าชายมัสโควี ในช่วงคริสต์ศตวรรษที่ 14-15 พิพิธภัณฑ์อาร์เมอร์รี่ แชมเบอร์เป็นหนึ่งในสามพิพิธภัณฑ์ที่เก็บรวบรวมทรัพย์สมบัติของพระเจ้าแผ่นดินที่สมบูรณ์แบบที่สุด ซึ่งอีก 2 ที่อยู่ที่ ประเทศอังกฤษ และ ประเทศอิหร่าน



#### กลางวัน

#### บริการอาหารกลางวัน ณ กัตตาดาร์ (อาหารพื้นเมือง)

นำท่านเดินทางสู่ **จัตุรัสแดง (Red Square)** ลานกว้างใจกลางเมืองที่เป็นเวทีของเหตุการณ์สำคัญในประวัติศาสตร์ของรัสเซีย ไม่ว่าจะเป็นงานเฉลิมฉลองทางศาสนาหรือการประท้วงทางการเมือง สร้างในสมัยคริสต์ศตวรรษที่ 17 ปัจจุบันสถานที่แห่งนี้ใช้จัดงานในช่วงเทศกาลสำคัญๆ เช่น วันปีใหม่ วันชาติ วันแรงงาน และวันที่ระลึกสงครามโลกครั้งที่ 2 บริเวณโดยรอบของจัตุรัสแดงเป็นที่ตั้งของกลุ่มสถาปัตยกรรมที่สวยงาม อันได้แก่ **มหาวิหารเซนต์ บาซิล (Saint Basil's Cathedral)** สัญลักษณ์แห่งความงามของเมืองมอสโคว์ ประกอบด้วยยอดโดม 9 ยอดที่มีสีฉูดฉาดสดใส สร้างด้วยศิลปะรัสเซียโบราณโดยสถาปนิกชาวรัสเซีย Postnik Yakovlev ด้วยรูปทรงที่มีลักษณะเป็นโดมรูปหัวหอม สีฉูดฉาด ตั้งตระหง่านสง่างาม ขนาบข้างด้วยกำแพงของพระราชวังเครมลิน ดึงดูดให้คนจำนวนไม่น้อยที่เดินทางสู่จัตุรัสแดงแล้วจะต้องถ่ายรูปเป็นที่ระลึกคู่กับมหาวิหารแห่งนี้ พร้อมกับการเรียนรู้ความเป็นมาอันยาวนานของสถานที่สำคัญนี้ควบคู่กันไป มหาวิหารเซนต์ บาซิล สร้างขึ้นโดยพระเจ้าอีวานที่ 4 (Ivan the Terrible) เพื่อเป็นอนุสรณ์สถานในการรบชนะเหนือกองทัพของมองโกลที่เมืองคาซัน (Kazan) ในปี พ.ศ. 2095 หลังจากถูกปกครองกดขี่มานานหลายร้อยปี ออกแบบโดยสถาปนิก ปอสนิค ยาคอฟเลฟ (Postnik Yakovlev) และด้วยความงดงามของสถาปัตยกรรมจึงทำให้มีเรื่องเล่าสืบต่อกันว่า พระเจ้าอีวานที่ 4 ทรงพอพระทัยในความงดงามของมหาวิหารแห่งนี้มาก จึงมีคำสั่ง

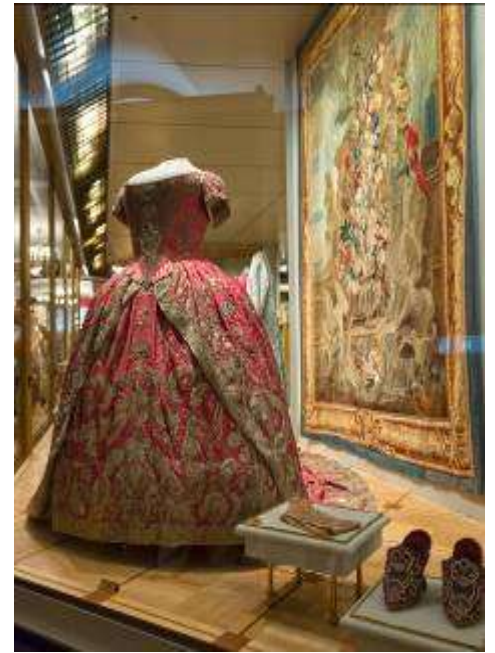

ให้ปูนบำเหน็จแก่สถาปนิก ผู้ออกแบบด้วยการครีكدวงตาทั้งสอง เพื่อไม่ให้สถาปนิกผู้นั้นสามารถสร้างสิ่งที่สวยงามกว่านี้ได้อีก การกระทำในครั้งนั้นของพระเจ้าอีวานที่ 4 จึงเป็นที่มาของสมญานาม Ivan The Terrible หรืออีวานมหาโหด นั่นเอง

ชม **หอนาฬิกาซาวีเออร์ (Saviour Clock Tower)** ตั้งอยู่บนป้อมสปาสกายา เป็นศิลปะโกธิก บนยอดมีดาวแดง 5 แฉกที่ทำมาจากทับทิม น้ำหนัก 20 ตัน ซึ่งพรรคคอมมิวนิสต์นำมาประดับไว้เมื่อปี ค.ศ. 1995 ชม **ห้างสรรพสินค้ากุ่ม (GUM Department store)** สถาปัตยกรรมที่เก่าแก่ของเมืองมอสโก สร้างในปี ค.ศ.1895 ปัจจุบันเป็นห้างสรรพสินค้าชั้นนำ จำหน่ายสินค้าแบรนด์เนม เสื้อผ้า เครื่องสำอาง น้ำหอม แบรินด์ดังที่มีชื่อเสียงที่เป็นรุ่นล่าสุด (New Collection) ชม **อนุสรณ์สถานเลนิน (Lenin Memorial)** สร้างเพื่อรำลึกถึงผู้นำคอมมิวนิสต์คนแรกของรัสเซีย ภายในคือสถานที่พักพิงเมื่อท่านสิ้นใจในจัตุรัสสีแดงที่เคร่งขรึมแต่ยังคงความยิ่งใหญ่ เยี่ยมชมที่นี่ด้วยความสงบเพื่อชมร่างของบุรุษผู้กล้าในอดีตซึ่งเปิดให้ประชาชนเข้าชมแม้ท่านจะเสียชีวิตไปถึง 90 กว่าปีแล้วก็ตาม ที่เก็บศพสร้างด้วยหินอ่อนสีแดงภายในมีศพเลนินนอนอยู่บนแท่นหินมีโลงแก้วครอบอยู่



จากนั้นเดินทางสู่ **สวนซายาร์ดเย (Zaryadye Park)** จุดชมวิวที่สามารถมองเห็นทัศนียภาพของเมืองมอสโกว์ได้บริเวณกว้าง ถ่ายรูปเป็นที่ระลึกและเก็บภาพสวยงามใจกลางเมืองมอสโกว์ได้ในมุมสูงอีกด้วย

**ค่า** **อิสระอาหารค่ำ ตามอัธยาศัย เพื่อสะดวกในการท่องเที่ยว**  
**พักที่** **MAXIMA SLAVIA / MAXIMA PANORAMA , Moscow หรือเทียบเท่า**

**วันที่สาม** **เมืองมอสโกว์ - DIY ตุ๊กตาแม่ลูกดก - มหาวิหารเซนต์ซาเวียร์ - สถานีรถไฟใต้ดินเมืองมอสโกว์ – ถนนอารบัต**

**เช้า** **บริการอาหารเช้า ณ ห้องอาหารของโรงแรม**

นำท่านเดินทางสู่ **ร้านผลิตตุ๊กตาแม่ลูกดก** ท่านจะได้ทำ DIY ด้วยตัวของท่านเองในการระบายสีตกแต่งตุ๊กตาแม่ลูกดกที่มีชื่อเสียงและถือเป็นสัญลักษณ์เอิกอย่างหนึ่งของรัสเซีย 1 เซต ต่อ 1 ท่าน และท่านสามารถนำกลับไปเป็นที่ระลึกได้อีกด้วย



จากนั้นนำท่านแวะถ่ายรูปด้านนอก **มหาวิหารเซนต์ซาเวียร์ (Cathedral of Christ the Saviour)** หรือที่เรียกกันว่า มหาวิหารโดมทอง (ไม่อนุญาตให้ถ่ายรูปด้านใน) สร้างขึ้นเพื่อเป็นอนุสรณ์แห่งชัยชนะในสงครามโปเลียน เมื่อปี ค.ศ.1812 โดยพระเจ้าซาร์อเล็กซานเดอร์ที่ 1 ใช้เวลาก่อสร้างนานถึง 45 ปี เป็นวิหารที่สำคัญของนิกายรัสเซียนอธอดอกซ์ ไข่ประกอบพิธีกรรมที่สำคัญระดับชาติ

**หมายเหตุ : หากมีพิธีกรรมทางศาสนา มหาวิหารเซนต์ซาเวียร์ จะไม่อนุญาตให้เข้าชมด้านใน**



**กลางวัน บริการอาหารกลางวัน ณ ภัตตาคาร (อาหารพื้นเมือง)**

จากนั้นเดินทางสู่ **สถานีรถไฟใต้ดินเมืองมอสโก (Moscow Metro)** ถือได้ว่าเป็นความสวยงามมากที่สุดในโลก ด้วยความโดดเด่นทางสถาปัตยกรรมการตกแต่งภายในสถานี ความสวยงามของสถานีรถไฟใต้ดินมีจุดเริ่มต้นมาจากช่วงแรกสุดที่สถานีขึ้นมาเป็นผู้นำสหภาพโซเวียต ลักษณะของสถาปัตยกรรมที่นำมาตกแต่งภายในสถานีนั้นเป็นลักษณะของงานศิลปะที่สร้างขึ้นเพื่อระลึกถึงคุณความดีของวีรบุรุษ (Monumental Art) ซึ่งจะสื่อออกมาในรูปของงานปั้น รูปหล่อ ภาพสลักปูนต้ำ ภาพวาดประดับ ลวดลายแบบโมเสก ท่านจะได้นั่งขบวนรถไฟขึ้น-ลง ประมาณ 3-5 สถานี



จากนั้นเดินทางสู่ **ถนนอาร์บัต (Arbat Street)** เป็นถนนคนเดินยาวประมาณ 1 ก.ม. เป็นทั้งย่านการค้า แหล่งรวมวัยรุ่น ร้านค้าของที่ระลึก ร้านนั่งเล่น และยังมีศิลปินมานั่งวาดรูปเหมือน รูปล้อเลียน และศิลปินเล่นดนตรีเปิดหมวกอีกด้วย

**คำ  
พักที่**

**อิสระอาหารค่ำ ตามอัธยาศัย เพื่อสะดวกในการท่องเที่ยว  
MAXIMA SLAVIA / MAXIMA PANORAMA , Moscow หรือเทียบเท่า**



**วันที่สี่ เมืองมอสโก - สถานีรถไฟความเร็วสูง - เมืองเซนต์ ปีเตอร์สเบิร์ก - เมืองพุซกิน - พระราชวังแคทเทอรีน**

**เช้า บริการอาหารเช้า ณ ห้องอาหารของโรงแรม**

นำท่านเดินทางสู่ **สถานีรถไฟความเร็วสูง (Sapsan Fast Train)** หรือเทียบเท่า เทคโนโลยีใหม่ล่าสุดจากเยอรมัน หรือที่เรียกว่า Velaro RUS EVS เป็นรถไฟความเร็วสูงของประเทศรัสเซีย การออกแบบเป็นส่วนหนึ่งของตระกูล Siemens Velaro มีความเร็วสูงสุด โดยประมาณ 250 กม. ต่อ ชม. (155 ไมล์ต่อชั่วโมง)

..... น. นำท่านเดินทางสู่ **เมืองเซนต์ ปีเตอร์สเบิร์ก (Saint Petersburg)** โดยรถไฟความเร็วสูง (ใช้เวลาเดินทางประมาณ 4 ชั่วโมง)

**หมายเหตุ : รอบของรถไฟ อาจปรับเปลี่ยนได้ตามความเหมาะสม โดยคำนึงถึงประโยชน์ของลูกค้าเป็นสำคัญ**

..... น. เดินทางถึง **เมืองเซนต์ ปีเตอร์สเบิร์ก (Saint Petersburg)** เมืองที่สวยงามจนได้รับสมญานามว่า "ราชินีแห่งยุโรปเหนือ" เซนต์ ปีเตอร์สเบิร์ก สร้างโดยพระเจ้าซาร์ ปีเตอร์มหาราช เมื่อ พ.ศ. 2246 โดยตัวเมืองเริ่มสร้างด้วยกรดมทรายและหินเป็นจำนวนมากเพราะว่าพื้นที่เดิมของเมืองนั้นเป็นดินเลนของทะเล พระองค์ทรงเลือกที่จะสร้างเมืองที่บริเวณนี้เพราะว่าตัวเมืองมีทางออกทะเลบอลติกและสามารถติดต่อไปทางยุโรปและประเทศอื่นๆได้ง่าย เพื่อการปฏิรูปรัสเซียให้ทัดเทียมกับประเทศอื่นๆ ในยุโรปได้โดยง่าย ต่อมาเมืองเซนต์ ปีเตอร์เบิร์กจึงได้รับสมญานามว่าหน้าต่างแห่งยุโรป และได้เป็นเมืองหลวงของจักรวรรดิรัสเซียเป็นเวลา 206 ปี (หลังจากนั้นได้ย้ายเมืองหลวงไปที่เมืองมอสโก เมื่อ พ.ศ. 2461) ชื่อเดิมของเมืองเซนต์ ปีเตอร์สเบิร์ก คือ เปโตรกราด (Petrograd ใช้ในช่วง พ.ศ. 2457-2467) และ เลนินกราด (Leningrad ใช้ในช่วง พ.ศ. 2467-2534)





**กลางวัน บริการอาหารกลางวัน ณ ภัตตาคาร (อาหารจีน)**

นำท่านเดินทางเข้าสู่ **เมืองพุซกิน (Pushkin)** หรือที่รู้จักกันในชื่อ ซาโก เซโล ซึ่งเป็นที่พักในฤดูร้อนของราชวงศ์ที่สวยงามและเป็นบ้านที่รักและโปรดปรานของสมาชิกครอบครัวโรมานอฟทุกพระองค์

จากนั้นเดินทางเข้าชม **พระราชวังแคทเธอรีน (Catherine Palace)** ที่สวยงามมากแห่งหนึ่งในรัสเซีย มีห้องต่างๆ ให้ชมนับร้อยห้อง แต่ห้องที่ทุกท่านต้องไม่พลาดชมก็คือ ห้องอำพัน หรือ ห้องแอมเบอร์รูม (The Amber Room) ที่เป็นสุดยอดงานศิลปะยุคศตวรรษที่ 18 อันประมาณค่ามิได้ ที่ช่างจากเยอรมันสร้างให้แก่ปราสาทของกษัตริย์ปรัสเซียที่ 1 แห่งรัสเซีย ประกอบด้วยไม้โอ๊คขนาดใหญ่หกชิ้นเนื้อที่ 100 ตารางเมตร ประดับด้วยอำพัน 6 ตัน พร้อมกระจกผนังและโมเสก อัญมณีล้ำค่าจากอิตาลี ห้องอำพันถูกสร้างขึ้นใหม่ในช่วง 20 ปีที่ผ่านมา ปัจจุบันราคาประเมินคร่าวๆ มากกว่า 142 ล้านดอลลาร์สหรัฐ



**ค่า**                    **บริการอาหารค่ำ ณ ภัตตาคาร (อาหารจีน)**  
**พักที่**                   **LADOGA HOTEL, Saint Petersburg หรือเทียบเท่า**

**วันที่ทำ**              **เมืองเซนต์ ปีเตอร์สเบิร์ก - พระราชวังฤดูร้อน หรือ พระราชวังปีเตอร์ฮอฟ - พระราชวังฤดูหนาว - พิพิธภัณฑ์เฮอรัสมิ**  
**เทล - ถนนเนฟกี**

**เช้า**                    **บริการอาหารเช้า ณ ห้องอาหารของโรงแรม**

นำท่านเดินทางเข้าชม **พระราชวังฤดูร้อน หรือ พระราชวังปีเตอร์ฮอฟ (Peterhof Palace)** หรือ เปโตรควาเรสต์ ตั้งอยู่ริมฝั่งทะเลบอลติก สร้างในปี ค.ศ. 1705 ในสมัยพระเจ้าปีเตอร์มหาราชซึ่งพระองค์ใช้เป็นที่ประทับพักผ่อนสำหรับล่าสัตว์ในช่วงฤดูร้อน โดยมีความประสงค์จะให้พระราชวังแห่งนี้มีความงดงามยิ่งกว่าพระราชวังแวร์ซายส์ ประเทศฝรั่งเศส เพื่อแสดงถึงอำนาจความเจริญรุ่งเรืองของประเทศรัสเซีย จึงได้รวบรวมสถาปนิกและช่างฝีมือจากทั่วทุกมุมโลกมากมาย เพื่อเนรมิตสิ่งก่อสร้างและสถาปัตยกรรมที่ตกแต่งด้วยสถาปัตยกรรมแบบบาร็อค และนีโอคลาสสิก ประดาห้องต่างๆ เช่น ห้องบอลรูม ห้องท้องพระโรง เป็นต้น สัมผัสความสวยงาม ตื่นตาตื่นใจกับประติมากรรมน้ำพุอันโดดเด่นอลังการสีทองเหลืองอร่าม และ รมรื่นลงตัวกับอุทยานพฤกษานานาพันธุ์ด้านหน้าพระราชวังริมฝั่งทะเลบอลติก

**หมายเหตุ 1 : น้ำพุด้านหน้าพระราชวังจะปิดในช่วงฤดูหนาว ประมาณช่วงเดือนตุลาคม ถึง เดือนพฤษภาคม ของทุกปี**

**หมายเหตุ 2 : พระราชวังฤดูร้อนฯ จะปิดทำการทุกวันจันทร์ หรือ วันจันทร์และวันอังคารสิ้นเดือน (2 วัน ติดต่อกัน) โดยไม่แจ้งให้ทราบล่วงหน้า ซึ่งเป็นธรรมเนียมวันหยุดของชาวพื้นเมืองรัสเซีย ที่จะเพิ่มวันหยุดในช่วงฤดูใบไม้ร่วงและ ฤดูหนาว ประมาณช่วงเดือนตุลาคม ถึง เดือนพฤษภาคม กรณีที่พระราชวังฤดูร้อนฯ ปิดทำการ ทางบริษัทขอสงวนสิทธิ์ปรับเปลี่ยนโปรแกรมได้ตามความเหมาะสม และ สถานการณ์ โดยนำท่านชมความสวยงามของ พระราชวังยูสซูปอฟ หรือ พระราชวังพาฟลอฟส์ พระราชวังใด พระราชวังหนึ่งเป็นการทดแทน ทั้งนี้ การปิดทำการของแต่ละพระราชวัง จะไม่ตรงกันทุกพระราชวัง \*\***



**กลางวัน บริการอาหารกลางวัน ณ ภัตตาคาร (อาหารจีน)**

นำท่านเดินเข้าชม**พระราชวังฤดูหนาว (Winter Palace)** ที่ประกอบด้วยห้องต่างๆ มากกว่า 1,050 ห้อง สถานที่แห่งนี้เคยใช้เป็นที่รับรองการเสด็จเยือนประเทศรัสเซียของพระมหากษัตริย์ไทย รัชกาลที่ 5 ในการเจริญสัมพันธไมตรีระหว่างประเทศไทยกับประเทศรัสเซีย พร้อมทั้งทรงร่วมฉายพระฉายาลักษณ์ร่วมกับพระเจ้าซาร์นิโคลัสที่ 2 ของประเทศรัสเซียเพื่อเป็นที่ระลึกอีกด้วย ภายในพระราชวังยังมี **พิพิธภัณฑสถานเฮอร์มิเทจ (The State Hermitage Museum)** ซึ่งอยู่บริเวณเดียวกันกับพระราชวังฤดูหนาว เป็นสถานที่เก็บรวบรวมงานศิลปะล้ำค่าของโลกกว่า 8 ล้านชิ้น รวมทั้งภาพเขียนของจิตรกรเอกระดับโลก เช่น ลีโอนาโด ดา วินชี , ปิกัสโซ , แรมบรันด์ , แวนโก๊ะ ฯลฯ จัดเป็นพิพิธภัณฑสถานศิลปะที่สวยงามที่สุดและยิ่งใหญ่ที่สุดแห่งหนึ่งของโลก



นำท่านเดินทางสู่ **ถนนเนฟสกี (Nevsky Prospekt)** สร้างในปี ค.ศ. 1710 ในสมัยพระเจ้าปีเตอร์มหาราช โดยมีความยาว 4.5 กิโลเมตร เริ่มต้นที่หน้าพระราชวังฤดูหนาวและสิ้นสุดที่สถานีรถไฟ จุดเด่นอยู่ที่สถาปัตยกรรมสมัยศตวรรษที่ 18-20 ที่เรียงรายอยู่สองข้างทาง ปัจจุบันเป็นถนนสายหลักของเมืองเซนต์ ปีเตอร์สเบิร์ก ซึ่งเป็นทั้งย่านการค้า ย่านที่อยู่อาศัย ที่ตั้งของพระราชวัง โรงละคร โรงแรม และสถานที่ท่องเที่ยวที่สำคัญอีกมากมาย

**ค่าที่พัก** **อิสระอาหารค่ำ ตามอัธยาศัย เพื่อสะดวกในการท่องเที่ยว**  
**LADOGA HOTEL, Saint Petersburg หรือเทียบเท่า**

**วันที่หก** **เมืองเซนต์ ปีเตอร์สเบิร์ก - มหาวิหารเซนต์ ไอแซค - สนามบินปูลโกโว เมืองเซนต์ ปีเตอร์สเบิร์ก - สนามบินเชเรเมเตียโว เมืองมอสโก**

**เช้า** **บริการอาหารเช้า ณ ห้องอาหารของโรงแรม**

นำท่านเดินทางเข้าชม **มหาวิหารเซนต์ ไอแซค (Saint Isaac's Cathedral)** เป็นมหาวิหารซึ่งสร้างขึ้นเมื่อปี ค.ศ. 1818-1858 รวมแล้วใช้เวลาก่อสร้างทั้งสิ้น 40 ปี มหาวิหารแห่งนี้สร้างขึ้นโดยดำริของพระเจ้าซาร์ อเล็กซานเดอร์ที่ 1 (Tsar Alexander I) เพื่อถวายให้กับ Saint Isaac of Dalmatia ผู้ซึ่งเป็นนักบุญอุปถัมภ์ของพระเจ้าปีเตอร์มหาราช (Peter the Great) ในอดีตมหาวิหารแห่งนี้ถือว่าเป็นมหาวิหารที่ใหญ่ที่สุดในรัสเซีย แต่ปัจจุบันตำแหน่งมหาวิหารที่ใหญ่ที่สุดในรัสเซียตกเป็นของมหาวิหารเซนต์ซาเวียร์ (Church of Christ the Savior) ซึ่งสร้างเสร็จเมื่อปีค.ศ.2000 ภายในมีรูปภาพที่สร้างด้วยโมเสกวิจิตรสวยงาม รูปเขียนไอคอนต่างๆ และหินแกรนิตขนาดใหญ่พิเศษ มหาวิหารแห่งนี้เป็นที่นับถือของชาวเมืองเป็นอย่างมาก เนื่องจากครั้งหนึ่งตัวเมืองถูกถล่มด้วยระเบิดของทหารนาซีจนราบคาบไปทั้งเมือง แต่มหาวิหารเซนต์ไอแซคแห่งนี้ ได้รับความเสียหายเพียงเล็กน้อยเท่านั้น

**กลางวัน** **บริการอาหารกลางวัน ณ ภัตตาคาร (เมนูพิเศษ..บุฟเฟ่ต์นานาชาติ โรงแรม Crowne Plaza Airport 5 ดาว)**



นำท่านเดินทางสู่ **สนามบินปูลโกโว เมืองเซนต์ปีเตอส์เบิร์ก ประเทศรัสเซีย**

**\*\*เพื่อเดินทางโดยเที่ยวบินภายในประเทศ\*\***

**15.25 น.** นำท่านเดินทางสู่ **สนามบินเซเรเมเตียโว เมืองมอสโก ประเทศรัสเซีย โดยเที่ยวบินที่ SU019**

**16.50 น.** เดินทางถึง **สนามบินเซเรเมเตียโว เมืองมอสโก ประเทศรัสเซีย \*\* เพื่อเปลี่ยนเครื่อง \*\***

**19.25 น.** นำท่านเดินทางสู่ **สนามบินสุวรรณภูมิ กรุงเทพฯ ประเทศไทย โดยเที่ยวบินที่ SU270**

**\*\* ใช้เวลาบินประมาณ 10 ชั่วโมง บริการอาหารและเครื่องดื่มบนเครื่องบิน \*\***

**วันที่เจ็ด** สนามบินสุวรรณภูมิ กรุงเทพฯ ประเทศไทย

**08.20 น.** เดินทางถึง **สนามบินสุวรรณภูมิ กรุงเทพฯ ประเทศไทย** โดยสวัสดิภาพและความประทับใจ

**\*\*รายการทัวร์อาจมีการปรับเปลี่ยน เพื่อให้สอดคล้องกับสภาพการณ์ ณ วันเดินทาง  
ทั้งนี้ทางบริษัทจะคำนึงถึงความปลอดภัย และผลประโยชน์ของผู้เดินทางเป็นหลัก\*\***

**\*\* หากท่านที่ต้องออกตัวภายใน (เครื่องบิน ,รถทัวร์ ,รถไฟ) กรุณาสอบถามที่เจ้าหน้าที่ทุกครั้งก่อนทำการ  
ออกตัวเนื่องจากสายการบินอาจมีการปรับเปลี่ยนไฟล์ท หรือ เวลาบิน โดยไม่ได้แจ้งให้ทราบล่วงหน้า \*\***

**\*\* ขอขอบพระคุณที่เลือกใช้บริการ \*\***

### อัตราค่าบริการ

กำหนดการเดินทาง	ผู้ใหญ่ ห้องละ 2-3 ท่าน	1 เด็ก 2 ผู้ใหญ่ เด็กไม่มีเตียง (เด็กอายุไม่เกิน 12 ปี)	พักเดี่ยวเพิ่ม
09 – 15 เมษายน 2563	55,999	54,999	8,000
10 – 16 เมษายน 2563	56,999	55,999	8,000
11 – 17 เมษายน 2563	56,999	55,999	8,000
12 – 18 เมษายน 2563	56,999	55,999	8,000

**\*\* อัตราค่าบริการ สำหรับเด็กอายุไม่ถึง 2 ขวบ ณ วันเดินทางกลับ (Infant) ท่านละ 10,000 บาท \*\***

**\*\* อัตรานี้ ยังไม่รวมค่าทิปคนขับรถ หัวหน้าทัวร์ และมัดคเทศก์ท้องถิ่น ท่านละ 70 USD \*\***

**\*\* สำหรับอัตราค่าบริการนี้ จำเป็นต้องมีผู้เดินทางจำนวน 20 ท่าน ขึ้นไป ในแต่ละคณะ กรณีที่มีผู้เดินทางไม่ถึงตามจำนวนที่กำหนด  
ทางบริษัทฯ ขอสงวนสิทธิ์ในการเลื่อนการเดินทาง หรือ เปลี่ยนแปลงอัตราค่าบริการ  
(ปรับราคาเพิ่มขึ้น เพื่อให้คณะได้ออกเดินทางตามความต้องการของผู้เดินทาง) \*\***

### อัตราค่าบริการนี้รวม

- ☑ ค่าบัตรโดยสารโดยเครื่องบินไป-กลับ พร้อมคณะ ชั้นประหยัด (Economy Class) ของสายการบิน **Aeroflot Russian Airlines** ไม่สามารถ  
เปลี่ยนแปลง (Upgrade) หรือ เปลี่ยนแปลง วันเดินทางกลับ (Change Date) ไม่ว่ากรณีใดก็ตามซึ่งที่นั่งถูกระบุให้เป็นหมู่คณะ
- ☑ ค่าภาษีน้ำมัน และ ภาษีสนามบินทุกแห่งที่มี
- ☑ ค่าธรรมเนียมการโหลดกระเป๋าสัมภาระลงใต้ท้องเครื่องบิน โดยสายการบิน **Aeroflot Russian Airlines** อนุญาตให้โหลดกระเป๋าสัมภาระลงใต้  
ท้องเครื่องบินได้ ท่านละ **1** ชิ้น โดยมีน้ำหนักรวมกันไม่เกิน **23** กก. และ ถูกรับขึ้นเครื่องได้ ท่านละ **1** ชิ้น น้ำหนักรวมกันไม่เกิน **10** กก.
- ☑ ค่ารถโค้ชปรับอากาศตลอดเส้นทาง ตามรายการระบุ (ยังไม่รวมทิปคนขับรถ)

- ☑ ค่าโรงแรมที่พักระดับมาตรฐาน ตามรายการระบุ (พักห้องละ 2 ท่าน หรือ 3 ท่าน ต่อห้อง กรณีที่โรงแรมมีห้องพัก 3 ท่าน Triple แบบเตียงเสริม) กรณีมีงานเทรดเดอร์ การแข่งขันกีฬา หรือ กิจกรรมอื่นๆ ที่ทำให้โรงแรมตามรายการที่ระบุเต็ม ทางบริษัทของสงวนสิทธิ์ ในการปรับเปลี่ยนโรงแรมที่พักไปเป็นเมืองใกล้เคียงแทนโดยอ้างอิงมาตรฐานคุณภาพและความเหมาะสมโดยคำนึงถึงประโยชน์ของลูกค้าเป็นสิ่งสำคัญ
- ☑ ค่าเข้าชมสถานที่ต่างๆ ตามรายการระบุ กรณีไม่รวมจะชี้แจงไว้ในโปรแกรมชัดเจน
- ☑ ค่าอาหาร ตามรายการระบุ โดยทางบริษัทของสงวนสิทธิ์ในการปรับเปลี่ยนได้ตามความเหมาะสม โดยคำนึงถึงประโยชน์ของลูกค้าเป็นสิ่งสำคัญ
- ☑ ค่าจ้างมัคคุเทศก์คอยบริการ และ อำนวยความสะดวกตลอดการเดินทาง
- ☑ ค่าประกันอุบัติเหตุระหว่างเดินทาง วงเงินท่านละ 1,000,000 บาท (เงื่อนไขตามกรมธรรม์) กรณีต้องการซื้อประกันเพิ่มเพื่อคุ้มครองสุขภาพกรุณาติดต่อเจ้าหน้าที่เป็นกรณีพิเศษ

### **อัตราค่าบริการนี้ไม่รวม**

- ☒ ค่าใช้จ่ายส่วนตัวนอกเหนือจากรายการที่ระบุ เช่น ค่าทำหนังสือเดินทาง ค่าโทรศัพท์ ค่าโทรศัพท์ทางไกล ค่าอินเตอร์เน็ต ค่าซักรีด มินิบาร์ในห้อง รวมถึงค่าอาหาร เครื่องดื่มที่สั่งเพิ่มนอกเหนือรายการระบุ และ ค่าพาหนะต่างๆ ที่ไม่ได้ระบุไว้ในรายการ (กรุณาสอบถามอัตราค่าบริการจากหัวหน้าทัวร์ ก่อนการใช้บริการทุกครั้ง)
  - ☒ ค่าภาษีมูลค่าเพิ่ม 7% และภาษีหัก ณ ที่จ่าย 3% กรณีต้องการออกใบเสร็จรับเงินในนามบริษัท
  - ☒ ค่าทิปคนขับรถ มัคคุเทศก์ท้องถิ่น หัวหน้าทัวร์ **ตลอดการเดินทาง ตามธรรมเนียม ท่านละ 70 เหรียญดอลลาร์สหรัฐอเมริกา (USD) หรือ ค่าเงินเป็นเงินไทยประมาณ 2,170 บาท (THB)**
- รวมไปถึงเด็กอายุมากกว่า 2 ปี ยกเว้น เด็กอายุไม่ถึง 2 ปี ณ วันเดินทางกลับ (Infant) ทั้งนี้ท่านสามารถให้มากกว่านี้ได้ตามความเหมาะสมและความพึงพอใจของท่าน

### **เงื่อนไขการจอง และ การชำระค่าบริการ**

1. นักท่องเที่ยวหรือเอเยนต์ กรุณาทำการจองล่วงหน้าอย่างน้อย **45 วัน ก่อนการเดินทาง พร้อมชำระเงินมัดจำ ท่านละ 20,000 บาท** ภายใน 3 วัน หลังจากวันจอง ตัวอย่างเช่น ท่านทำจองวันที่ 1 กรกฎาคมเงินมัดจำ ส่วนนี้ภายในวันที่ 3 ก่อนเวลา 14.00 น. เท่านั้น โดยระบบจะยกเลิกอัตโนมัติทันที หากยังไม่ได้รับยอดเงินมัดจำตามเวลาที่กำหนด และหากท่านมีความประสงค์จะเดินทางในพีเรียดเต็ม ท่านจำเป็นต้องเช็คที่ว่างและทำจองเข้ามาใหม่อีกครั้ง กรณีที่คณบดีเต็ม มีคิวรอ (Waiting List) ทางบริษัทของสงวนสิทธิ์ในการให้สิทธิ์ลูกค้ารายถัดไป เป็นไปตามระบบ ตามวัน และ เวลา ที่ทำรายการจองเข้ามาตามลำดับ เนื่องจากทุกพีเรียดทางบริษัทมีที่นั่งราคาพิเศษจำนวนจำกัด
2. นักท่องเที่ยวหรือเอเยนต์ กรุณาชำระค่าทัวร์ส่วนที่เหลือทั้งหมด ครบ **100% ก่อนวันเดินทางอย่างน้อย 21 วัน** กรณีนักท่องเที่ยวหรือเอเยนต์ไม่ชำระเงิน หรือ ชำระเงินไม่ครบภายในกำหนด ไม่ว่าส่วนใดส่วนหนึ่ง รวมไปถึง กรณีเช็คของท่านถูกปฏิเสธการจ่ายเงินไม่ว่ากรณีใดๆ ก็ตาม **รวมทั้ง กรณีที่อยู่ในช่วงรอผลการอนุมัติวีซ่า รอนัดสัมภาษณ์วีซ่า** ที่ทำให้ทางบริษัทไม่ได้รับเงินตามเวลาที่กำหนดไม่ว่ากรณีใดๆ ก็ตาม คือ ก่อนวันเดินทางอย่างน้อย 30 วัน ให้ถือว่านักท่องเที่ยวสละสิทธิ์การเดินทางในทัวร์นั้นๆทันที
3. การติดต่อใดๆ กับทางบริษัท เช่น แฟกซ์ อีเมลล์ หรือ จดหมายฯ ต้องทำในวันเวลาทำการของทางบริษัท ดังนี้ วันจันทร์ ถึง ศุกร์ เวลา 9.00 น.–18.00 น. และ วันเสาร์ เวลา 9.00 น.–14.00 น. นอกจากวันเวลาดังกล่าวและวันหยุดนักขัตฤกษ์ที่รัฐบาลประกาศในปีนั้นๆถือว่าเป็นวันหยุดทำการของทางบริษัท

### **เงื่อนไขการยกเลิกการเดินทาง**

1. กรณีที่นักท่องเที่ยวหรือเอเยนต์ต้องการขอยกเลิกการเดินทาง หรือ เลื่อน หรือ เปลี่ยนแปลง การเดินทาง นักท่องเที่ยวหรือเอเยนต์ (ผู้มีรายชื่อในเอกสารการจอง) จะต้องแฟกซ์ อีเมลล์ หรือ เดินทางมาที่บริษัทอย่างใดอย่างหนึ่ง เพื่อลงนามในเอกสารแจ้งยืนยันยกเลิกการจองกับทางบริษัทเป็นลายลักษณ์อักษรเท่านั้น ทางบริษัทไม่รับยกเลิกการจองผ่านทางโทรศัพท์ไม่ว่ากรณีใดๆทั้งสิ้น
2. กรณีนักท่องเที่ยวหรือเอเยนต์ต้องการขอรับเงินค่าบริการคืน นักท่องเที่ยวหรือเอเยนต์ (ผู้มีรายชื่อในเอกสารการจอง) จะต้องแฟกซ์ อีเมลล์ หรือ เดินทางมาที่บริษัทอย่างใดอย่างหนึ่ง เพื่อลงนามดำเนินการขอรับเงินค่าบริการคืน โดยแนบหนังสือมอบอำนาจประกอบ (กรณีดำเนินการแทนผู้เดินทาง) พร้อมหลักฐาน ได้แก่ ใบเรียกเก็บเงิน หลักฐานการชำระเงินค่าบริการต่างๆทั้งหมด พาสปอร์ตหน้าแรกของผู้เดินทาง สำเนาบัตรประชาชนของผู้รับมอบอำนาจ และหน้าสมุดบัญชีธนาคารที่ต้องการให้นำเงินเข้าให้ครบถ้วน โดยมีเงื่อนไขการคืนเงินค่าบริการดังนี้
  - 2.1 **แจ้งยกเลิก 30 วัน ขึ้นไป ก่อนการเดินทาง คืนค่าใช้จ่ายทั้งหมด \*\* กรณีวันเดินทางตรงกับช่วงวันหยุดนักขัตฤกษ์ ไม่ว่าวันใดวันหนึ่ง ทางบริษัทของสงวนสิทธิ์ในการยกเลิกการเดินทางไม่น้อยกว่า 45 วัน \*\***
  - 2.2 **แจ้งยกเลิก 16-29 วัน ก่อนการเดินทาง เก็บค่าใช้จ่ายท่านละ 20,000 บาท \*\* กรณีที่มีค่าใช้จ่ายตามจริงมากกว่ากำหนด ทางบริษัทของสงวนสิทธิ์ในการเรียกเก็บค่าใช้จ่ายเพิ่ม ที่เกิดขึ้นจริงทั้งหมด \*\***
  - 2.3 **แจ้งยกเลิกน้อยกว่า 15 วัน ทางบริษัทของสงวนสิทธิ์ในการ ไม่คืนค่าใช้จ่ายทั้งหมด**

\*\* ทั้งนี้ ทางบริษัทจะหักค่าใช้จ่ายที่ได้จ่ายจริงจากค่าบริการที่ชำระแล้วเนื่องจากการจัดเตรียม การจัดการนำเที่ยวให้แก่นักท่องเที่ยว เช่น การสำรองที่นั่งตัวเครื่องบิน การจองที่พัก เป็นต้น \*\*
3. การเดินทางที่ต้องการันตีมัดจำหรือซื้อขาดแบบมีเงื่อนไข หรือเที่ยวบินเหมาลำ Charter Flight หรือ Extra Flight กับสายการบิน หรือผ่านตัวแทนในประเทศหรือต่างประเทศ จะไม่มีการคืนเงินมัดจำหรือค่าบริการทั้งหมดไม่ว่ากรณีใดๆก็ตาม

4. สำหรับอัตราค่าบริการนี้ จำเป็นต้องมีผู้เดินทางจำนวน 20 ท่าน ขึ้นไป ในแต่ละคณะ กรณีที่มีผู้เดินทางไม่ถึงตามจำนวนที่กำหนด ทางบริษัทฯ ขอสงวนสิทธิ์ในการยกเลิก เลื่อน หรือ เปลี่ยนแปลง อัตราค่าบริการ (ปรับราคาเพิ่มขึ้น เพื่อให้คณะได้ออกเดินทาง ตามความต้องการ) โดยทางบริษัทฯ จะแจ้งให้กับนักท่องเที่ยวหรือเอเยนต์ทราบล่วงหน้าอย่างน้อย 10 วัน ก่อนการเดินทางสำหรับประเทศที่ไม่มีวีซ่า และ อย่างน้อย 21 วัน ก่อนการเดินทางสำหรับประเทศที่มีวีซ่า แต่หากทางนักท่องเที่ยวหรือเอเยนต์ทุกท่านยินดีที่จะชำระค่าบริการเพิ่มจากการที่มีนักท่องเที่ยวร่วมเดินทางน้อยกว่าที่ทางบริษัทกำหนดเพื่อให้คณะเดินทางได้ ทางบริษัทยินดีที่จะให้บริการและดำเนินการต่อไป
5. ในกรณีที่ลูกค้าดำเนินการยื่นวีซ่าเรียบร้อยแล้ว ทางบริษัทฯ ขอสงวนสิทธิ์ไม่คืนค่าทัวร์ที่ลูกค้าชำระมาแล้วไม่ว่าส่วนใดส่วนหนึ่ง ยกเว้นในกรณีที่วีซ่าไม่ผ่านการอนุมัติจากทางสถานทูต กรณีนี้ทางบริษัทฯ จะคิดค่าใช้จ่ายตามที่เกิดขึ้นจริงทั้งหมด โดยคำนึงถึงประโยชน์ของลูกค้าเป็นสำคัญ
6. การติดต่อใดๆ กับทางบริษัทเช่น แฟกซ์ อีเมลล์ หรือจดหมายฯ ต้องทำในวันเวลาทำการของทางบริษัท ดังนี้ วันจันทร์ ถึงศุกร์ เวลา 9.00 น. – 18.00 น. และวันเสาร์ เวลา 9.00 น.-14.00 น. นอกจากวันเวลาดังกล่าวและวันหยุดนักขัตฤกษ์ที่รัฐบาลประกาศในปีนั้นๆ ถือว่าเป็นวันหยุดทำการของทางบริษัท
- 7.

### **ข้อมูลสำคัญเกี่ยวกับ โรงแรมที่พัก ที่ท่านควรทราบ**

1. เนื่องจากตารางแผนผังห้องพักของแต่ละโรงแรมแตกต่างกัน จึงอาจทำให้ห้องพักแบบห้องเดี่ยว (Single) , ห้องพักคู่แบบ 2 ท่าน (Twin/Double) และ ห้องพักแบบ 3 ท่าน / 3 เตียง (Triple Room) ห้องพักแต่ละประเภท อาจจะไม่ติดกัน หรือ อยู่คนละชั้นกัน และบางโรงแรม อาจจะไม่มียอดห้องพักแบบ 3 ท่าน ซึ่งถ้าต้องการเข้าพัก 3 ท่าน อาจจะต้องเป็น 1 เตียงใหญ่ กับ 1 เตียงพับเสริม หรือ อาจมีความจำเป็นต้องแยกห้องพัก เป็น ห้องคู่ 1 ห้อง (Twin/Double) และ ห้องเดี่ยว 1 ห้อง (Single) ไม่ว่ากรณีใดๆ ทางบริษัทฯ ขอสงวนสิทธิ์ในการเรียกเก็บค่าบริการเพิ่มตามจริงที่เกิดขึ้นจากนักท่องเที่ยวหรือเอเยนต์
2. โรงแรมใหญ่ส่วนใหญ่อาจจะไม่มีเครื่องปรับอากาศ เนื่องจากอยู่ในแถบที่มีอุณหภูมิต่ำ
3. กรณีที่มีงานจัดประชุมนานาชาติ (Trade Fair) เป็นผลให้ค่าโรงแรมสูงขึ้นมากและห้องพักในเมืองเต็ม บริษัทฯ ขอสงวนสิทธิ์ในการปรับเปลี่ยนหรือย้ายเมืองเพื่อให้เกิดความเหมาะสม
4. โรงแรมใหญ่ที่มีลักษณะเป็นอาคารแบบดั้งเดิม (Traditional Building) ห้องที่เป็นห้องเดี่ยวอาจเป็นห้องที่มีขนาดกะทัดรัด และไม่มีอ่างอาบน้ำ ซึ่งขึ้นอยู่กับกรออกแบบของแต่ละโรงแรมนั้นๆ และห้องแต่ละห้องอาจมีลักษณะแตกต่างกัน

### **เงื่อนไข และ ข้อควรทราบอื่นๆ ทั่วไป ที่ท่านควรทราบ**

2. ทัวร์นี้ขอสงวนสิทธิ์สำหรับผู้เดินทางที่ถือหนังสือเดินทางธรรมดา (หน้าปกสีน้ำตาล / เลือดหมู) เท่านั้น กรณีที่ท่านถือหนังสือเดินทางราชการ (หน้าปกสีน้ำเงินเข้ม) หนังสือเดินทางทูต (หน้าปกสีแดงสด) และต้องการเดินทางไปพร้อมคณะทัวร์อันมีวัตถุประสงค์เพื่อการท่องเที่ยว โดยไม่มีจดหมายเชิญ หรือ เอกสารใดเชื่อมโยงเกี่ยวกับการขออนุญาตการใช้หนังสือเดินทางพิเศษอื่นๆ หากไม่ผ่านการอนุมัติของเคาท์เตอร์ เช็ควินด่านตรวจคนเข้าเมือง ทั้งฝั่งประเทศไทยขาออก และ ต่างประเทศขาเข้าไม่ว่ากรณีใดก็ตาม ทางบริษัทฯ ขอสงวนสิทธิ์ในการไม่รับผิดชอบความผิดพลาดที่จะเกิดขึ้นในสวนนี้ และ ทัวร์นี้เป็นทัวร์แบบเหมาจ่าย หากท่านไม่ได้ร่วมเดินทางหรือใช้บริการตามที่ระบุไว้ในรายการไม่ว่าบางส่วนหรือทั้งหมด หรือถูกปฏิเสธการเข้า-ออกเมือง หรือด้วยเหตุผลใดๆก็ตาม ทางบริษัทฯ ขอสงวนสิทธิ์ไม่คืนเงินค่าบริการไม่ว่าบางส่วนหรือทั้งหมดให้แก่ท่านไม่ว่ากรณีใดๆก็ตาม
1. ทัวร์นี้เป็นทัวร์แบบเหมาจ่าย หากท่านไม่ได้ร่วมเดินทางหรือใช้บริการตามที่ระบุไว้ในรายการไม่ว่าบางส่วนหรือทั้งหมด หรือถูกปฏิเสธการเข้า-ออกเมือง หรือด้วยเหตุผลใดๆก็ตาม ทางบริษัทฯ ขอสงวนสิทธิ์ไม่คืนเงินค่าบริการไม่ว่าบางส่วนหรือทั้งหมดให้แก่ท่านไม่ว่ากรณีใดๆก็ตาม
2. ทางบริษัทฯ ขอสงวนสิทธิ์ไม่รับผิดชอบค่าเสียหายจากความผิดพลาดในการสะกดชื่อ นามสกุล คำนำหน้าชื่อ เลขที่หนังสือเดินทาง เลขที่วีซ่า และอื่นๆ เพื่อใช้ในการจองตั๋วเครื่องบิน ในกรณีที่นักท่องเที่ยวหรือเอเยนต์ไม่ได้ส่งหนังสือเดินทาง และ หน้าวีซ่ามาให้กับทางบริษัทพร้อมการชำระเงินมัดจำหรือส่วนที่เหลือทั้งหมด
3. ทางบริษัทฯ ขอสงวนสิทธิ์ในการเปลี่ยนแปลงรายการการเดินทางตามความเหมาะสม เพื่อให้สอดคล้องกับสถานการณ์ ภูมิอากาศ และเวลา ณ วันที่เดินทางจริงของประเทศที่เดินทาง ทั้งนี้ ทางบริษัทฯ จะคำนึงถึงความปลอดภัย และ ประโยชน์ของลูกค้าเป็นสำคัญ
4. ทางบริษัทฯ ขอสงวนสิทธิ์ไม่รับผิดชอบต่อความเสียหายหรือค่าใช้จ่ายใดๆ ที่เพิ่มขึ้นของนักท่องเที่ยวที่ไม่ได้เกิดจากความผิดของทางบริษัท เช่น ภัยธรรมชาติ การจลาจล การนัดหยุดงาน การปฏิวัติ อุบัติเหตุ ความเจ็บป่วย ความสูญหายหรือเสียหายของสัมภาระ ความล่าช้า เปลี่ยนแปลงหรือการบริการของสายการบิน เหตุสุดวิสัยอื่น เป็นต้น
5. อัตราค่าบริการนี้คำนวณจากอัตราแลกเปลี่ยนเงินตราต่างประเทศ ณ วันที่ทางบริษัทเสนอราคา ดังนั้น ทางบริษัทฯ ขอสงวนสิทธิ์ในการปรับราคาค่าบริการเพิ่มขึ้น ในกรณีที่มีการเปลี่ยนแปลงอัตราแลกเปลี่ยนเงินตราต่างประเทศ ค่าตัวเครื่องบิน ค่าภาษีน้ำมัน ค่าภาษีสนามบิน ค่าประกันภัยสายการบิน การเปลี่ยนแปลงเที่ยวบิน ฯลฯ ที่ทำให้ต้นทุนสูงขึ้น
6. มัคคุเทศก์ พนักงาน หรือตัวแทนของทางบริษัทฯ ไม่มีอำนาจในการให้คำสัญญาใดๆ แทนบริษัท เว้นแต่มีเอกสารลงนามโดยผู้มีอำนาจของ บริษัทฯ เท่านั้น
7. นักท่องเที่ยวต้องมีความพร้อมในการเดินทางทุกประการ หากเกิดเหตุสุดวิสัยใดๆ ระหว่างการเดินทาง อันไม่ใช่เหตุที่เกี่ยวข้องกับทางบริษัทฯ อาทิเช่น วีซ่าไม่ผ่าน เกิดอุบัติเหตุที่ไม่สามารถควบคุมได้ นอกเหนือการควบคุมและคาดหมาย ทางบริษัทฯ จะรับผิดชอบคืนค่าทัวร์เฉพาะส่วนที่บริษัทยังไม่ได้ชำระแก่ทางลูกค้าของทางบริษัท หรือจะต้องชำระตามข้อตกลงแก่ลูกค้าตามหลักปฏิบัติเท่านั้น

- 8.** กรรณำแยกของเหลว เจล สเปรย์ ที่จะนำติดตัวขึ้นเครื่องบิน ต้องมีขนาดบรรจุภัณฑ์ไม่เกิน 100 มิลลิลิตรต่อชิ้น และรวมกันทุกชิ้นไม่เกิน 1,000 มิลลิลิตร โดยแยกใส่ถุงพลาสติกใสซึ่งมีซิปล็อคปิดสนิท และสามารถนำออกมาให้เจ้าหน้าที่ตรวจได้อย่างสะดวก ณ จุดเอ็กซ์เรย์ อนุญาตให้ถือได้ท่านละ 1 ใบเท่านั้น ถ้าสิ่งของดังกล่าวมีขนาดบรรจุภัณฑ์มากกว่าที่กำหนดจะต้องใส่กระเป๋าใบใหญ่และฝากเจ้าหน้าที่โหลดใต้ท้องเครื่องบินเท่านั้น
- 9.** สิ่งของที่มีลักษณะคล้ายกับอาวุธ เช่น กรรไกรตัดเล็บ มีดพก แหวน อุปกรณ์กีฬา จะต้องใส่กระเป๋าใบใหญ่และฝากเจ้าหน้าที่โหลดใต้ท้องเครื่องบินเท่านั้น
- 10.** คณะทัวร์นี้ เป็นการชำระค่าใช้จ่ายทั้งหมดแบบผูกขาดกับตัวแทนบริษัทที่ได้รับการรับรองอย่างถูกต้อง ณ ประเทศปลายทาง ซึ่งบางส่วนของโปรแกรมอาจจำเป็นต้องท่องเที่ยวอันเป็นไปตามนโยบายของประเทศปลายทางนั้นๆ กรณีที่ท่านไม่ต้องการใช้บริการส่วนใดส่วนหนึ่ง ไม่ว่าจะกรณีใดก็ตาม จะไม่สามารถคืนค่าใช้จ่ายให้ได้ และ อาจมีค่าใช้จ่ายเพิ่มเติมขึ้นตามมาเป็นบางกรณี ทางบริษัทขอสงวนสิทธิ์ในการเรียกเก็บค่าใช้จ่ายที่เกิดขึ้นจริงทั้งหมดกับผู้เดินทาง กรณีที่เกิดเหตุการณ์นี้ขึ้น ไม่ว่าจะกรณีใดก็ตาม
- 11.** ทัวร์นี้สำหรับผู้มีวัตถุประสงค์เพื่อการท่องเที่ยวเท่านั้น