

เกี่ยวกับเรา...ไม่มีวันสิ้นสุด

SUPER PEAK SINGAPORE 3วัน 2คืน

BZSIN 01

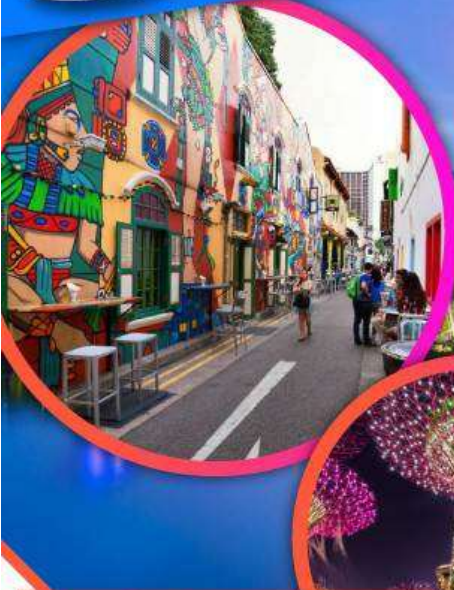

กุมภาพันธ์ - มิถุนายน 62

ก.พ. 62	08, 09, 15, 17, 22, 23
มี.ค. 62	01, 02, 08, 09, 15, 16, 22, 23, 29, 30
เม.ย. 62	04, 05, 06, 11, 12, 13, 14, 18, 19, 20, 25, 26, 27
พ.ค. 62	02, 03, 04, 09, 10, 11, 17, 18, 23, 24, 25, 30, 31
มิ.ย. 62	01, 06, 07, 08, 13, 14, 15, 19, 21, 22, 27, 28, 29

พิเศษ !! ข้าวมันไก่ BOON TONG KEE โชว์ SPECTRA LIGHT
เที่ยวสุดชิคพิชิตแลนด์มาร์ก ชมโชว์สุดอลังการอ่าวมารีน่า
บินหรู 5 ดาว สายการบินอันดับ 1 ของโลก
 • MERLION PARK • การ์เด็น บายเดอะเบย์ • วัดพระเช็งหว่อเที้ยว • ORCHARD ROAD

เดินทาง : กุมภาพันธ์ - มิถุนายน 2562



น้ำหนักกระเป๋า
ไป-กลับ



บริการอาหาร
ไป-กลับ



สายการบิน
ระดับ 5 ดาว

11,999 เริ่มต้น

วันแรก กรุงเทพฯ - สิงคโปร์ - น้ำพุแห่งความมั่งคั่ง - เมอร์ไลออน พาร์ค - การ์เด็นส์ บาย เดอะ เบย์ - มารินาเบย์แซนด์ - ชมโชว์น้ำพุ Spectra Light & Water Show (-/-/D)

06.30 คณะพร้อมกัน ณ **สนามบินสุวรรณภูมิ** อาคารผู้โดยสารขาออก ชั้น 4 ประตู 5 เคาน์เตอร์ K สายการบิน **SINGAPORE AIRLINES** โดยมีเจ้าหน้าที่ของบริษัท คอยอำนวยความสะดวก ตรวจสอบเช็คสัมภาระและเอกสารการเดินทางให้กับทุกท่าน

09.45 เห็นฟ้าสู่ **สนามบินชางอี** โดยสายการบิน **SINGAPORE AIRLINES** เที่ยวบินที่ **SQ973** (บริการอาหารบนเครื่องพร้อมเครื่องดื่ม)

เครื่องลำใหญ่มีจอทุกที่นั่ง



บริการอาหารร้อน และเครื่องดื่มบนเครื่อง



น้ำหนักกระเป๋าสูงสุด 30 กก. / ท่าน



13.15 เดินทางถึงท่าอากาศยานนานาชาติชางอี **ประเทศสิงคโปร์** (เวลาท้องถิ่นเร็วกว่าประเทศไทย 1 ชั่วโมง กรุณาปรับเวลาให้เป็นเวลาท้องถิ่นเพื่อความสะดวกในการนัดหมายเวลา) หลังจากผ่านขั้นตอนศุลกากรแล้ว รับกระเป๋าสัมภาระ จากนั้นนำท่านเดินทางสู่ **เมืองสิงคโปร์** นำท่านชม **"ซันเทคซิตี"** ดึก 5 หลัง ที่ออกแบบตามหลัก **"สวงจ้วย"** ประหนึ่ง อัญมณีมีห้านิ้วเรียงราย พร้อมทั้งเยี่ยมชม **"น้ำพุแห่งความมั่งคั่ง" หรือ Fountain of Wealth** อันเป็นหนึ่งในสัญลักษณ์แห่งโชคลาภของประเทศสิงคโปร์ที่นักท่องเที่ยวที่มาเยือนประเทศเล็กๆ แห่งนี้ต้องแวะมาจับพลังน้ำแห่งความร่ำรวยเสมอไป ซึ่งน้ำพุ ณ ที่แห่งนี้อยู่ได้รับการบันทึกไว้ในกินเนสบุ๊คเมื่อปี 1998 เป็นน้ำพุที่ใหญ่ที่สุดในโลก ในแง่ของความเชื่อเรื่องโชคลาภ ชินแสสวงจ้วยทั้งหลายบอกเป็นเสียงเดียวกันว่า เจ้าตัววงแหวนที่มีน้ำพุออกมาเข้าสู่ใจกลางน้ำพุ มีความหมายเป็นเหมือนสัญลักษณ์ของชีวิตและความมั่งคั่ง การที่น้ำพุพุ่งเข้าตรงกลางด้านในคือการกักเก็บความมั่งคั่งของตัวเอง SUNTEC CITY โดยสายน้ำประหนึ่งความมั่งคั่งที่ไหลมารวมกัน อันเป็นที่มาของชื่อ "น้ำพุแห่งความมั่งคั่ง" กล่าวกันว่า ใครที่มาเยือน SUNTEC CITY แล้วได้มาเดินรอบน้ำพุแห่งนี้สามรอบโดยเอามือแตะที่น้ำพุไว้ตลอดเวลาจะได้รับพลังน้ำแห่งโชคลาภและความโชคดี หรือร่ำรวยตลอดปี อีกทั้งน้ำพุที่นี้นั้นมีลักษณะที่แตกต่างจากน้ำพุที่อื่นนั่นคือน้ำพุที่นี้จะไหลลงซึ่งโดยปกติแล้วน้ำพุที่อื่น มักจะมีทิศทางพุ่งขึ้น



จากนั้นนำท่านถ่ายรูปคู่กับ **เมอร์ไลออน พาร์ค** สัญลักษณ์ของการท่องเที่ยวประเทศสิงคโปร์ สามารถถ่ายรูป โรงละครเอสพานาเนดที่สวยงามแปลกตา ซึ่งมีลักษณะคล้ายกับเปลือกหุเรียนขนาดใหญ่ วิวสิงคโปร์ ฟลายเออร์, มารินา เบย์แซนด์



นำทุกท่านชม **การ์เดน บาย เดอะเบย์ "GARDEN BY THE BAY"** ให้ท่านได้ชมการจัดสวนที่ใหญ่ที่สุดบนเกาะสิงคโปร์ ให้ท่านได้ชื่นชมกับต้นไม้ขนาดพันธุ์ และเป็นศูนย์กลางการพัฒนาอย่างต่อเนื่องแห่งชาติของ Marina Bay บริหารโดยคณะกรรมการอุทยานแห่งชาติสิงคโปร์ นอกจากนี้ยังมีทางเดินลอยฟ้าเชื่อมต่อกับ Super Tree คู่ที่มีความสูงเข้าด้วยกัน มีไว้สำหรับให้ผู้ที่มาเยือนสามารถมองเห็นสวนจากมุมสูงขึ้น 50 เมตร บนยอดของ Super Tree สามารถเห็นทัศนียภาพอันงดงามของอ่าวและสวนโดยรอบ และยังมีโซนของโดมจัดสวนจะแบ่งเป็นสองเรือนหลักๆ ซึ่งแบ่งโดยอุณหภูมิต้นไม้ต้องการดังนี้ Flower Dome (ชีวภาพแบบแห้งเย็น) และ Cloud Forest (ชีวภาพแบบชื้นเย็น) และยังมีสวนริมต่างๆ ให้เดินชม **(ไม่รวมค่าเข้าชม Flower Dome และ Cloud Forest)** โดยแต่ละเดือนจะมีการจัดแสดงที่ต่างกันอย่างออกไป





เย็น

บริการอาหาร ณ ภัตตาคาร

จากนั้นนำท่านชม **มารีน่า เบย์แซนด์** รีสอร์ทหรูใหญ่ที่สุดในสิงคโปร์ มารีนา เบย์แซนด์ ประกอบไปด้วยห้องพักกว่า 2,500 ห้อง โรงแรมยังมีไฮไลท์คือ The Sands Sky Park ตั้งอยู่ชั้นที่ 57 ของโรงแรม (ไม่รวมค่าขึ้นตึก) เป็นสถาปัตยกรรมรูปร่างคล้ายเรือตั้งอยู่บนอาคารทั้ง 3 แชนด์สกายพาร์คนี้ถือว่าเป็นสวนลอยฟ้าขนาดใหญ่ที่สุดในโลก มีพื้นที่กว้างขวางกว่า 12,400 ตร.ม. และจัดเป็นสวนลอยฟ้าที่มีความสูง 200 ม. บนสวน ได้รับการตกแต่งอย่างสวยงาม มีต้นไม้ใหญ่ 250 ต้น และไม้ประดับอีก 650 ต้น มีร้านอาหารที่หรูหรา The Sky on 57 และยังมี "มารีนา เบย์แซนด์ คาสีโน" ที่ตั้งอยู่ ในตัวอาคารอันโอ่อ่าอันหรูหราฝั่งตรงข้ามกับตัวโรงแรม จัดว่าเป็นคาสีโนที่เต็มไปด้วยเกมส์การพนันทุกรูปแบบ ซึ่งนักท่องเที่ยว สามารถเพลิดเพลินไปกับเกมส์หลากหลายรูปแบบ โดยมีโต๊ะพนันมากกว่า 600 โต๊ะ มีตู้พนันหยอดเหรียญมากกว่า 1,500 ตู้ อาทิ รูเล็ตต์ แบล็คแจ็ค บาคาร่า ภายในยังมีร้านค้าปลีก และภัตตาคารมากมาย



(หมายเหตุ : ตามกฎหมายของประเทศสิงคโปร์ ท่านที่จะเข้าสถานคาสีโน ต้องแสดงพาสปอร์ตและห้ามเด็กอายุต่ำกว่า 21 ปีเข้า การแต่งกาย สุภาพบุรุษห้ามใส่กางเกงขาสั้น สุภาพสตรีใส่ชุดสุภาพ และห้ามสวมรองเท้าแตะ)



และนอกจากห้างแห่งนี้จะมีสินค้าแบรนด์เนมมากมายแล้วนั้น ยังมีขนมของฝากมากมายให้ท่านได้ช้อปปิ้งกันอย่างเพลินเพลิน และที่พลาดไม่ได้เลยนั้นคือ "IRVINS SKIN FISH & POTATO CHIPS" ที่เป็นขนมที่มีชื่อเสียงอย่างมากในสิงคโปร์ โดยจะมีทั้งหมด 3 รสชาติคือ รสหนังปลาไข่เค็ม รสมันฝรั่งไข่เค็ม และมันฝรั่งรสชาติแบบออริจินัล ท่านใดที่มาสิงคโปร์ไม่ควรพลาด



สำหรับนักช้อปปิ้งทั้งหลายสามารถเลือกซื้อสินค้ายี่ห้อดังๆ ได้มากมาย อาทิ Louis Vuitton, Chanel, Gucci, Hermes, Prada, Burberry, Cartier โดยที่ทุกท่านสามารถชมวีว เมอร์ไลอัน, สิงคโปร์ไฟลเออร์, ดิกแอสฟลานาด และบริเวณ อ่าวมารีนาเบย์ จากมุมมองที่แตกต่าง ซึ่งสวยงามและน่าสนใจเป็นอย่างมาก พร้อมทั้งเพลิดเพลินไปกับโชว์ **Spectra light & Water Show** ซึ่งเป็นโชว์สุดอลังการที่น่าตื่นตาตื่นใจให้กับนักท่องเที่ยวที่ได้มาเยือนสิงคโปร์ คือการแสดงโชว์ Light & Water Show เป็นการแสดง แสง สี เสียง และ สายน้ำ ที่ใหญ่ที่สุดในตะวันออกเฉียงใต้ ณ ลาน PROMANADE ริมหาดอ่าวมารีนา ด้านหน้าของ MARINA BAY SAND (การแสดงเริ่ม 20.00 น. งดการแสดงในกรณีที่ฝนตก หรือมีกิจกรรมของทางห้าง)
พักที่ FRAGRANT SELEGIE HOTEL หรือระดับเทียบเท่า

พักที่

วันที่สอง อีสระเต็มวัน หรือ เลือกซื้อทัวร์ยูนิเวอร์แซล และ ซี อควาเรียม ตามอัธยาศัย (B/-/-)

เช้า

บริการอาหารเช้า ณ ห้องอาหารของโรงแรม

หลังอาหารเช้าหัวหน้าทัวร์พาท่านสู่ **เกาะเซ็นโตซ่า** ด้วยรถไฟฟ้า หรือ TAXI แล้วแต่ความต้องการของท่าน หากท่านไม่ต้องการท่องเที่ยว ณ เกาะเซ็นโตซ่า หัวหน้าทัวร์จะให้คำแนะนำในการท่องเที่ยวแก่ท่านเช่นเดียวกัน

(ไม่รวมค่าเช่า เครื่องเล่น หรือโชว์ต่างๆ และค่าเดินทางไป-กลับ และไม่มีไกด์บริการ) (คำแนะนำ : ควรพกนามบัตรของโรงแรมไปด้วยเพื่อความสะดวกในการเดินทางกลับโรงแรม)



เกาะเซ็นโตซ่า หรือ เกาะมหาสนุก เมื่อก่อนเคยเป็นฐานทัพทางทหาร เมื่อครั้งยังตกเป็นอาณานิคมของประเทศอังกฤษ ป็นใหญ่ที่สุดที่เมื่อก่อนเคยใช้ก็เป็นจัดแสดงโชว์ที่นี้ คือ ฟอर्टซิลโลโซ (Fort Siloso) ในต่อมาทางรัฐบาลได้สร้างขึ้นมาเป็นแหล่งท่องเที่ยวระดับโลก ภายในเกาะเซ็นโตซ่ามีขนาด 5 ตารางกิโลเมตร ภายในเกาะถูกจัดให้มีสถานที่สำหรับท่องเที่ยวหลายที่ ที่สามารถนั่งรถรางฟรีภายในเกาะเชื่อมต่อไปยังสถานที่ท่องเที่ยว อาทิเช่น Universal Studio, Images Of Singapore, Sky Tower, Sentosa Luge & Sky Ride, S.E.A. AQUARIUM โลกใต้น้ำที่ใหญ่ที่สุดในเอเชียตะวันออกเฉียงใต้ และอื่นๆอีกมากมาย

ท่านสามารถเลือกสนุกไปกับ **ยูนิเวอร์แซล สตูดิโอ " Universal Studio of Singapore (ค่าบัตรเข้าชม ท่านละ 1,850 บาท **หรือราคา ณ ปัจจุบัน**)** มีทั้งหมด 7 โซน เปิดบริการ 10:00 – 19:00 น. (เล่นกี่รอบก็ได้ตามใจชอบ) ยูนิเวอร์แซล สตูดิโอ สิงคโปร์ ในพื้นที่ 49 เอเคอร์ในเกาะเซ็นโตซ่า รายล้อมด้วยความเขียวชอุ่มของทะเลสาบ มีรีสอร์ต ห้องพักกว่า 1,800 ห้อง จากโรงแรมระดับหรู 6 ดาวที่หลากหลายรูปแบบ มีทั้งยังมี คาสิโนเปิดบริการตลอด 24 ชั่วโมง ตั้งอยู่ที่โรงแรม Crockford Tower

- 1) **Transformers The Ride 3D** The Ulitmate3D Battle และ Battle star Galactica เครื่องเล่นรถไฟเหาะดีลังการางค์ที่สูงที่สุดในโลก
- 2) **Far Far Away Castel** ปราสาทแห่งวิระบุรุษ เซरिकและเจ้าหญิงฟิโอน่า
- 3) **Madagascar A CrateAdventure** เป็นการนั่งเรือผจญภัยชมสัตว์ต่างๆ เหมือนท่านกำลังอยู่ในภาพยนตร์เรื่อง Madagascar
- 4) **Revenge of The Mummy** ขุดหาสมบัติของฟาโรห์ และค้นหาปริศนาแห่งมัมมี่
- 5) **Water World** ชมการแสดงกิจกรรมผาดโผนต่างๆ จากภาพยนตร์ชื่อดัง แสดงจริง แสง สี เสียง จริง ท่านจะตื่นเต้นประทับใจไม่รู้ลืม
- 6) **Jurassic Park Rapids Adventure** ผจญภัยในดินแดนไดโนเสาร์, เหล่าสัตว์โลกล้านปี
- 7) **Hollywood Boulevard** สัมผัสโรงละครสโตนโรดเวย์ ฮอลลีวูดออลออฟเฟรม ศูนย์รวมแห่งความ บันเทิงของจักรวาลอย่างแท้จริง



หรือเลือกเที่ยวชม **Aquarium** เปิดใหม่ใหญ่ที่สุดในโลกกับ Marine Life Park คือพิพิธภัณฑ์สัตว์น้ำใน ชื่อ **S.E.A. Aquarium** จัดอันดับให้เป็นอควาเรียมใหญ่สุดในเอเชียตะวันออกเฉียงใต้ ถูก ออกแบบให้เป็นอุโมงค์ใต้น้ำเปลือยเพดานเต็มทึ่กับบรรยากาศ ได้ทะเลที่สวยงาม

****อิสระมืออาหารกลางวันและมืออาหารค่ำ เพื่อความสะดวกในการท่องเที่ยว****

พักที่

FRAGRANT SELEGIE HOTEL หรือระดับเทียบเท่า

วันที่สาม วัดเจ้าแม่กวนอิม - วัดพระเชี้ยวแก้ว - ฮาจิเลน - ซ้อปิ้งออร์ชาร์ด - สนามบินชวงกั - กรุงเทพฯ (B/L/-)

เช้า

บริการอาหารเช้า ณ ห้องอาหารของโรงแรม

นำท่านเดินทางเข้า **สักการะเจ้าแม่กวนอิม** ที่ วัดเก่าแก่ และศักดิ์สิทธิ์ ซึ่งเป็นที่เคารพนับถือของคนสิงคโปร์เพื่อเป็นสิริมงคลแก่ทุกท่าน

จากนั้นนำท่านเดินทางเข้าชม **วัดพระเชี้ยวแก้ว** วัดนี้ถูกสร้างขึ้นเมื่อไม่นานมานี้ด้วยทุนสร้างกว่า 53 ล้านเหรียญสิงคโปร์ โดยออกแบบเป็นสถาปัตยกรรมสมัยราชวงศ์ถัง ด้านในจะมี 4 ชั้น แบ่งเป็นโซนต่างๆ เกี่ยวกับศาสนาพุทธ โดยจุดน่าสนใจอยู่ที่ชั้น 4 เป็น พระบรมสารีริกธาตุส่วนพื้นของพระพุทธเจ้า ให้ได้สักการะ เชิญท่านเดินเที่ยวชมอาคารบ้านเรือนของชาวจีนที่ยังคงความเป็นเอกลักษณ์ในย่าน CHINA TOWN บันทึกภาพสถาปัตยกรรมที่สวยงามพร้อมมีของฝากที่ระลึกมากมายให้เลือกซื้อหากัน



จากนั้นนำท่านถ่ายรูปสู่ **ฮาจิเลน** เป็นถนนเล็ก ๆ แห่งหนึ่งในสิงคโปร์ ซึ่งเต็มไปด้วย ซ็อบร้านค้า ร้านอาหาร ที่มีรวดลายสีสันมากมาย มีมุมต่าง ๆ ให้ท่านได้ถ่ายรูป ร้านแต่ละร้านก็จะออกแบบตกแต่งกันอย่างเต็มที่ทั้งภายในและภายนอก รวมถึงอาคารบ้านเรือนที่มีรูปทรงคล้าย ๆ กันนี้ สไตล์ชิโนโปรตุกีส นักท่องเที่ยวทั้งชาวสิงคโปร์ และชาวไทยก็จะมาถ่ายภาพแถมนี้กัน ถือว่าเป็นจุดไฮไลท์ของสิงคโปร์



เที่ยง

บริการอาหารเที่ยง ณ กัดดาการ...พิเศษ เมนูข้าวมันไก่ชื่อดัง

จากนั้นให้ท่านอิสระกับการช้อปปิ้งเดินเลือกชมสินค้าทันสมัยที่ถูกใจ พร้อมชมสินค้า อิเล็กทรอนิกส์คอมพิวเตอร์ กล้องถ่ายรูป กล้องวีดีโอและของเล่นเด็ก ณ บริเวณย่านช้อปปิ้ง **ORCHARD ROAD** ถนนที่ทุกคนที่มาสิงคโปร์ต้องเดินชมและซื้อสินค้า

BRAND NAME ยี่ห้อต่างๆถนนออร์ชาร์ดจัดได้ว่าเป็นแหล่งช้อปปิ้งระดับโลก เพราะว่ามีศูนย์การค้า ร้านค้า และโรงแรมชั้นดีมากมายตั้งอยู่เรียงราย สองฝั่งถนน อาทิเช่น ห้าง TAKASHIMAYA, ISETAN, TANG และอื่นๆอีกมากมาย



(หัวหน้าทัวร์มีการนัดหมาย กรุณาตรงเวลา เพื่อประโยชน์ของสมาชิกส่วนรวม ในกรณีที่ท่านสมาชิกมาหลังเวลานัดหมาย หัวหน้าทัวร์จะใช้วีจากรณญาณในการ เดินทางนำคณะส่วนรวม เดินทางสู่สนามบิน)

18.45 นำท่านเห็นฟ้าสู่ กรุงเทพฯ สายการบิน **SINGAPORE AIRLINES** เที่ยวบินที่ **SQ978**
(บริการอาหารบนเครื่องพร้อมเครื่องดื่ม)

20.10 เดินทางถึง **ท่าอากาศยานสุวรรณภูมิ** กรุงเทพฯ โดยสวัสดิภาพ...พร้อมความประทับใจ

**** หากท่านที่ต้องออกตัวภายใน (เครื่องบิน, รถทัวร์, รถไฟ) กรุณาสอบถามที่เจ้าหน้าที่ทุกครั้งก่อนทำการ ออก ตัวเนื่องจากสายการบินอาจมีการปรับเปลี่ยนไฟล์ท หรือ เวลาบิน โดยไม่ได้แจ้งให้ทราบล่วงหน้า ขอพระคุณทุกท่านที่ใช้บริการ ****

อัตราค่าบริการ

กำหนดการเดินทาง	ผู้ใหญ่ ห้องละ 2-3 ท่าน	1 เด็ก 2 ผู้ใหญ่ เด็กไม่มีเตียง	พักเดี่ยวเพิ่ม	ราคาไม่รวมตัว
18 – 20 เมษายน 2562 เพิ่มฟรีเรียด	12,999	11,999	3,500	8,999
20 – 22 เมษายน 2562 เพิ่มฟรีเรียด	12,999	11,999	3,500	8,999
25 – 27 เมษายน 2562 เพิ่มฟรีเรียด	12,999	11,999	3,500	8,999
26 – 28 เมษายน 2562	12,999	11,999	3,500	8,999
27 – 29 เมษายน 2562	12,999	11,999	3,500	8,999
02 – 04 พฤษภาคม 2562 เพิ่มฟรีเรียด	12,999	11,999	3,500	8,999
03 – 05 พฤษภาคม 2562	12,999	11,999	3,500	8,999
04 – 06 พฤษภาคม 2562	12,999	11,999	3,500	8,999
09 – 11 พฤษภาคม 2562 เพิ่มฟรีเรียด	12,999	11,999	3,500	8,999
10 – 12 พฤษภาคม 2562	12,999	11,999	3,500	8,999
11 – 13 พฤษภาคม 2562	12,999	11,999	3,500	8,999
17 – 19 พฤษภาคม 2562	12,999	11,999	3,500	8,999
18 – 20 พฤษภาคม 2562	12,999	11,999	3,500	8,999
23 – 25 พฤษภาคม 2562 เพิ่มฟรีเรียด	11,999	10,999	3,500	8,999
24 – 26 พฤษภาคม 2562	12,999	11,999	3,500	8,999
25 – 27 พฤษภาคม 2562	12,999	11,999	3,500	8,999
30 พ.ค. – 01 มิ.ย. 2562 เพิ่มฟรีเรียด	12,999	11,999	3,500	8,999
31 พ.ค. – 02 มิ.ย. 2562	12,999	11,999	3,500	8,999
01 – 03 มิถุนายน 2562	12,999	11,999	3,500	8,999
06 – 08 มิถุนายน 2562 เพิ่มฟรีเรียด	12,999	11,999	3,500	8,999
13 – 15 มิถุนายน 2562 เพิ่มฟรีเรียด	11,999	10,999	3,500	8,999
14 - 16 มิถุนายน 2562	12,999	11,999	3,500	8,999
15 – 17 มิถุนายน 2562	12,999	11,999	3,500	8,999
21 – 23 มิถุนายน 2562	12,999	11,999	3,500	8,999
22 – 24 มิถุนายน 2562	12,999	11,999	3,500	8,999
27 – 29 มิถุนายน 2562 เพิ่มฟรีเรียด	11,999	10,999	3,500	8,999
28 – 30 มิถุนายน 2562	12,999	11,999	3,500	8,999
29 มิ.ย. – 01 ก.ค. 2562 เพิ่มฟรีเรียด	11,999	10,999	3,500	8,999

**** โรงแรมมีห้องพักแบบ 3 ท่านต่อห้องอย่างจำกัด
ในกรณีห้องพักแบบ 3 ท่านเต็ม ขอสงวนสิทธิ์ในการเปลี่ยนแปลงโรงแรม
โดยทางบริษัทจะดูแลเรื่องการเดินทางและอำนวยความสะดวกในการเช็คอินให้แก่ท่าน
ยกเว้นเด็กอายุต่ำกว่า 8 ปีเท่านั้น ที่สามารถพักห้อง 2 ท่านกับผู้ใหญ่แบบไม่เสริมได้****

**** ราคาเด็กอายุไม่เกิน 2 ปี 3,900 บาท****

*****ค่าบริการข้างต้น ยังไม่รวมค่าที่ปคนขับรถ มัคคเทศก์ท้องถิ่น
และหัวหน้าทัวร์ท่านละ 40 SGD /ทริป/ต่อท่าน*****

**โปรแกรมท่องเที่ยว และโรงแรมที่พักที่อาจมีการสลับปรับเปลี่ยน
ขึ้นอยู่กับความเหมาะสมเป็นหลักโดยจะคำนึงถึงผลประโยชน์ของลูกค้าเป็นหลัก**

**การเดินทางในแต่ละครั้งจะต้องมีผู้โดยสารจำนวน 15 ท่านขึ้นไป ถ้าผู้โดยสารไม่ครบจำนวน ดังกล่าว บริษัทฯ
ขอสงวนสิทธิ์ในการเลื่อนการเดินทาง หรือเปลี่ยนแปลงราคา**

อัตราค่าบริการนี้รวม

- ค่าตัวเครื่องบินไป-กลับ พร้อมคณะ
- ค่าภาษีสนามบินทุกแห่งที่มี
- ค่านำหนักกระเป๋าสัมภาระท่านละไม่เกิน 20 กก.
- ค่ารถรับ-ส่ง และนำเที่ยวตามรายการ
- ค่าที่พักตามที่ระบุในรายการพักห้องละ 2 หรือ 3 ท่าน
- ค่าเข้าชมสถานที่ต่างๆ ตามรายการ
- ค่าอาหารตามมือที่ระบุในรายการ
- ค่าจ้างมัคคเทศก์บริการตลอดการเดินทาง
- ค่าประกันอุบัติเหตุระหว่างเดินทาง วงเงินท่านละ 1,000,000 บาท (เงื่อนไขตามกรมธรรม์)

อัตราค่าบริการนี้ไม่รวม

- ค่าใช้จ่ายส่วนตัวนอกเหนือจากรายการที่ระบุ เช่น ค่าทำหนังสือเดินทาง ค่าโทรศัพท์ ค่าโทรศัพท์ทางไกล ค่าอินเตอร์เน็ต ค่าซักรีด มินิบาร์ ในห้อง รวมถึงค่าอาหารและเครื่องดื่มที่สั่งเพิ่มนอกเหนือรายการ(กรุณาสอบถามจากหัวหน้าทัวร์ก่อนการใช้บริการ)
- ค่าที่ปคนขับรถ หัวหน้าทัวร์ และมัคคเทศก์ท้องถิ่น ท่านละ 40 เหรียญ/ทริป/ต่อท่าน
- ค่าภาษีมูลค่าเพิ่ม 7% และภาษีหัก ณ ที่จ่าย 3%

เงื่อนไขการชำระค่าบริการ

1. นักท่องเที่ยวหรือเอเจนซี่ต้องชำระเงินมัดจำจำนวน 5,000 บาท เพื่อสำรองที่นั่ง
2. นักท่องเที่ยวหรือเอเจนซี่ต้องชำระค่าบริการส่วนที่เหลือทั้งหมดก่อนวันเดินทางอย่างน้อย 21 วัน กรณีนักท่องเที่ยวหรือเอเจนซี่ไม่ชำระเงิน หรือชำระเงินไม่ครบภายในกำหนด รวมถึงกรณีเช็คของท่านถูกปฏิเสธการจ่ายเงินไม่ว่ากรณีใดๆ ให้ถือว่านักท่องเที่ยวละสิทธิการเดินทางในทัวร์นั้นๆ
3. การติดต่อใดๆ กับทางบริษัทฯ เช่น แฟกซ์ อีเมล หรือจดหมายฯ ต้องทำในวันเวลาทำการของทางบริษัทฯ ดังนี้ วันจันทร์ ถึงศุกร์ เวลา 9.00 น. – 18.00 น. และวันเสาร์ เวลา 9.00 น. – 14.00 น. นอกจากวันเวลาดังกล่าวและวันหยุดนักขัตฤกษ์ที่รัฐบาลประกาศในปีนั้นๆถือว่าเป็นวันหยุดทำการของทางบริษัทฯ

เงื่อนไขการยกเลิกการเดินทาง

1. กรณีที่นักท่องเที่ยวหรือเอเจนซี่ต้องการขอยกเลิกการเดินทาง หรือเลื่อนการเดินทาง นักท่องเที่ยวหรือเอเจนซี่(ผู้มีชื่อในเอกสารการจอง) จะต้องแฟกซ์ อีเมล หรือเดินทางมาเซ็นเอกสารการยกเลิกที่บริษัทอย่างใดอย่างหนึ่งเพื่อแจ้งยกเลิกการจองกับทางบริษัทฯ เป็นลายลักษณ์อักษรทางบริษัทไม่รับยกเลิกการจองผ่านทางโทรศัพท์ไม่ว่ากรณีใดๆ
2. กรณีนักท่องเที่ยวหรือเอเจนซี่ต้องการขอรับเงินค่าบริการคืน นักท่องเที่ยวหรือเอเจนซี่ (ผู้มีชื่อในเอกสารการจอง) จะต้องแฟกซ์ อีเมล หรือเดินทางมาเซ็นเอกสารการขอรับเงินคืนที่บริษัทอย่างใดอย่างหนึ่งเพื่อทำเรื่องขอรับเงินค่าบริการคืน โดยแนบหนังสือมอบอำนาจพร้อมหลักฐานประกอบการมอบอำนาจ หลักฐานการชำระเงินค่าบริการต่างๆ และหน้าสมุดบัญชีธนาคารที่ต้องการให้นำเงินเข้าให้ครบถ้วน โดยมีเงื่อนไขการคืนเงินค่าบริการดังนี้
 - 2.1 ยกเลิกก่อนวันเดินทางไม่น้อยกว่า 30 วัน คืนเงินค่าบริการร้อยละ 100 ของค่าบริการที่ชำระแล้ว
 - 2.2 ยกเลิกก่อนวันเดินทางไม่น้อยกว่า 15 วัน คืนเงินค่าบริการร้อยละ 50 ของค่าบริการที่ชำระแล้ว
 - 2.3 ยกเลิกก่อนวันเดินทางน้อยกว่า 15 วัน ไม่คืนเงินค่าบริการที่ชำระแล้วทั้งหมดทั้งนี้ ทางบริษัทฯ จะหักค่าใช้จ่ายที่ได้จ่ายจริงจากค่าบริการที่ชำระแล้วเนื่องในการเตรียมการจัดการนำเที่ยวให้แก่นักท่องเที่ยว เช่น การสำรองที่นั่งตัวเครื่องบิน การจองที่พัก ฯลฯ
3. การเดินทางที่ต้องการันตีมัดจำหรือซื้อขาดแบบมีเงื่อนไข หรือเที่ยวบินเหมาลำ Charter Flight หรือ Extra Flight กับสายการบิน หรือผ่านตัวแทนในประเทศหรือต่างประเทศ จะไม่มีการคืนเงินมัดจำหรือค่าบริการทั้งหมด
4. การติดต่อใดๆ กับทางบริษัทฯ เช่น แฟกซ์ อีเมล หรือจดหมายฯ ต้องทำในวันเวลาทำการของทางบริษัทฯ ดังนี้ วันจันทร์ ถึงศุกร์ เวลา 9.00 น. – 18.00 น. และวันเสาร์ เวลา 9.00 น. – 14.00 น. นอกจากวันเวลาดังกล่าวและวันหยุดนักขัตฤกษ์ที่รัฐบาลประกาศในปีนั้นๆถือว่าเป็นวันหยุดทำการของทางบริษัทฯ
5. ทางบริษัทฯ ขอสงวนสิทธิ์ในการยกเลิกการเดินทางกรณีมีนักท่องเที่ยวเดินทางไม่ถึง 15 คน

เงื่อนไขและข้อกำหนดอื่นๆ

1. ทัวร์นี้สำหรับผู้มีวัตถุประสงค์เพื่อการท่องเที่ยวเท่านั้น
2. ทัวร์นี้เป็นทัวร์แบบเหมา หากท่านไม่ได้ร่วมเดินทางหรือใช้บริการตามที่ระบุไว้ในรายการไม่ว่าบางส่วนหรือทั้งหมด หรือถูกปฏิเสธการเข้า-ออกเมืองด้วยเหตุผลใดๆ ทางบริษัทฯ จะไม่คืนเงินค่าบริการไม่ว่าบางส่วนหรือทั้งหมดให้แก่ท่าน
3. ทางบริษัทฯ ขอสงวนสิทธิ์ในการยกเลิกการเดินทางในกรณีที่นักท่องเที่ยวร่วมเดินทางน้อยกว่า 15 ท่าน โดยจะแจ้งให้กับนักท่องเที่ยวหรือเอเจนซี่ทราบล่วงหน้าอย่างน้อย 7 วันก่อนการเดินทางสำหรับประเทศที่ไม่มีวีซ่า และอย่างน้อย 10 วันก่อนการเดินทางสำหรับ

ประเทศที่มีวีซ่า แต่หากทางนักท่องเที่ยวทุกท่านยินดีที่จะชำระค่าบริการเพิ่มจากการที่มีนักท่องเที่ยวร่วมเดินทางน้อยกว่าที่ทางบริษัทกำหนดเพื่อให้คณะเดินทางได้ ทางเรายินดีที่จะให้บริการต่อไป

4. ทางบริษัทขอสงวนสิทธิ์ไม่รับผิดชอบค่าเสียหายจากความผิดพลาดในการสะกดชื่อ นามสกุล คำนานำชื่อ เลขที่หนังสือเดินทางและอื่นๆ เพื่อใช้ในการจองตั๋วเครื่องบิน ในกรณีที่นักท่องเที่ยวหรือเอเจนซีมิได้ส่งหน้าหนังสือเดินทางให้กับทางบริษัทพร้อมการชำระเงินมัดจำ
5. ทางบริษัทขอสงวนสิทธิ์ในการเปลี่ยนแปลงรายการการเดินทางตามความเหมาะสมเพื่อให้สอดคล้องกับสถานการณ์ ภูมิอากาศ และเวลา ณ วันที่เดินทางจริงของประเทศที่เดินทาง ทั้งนี้บริษัทจะคำนึงถึงความปลอดภัยของนักท่องเที่ยวส่วนใหญ่เป็นสำคัญ
6. ทางบริษัทขอสงวนสิทธิ์ไม่รับผิดชอบใดๆ ต่อความเสียหายหรือค่าใช้จ่ายใดๆ ที่เพิ่มขึ้นของนักท่องเที่ยวที่มีได้เกิดจากความผิดของทางบริษัท เช่น ภัยธรรมชาติ การจลาจล การนัดหยุดงาน การปฏิวัติ อุบัติเหตุ ความเจ็บป่วย ความสูญหายหรือเสียหายของสัมภาระ ความล่าช้า เปลี่ยนแปลง หรือการบริการของสายการบิน เหตุสุดวิสัยอื่น เป็นต้น
7. อัตราค่าบริการนี้คำนวณจากอัตราแลกเปลี่ยนเงินตราต่างประเทศ ณ วันที่ทางบริษัทเสนอราคา ดังนั้น ทางบริษัทขอสงวนสิทธิ์ในการปรับราคาค่าบริการเพิ่มขึ้น ในกรณีที่มีการเปลี่ยนแปลงอัตราแลกเปลี่ยนเงินตราต่างประเทศ ค่าตั๋วเครื่องบิน ค่าภาษี-เชื้อเพลิง ค่าประกันภัยสายการบิน การเปลี่ยนแปลงเที่ยวบินฯลฯ
8. มัคคเทศก์ พนักงาน หรือตัวแทนของทางบริษัท ไม่มีอำนาจในการให้คำสัญญาใดๆ แทนบริษัท เว้นแต่มีเอกสารลงนามโดยผู้มีอำนาจของบริษัทกำกับเท่านั้น

ข้อแนะนำก่อนการเดินทาง

1. กรรณฯ แยกของเหลว เจล สเปรย์ ที่จะนำติดตัวขึ้นเครื่องบิน ต้องมีขนาดบรรจุภัณฑ์ไม่เกิน 100 มิลลิลิตรต่อชิ้น และรวมกันทุกชิ้นไม่เกิน 1,000 มิลลิลิตร โดยแยกใส่ถุงพลาสติกใสซึ่งมีซิปล็อคปิดสนิท และสามารถนำออกมาให้เจ้าหน้าที่ตรวจได้อย่างสะดวก ณ จุดเอ็กซ์เรย์ อนุญาตให้ถือได้ท่านละ 1 ใบเท่านั้น ถ้าสิ่งของดังกล่าวมีขนาดบรรจุภัณฑ์มากกว่าที่กำหนดจะต้องใส่กระเป๋าใบใหญ่และฝากเจ้าหน้าที่โหลดใต้ท้องเครื่องบินเท่านั้น
2. สิ่งของที่มีลักษณะคล้ายกับอาวุธ เช่น กรรไกรตัดเล็บ มีดพก แหนบ อุปกรณ์กีฬาฯ จะต้องใส่กระเป๋าใบใหญ่และฝากเจ้าหน้าที่โหลดใต้ท้องเครื่องบินเท่านั้น
3. เกาะสังคโปร์ มีกฎหมายห้ามนำผลิตภัณฑ์ หมากฝรั่ง บุหรี่ ทุกชนิดเข้าประเทศ ผู้ที่ฝ่าฝืนหากเจ้าหน้าที่ตรวจพบจะถูกจับปรับในอัตราที่สูงมาก สำหรับ บุหรี่ สามารถไปซื้อที่ร้านค้าสะดวกซื้อบนเกาะสังคโปร์ได้
