



GT-SIN 3K001

SINGAPORE









สิงคโปร์ สุดคุ้ม สบาย...สบาย 3วัน 2คืน

โดยสายการบิน Jetstar Airways



1. เข้าชม GARDEN BY THE BAY สวนพฤกษศาสตร์ที่ใหญ่ที่สุดในสิงคโปร์
2. ช้อปโป๊งจ๊วใจ ณ ถนน ORCHARD RD
3. ชมแลนด์มาร์คแห่งใหม่ของสิงคโปร์ ดิคมารีน่าเบย์แซนด์โรงแรมหรู+คาสิโนระดับ6ดาว
4. ถ่ายรูปคู่เมอร์ไลออน ขอพรเจ้าแม่กวนอิม
พิเศษ !! ลิ้มรส ข้าวมันไก่ BOON TONG KEE และ SONG FA บักกั๊ดเต้

รายละเอียดการเดินทาง

วัน	โปรแกรมการเดินทาง	เช้า	เที่ยง	เย็น	โรงแรมที่พัก
1	กรุงเทพฯ – สนามบินชางฮี –GARDEN BY THE BAY– วัดเจ้าแม่กวนอิม – ย่านClarke Quay - มารีน่าเบย์แซนด์				Fragrance Riverside Hotelหรือเทียบเท่า
2	Free Day - Universal Studio of Singapore(ไม่รวมUNIVERSAL STUDIO)		-	-	Fragrance Riverside Hotelหรือเทียบเท่า
3	ซิดดีทาวน์เมอไลอัน –ย่านลิตเติ้ลอินเดียน- วัดพระเชี้ยวแก้ว –ย่านไชน่าทาวน์ – ซุปป์ิงถนนออร์ชาร์ด-สนามบินชางฮี – สนามบินสุวรรณภูมิ กรุงเทพฯ		-		

เครื่องบินแอร์บัส A-320
ที่นั่งแบบ 3-3

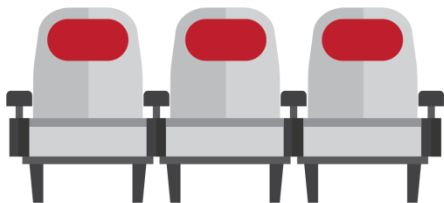

น้ำหนักสัมภาระ
ขาไป – ขากลับ 25 กก.



วันแรกของการเดินทาง

กรุงเทพฯ –สิงคโปร์ - GARDEN BY THE BAY– วัดเจ้าแม่กวนอิม – ย่าน Clarke Quay - มารีน่า เบย์ แซนด์

06.30 น. คณะพร้อมกันที่สนามบินสุวรรณภูมิชั้น4 เคาน์เตอร์ E ประตู3อาคารผู้โดยสารขาออก

สายการบินJetstarโดยมีเจ้าหน้าที่ของบริษัทฯคอยต้อนรับและอำนวยความสะดวกในการเช็คอินเอกสารและสัมภาระ

09.25 น. เดินทางสู่ สิงคโปร์ โดยสายการบิน Jetstarเที่ยวบินที่ 3K512

12.40 น. เดินทางถึง สนามบินชางฮีประเทศสิงคโปร์ ผ่านพิธีการตรวจคนเข้าเมืองจากนั้นนำท่านเดินทางเข้าสู่ตัวเมืองสิงคโปร์ที่มีการจัดผังเมืองอย่างเป็นระเบียบเรียบร้อยและสะอาดสะอ้านจนหลายๆ ท่านต้องทึ่ง (เวลาท่องเที่ยวเร็วกว่าประเทศไทย 1 ชั่วโมง)

กลางวัน รับประทานอาหารเที่ยง ณ ภัตตาคารBOON TONG KEE ข้าวมันไก่ชื่อดัง ระดับ 5 ดาว

บ่าย จากนั้นนำท่านเดินทางสู่ แหล่งท่องเที่ยวแห่งใหม่ล่าสุดบนเกาะสิงคโปร์ **GARDEN BY THE BAY** อิสระให้ท่านได้ชมการจัดสวนที่ใหญ่ที่สุดบนเกาะสิงคโปร์ ขึ้นชมกับต้นไม้ขนาดยักษ์ และเป็นศูนย์กลางการพัฒนาอย่างต่อเนื่องแห่งชาติของ Marina Bay บริหารโดยคณะกรรมการอุทยานแห่งชาติสิงคโปร์ นอกจากนี้ยังมีทางเดินลอยฟ้าเชื่อมต่อกับ **Super tree** คู่ที่มีความสูงเข้าด้วยกัน มีไว้สำหรับให้ผู้ที่มาเยือนสามารถมองเห็นสวนจากมุมสูงขึ้น 50 เมตร บนยอดของ Super tree สามารถเห็นทัศนียภาพอันงดงามของอ่าวและสวนโดยรอบ โดยรอบ **(ไม่รวมค่าขึ้นลิฟต์สำหรับ Super Tree 8 SGD (208 บาท) + และ 2 Domes 28 SGD (700 บาท)**



นำท่านเดินทางสู่ วัดเจ้าแม่กวนอิม Kwan Im Thong Hood Cho Temple วัดนี้เป็นวัดที่มีชื่อเสียงอย่างมากทั้งชาวสิงคโปร์และนักท่องเที่ยวนับถือว่าศักดิ์สิทธิ์มาก ความเชื่ออันศักดิ์สิทธิ์ในองค์เจ้าแม่กวนอิมนั้น มาจากคนที่มาไหว้ขอพรแล้วประสบความสำเร็จนั่นเอง วัดนี้สร้างขึ้นก่อนสงครามโลกครั้งที่ 2 ในปี 1884 โดยคนจีนที่อพยพมาตั้งรกรากอยู่ในประเทศสิงคโปร์ เพื่อสักการะเจ้าแม่กวนอิม และใช้เป็นศูนย์กลางสำหรับพบปะ พูดคุย ประชุม เรื่องราวต่าง ๆ จนกระทั่งเกิดสงครามโลก บริเวณแห่งนี้ถูกระเบิดโจมตีพังพินาศไปตามๆ กัน แต่ปฏิหาริย์อย่างหนึ่งที่สถานที่ประดิษฐานเจ้าแม่กวนอิมแห่งนี้กลับไม่ได้รับความเสียหายใดๆ จากระเบิดครั้งนั้นเลย ทำให้หลายคนเชื่อว่าเป็นเรื่องความศักดิ์สิทธิ์ หรือปฏิหาริย์

ค่ำ รับประทานอาหารค่ำ ณ ภัตตาคาร Song Fa (BukKutTeh)

นำท่านอิสระชมแสงสียาน **Clarke Quay** ตั้งอยู่บริเวณปากแม่น้ำสิงคโปร์ มีประวัติยาวนานมาร่วม 150 ปี ในฐานะที่เป็นท่าเทียบเรือเก่าแก่ทุกวันนี้ "คลาร์ควีย์" ก็ยังเต็มไปด้วยสีสันของความหลากหลายทั้งผู้คนที่พักผ่อนเปลี่ยนกันมาเยือน โกดังสินค้าถูกปรับเป็นร้านอาหารหรูหรา ผับ บาร์ และแหล่งบันเทิงที่ต้อนรับนักท่องเที่ยวทั้งกลางวันและกลางคืน **(ไม่รวมค่าล่องเรือ 25SGD)**

จากนั้นอิสระ "มารีนา เบย์ แซนด์" รีสอร์ทหรูใหญ่ที่สุดในสิงคโปร์มารีนา เบย์ แซนด์ส ประกอบด้วยห้องพักและห้องสูงกว่า 2,561 ห้อง โรงแรมยังมีไฮไลท์ คือ **The Sands Sky Park** ตั้งอยู่ชั้นที่ 57 ของโรงแรม **(ไม่รวมค่าขึ้นลิฟท์ 23 SGD ประมาณ 600 บาท)** เป็นสถาปัตยกรรมรูปร่างคล้ายเรือตั้งอยู่บนอาคารทั้ง 3 แซนด์ส สกาย พาร์คนี้ถือว่าเป็นสวนลอยฟ้าขนาดใหญ่ที่สุดในโลก มีพื้นที่กว้างขวางกว่า 12,400 ตร.ม. และจัดเป็นสวนลอยฟ้าที่มีความสูง 200 ม. บนสวนได้รับการตกแต่งอย่างสวยงาม มีต้นไม้ใหญ่ 250 ต้น และไม้ประดับอีก 650 ต้น มีร้านอาหารที่หรูหรา รวมถึง The Sky on 57 และยังมี "มารีนา เบย์ แซนด์ส คาสิโน" ที่ตั้งอยู่ในตัวอาคารอันโอ่อ่าหรูหราฝั่งตรงข้ามกับตัวโรงแรม จัดว่าเป็นคาสิโนที่เต็มไปด้วยเกมการพนันทุกรูปแบบ ซึ่งนักท่องเที่ยวสามารถเพลิดเพลินไปกับเกมหลากหลายรูปแบบ โดยมีโต๊ะพนันมากกว่า 600 โต๊ะ มีตู้พนันหยอดเหรียญมากกว่า 1,500 ตู้ อาทิ รูเล็ตต์ แบล็คแจ็ค บาคาร่า และ ไฮโลว์ และตู้พนันหยอดเหรียญ ภายในยังมีร้านค้าปลีกและภัตตาคารมากมาย สำหรับนักท่องเที่ยวทั้งหลายสามารถเลือกซื้อสินค้ายี่ห้อดัง ๆ ได้มากมาย อาทิ Louis Vuitton, Chanel, Gucci, Herms, Prada, Burberry, Cartier



ชมการแสดงโชว์แสง สี เสียงและน้ำ ที่ใหญ่ที่สุดใน South East Asia กับการแสดงที่มีชื่อว่า Wonderful Light Show การแสดงนี้ จัดขึ้นที่ลาน Promenade หน้า **Marina Bay Sands** เป็นลานที่นั่งหันหน้าออกทางอ่าว Marina

พักที่ จากนั้นเข้าสู่ที่พัก **Fragrance Selegie / Value Thomson / Quality Hotel / Santa Grand Bugis / D'resort / Oxford Hotel** หรือเทียบเท่า 3 ดาว+++

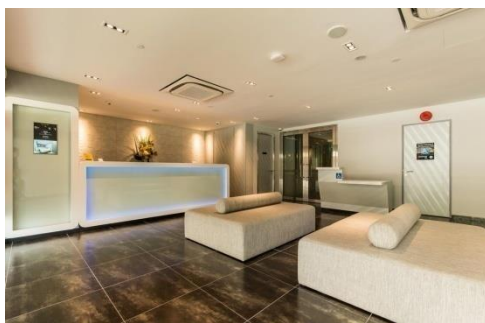

วันที่สองของการเดินทาง

Free Day อิสระเที่ยวเต็มวันหรือ เลือกซื้อทัวร์เสริม Universal Studios Singapore

เช้า รับประทานอาหารเช้า ณ ห้องอาหารของโรงแรม

Universal Studio of Singapore (ไม่รวมค่าบัตร/ไม่รวมรถ รับ-ส่ง)

***** Optional บัตรผู้ใหญ่/เด็ก ท่านละ 2,000 บาท รวมรถไป-กลับ(นั่งได้สูงสุด 8 ท่าน) [ราคาอาจมีการเปลี่ยนแปลง และ สงวนสิทธิ์เฉพาะลูกค้าที่จองก่อนเดินทางเท่านั้น]*****

Universal Studio of Singapore มีทั้งหมด 7 โซน เปิดบริการ 10:00 – 18:00 น.(เล่นกี่รอบก็ได้ตามใจชอบ) ยูนิเวอร์แซล สตูดิโอ สิงคโปร์ ในพื้นที่ 49เอเคอร์ ในเกาะเซ็นโตซ่ารายล้อมด้วยความเขียวข่มของทะเลสาบมีรีสอร์ตห้องพัก 1,800 ห้อง จากโรงแรมระดับหรู 6 ดาวที่หลากหลายรูปแบบ มีทั้งยังมี คาสีโน เปิดบริการตลอด 24 ชั่วโมง ตั้งอยู่ที่โรงแรม Crockford Tower

1) พบกับเครื่องเล่นใหม่ล่าสุด **Transformers The Ride : The Ultimate 3D Battle** และ BattlestarGalacticaเครื่องเล่นรถไฟเหาะดีลิ่งการางคู่ที่สูงที่สุดในโลก

2) Far Far Away Castel ปราสาทแห่งวิระบุรุษ เซิร์คและเจ้าหญิงฟิโอน่า

3) Madagascar A Crate Adventureเป็นการนั่งเรือผจญภัยชมสัตว์ต่างๆ เหมือนท่านกำลังอยู่ในภาพยนตร์เรื่อง Madagascar

4) Revenge of The Mummy ชุดหาส5) Water World ชมการแสดง

กิจกรรมผาดโผนต่างๆ จากภาพยนตร์ชื่อดัง แสดงจริง แสง สี เสียง จริง ท่านจะตื่นเต้นประทับใจไม่รู้ลืมมัดติของฟาโรห์ และ ค้นหาปริศนาแห่งมัมมี่

6) Jurassic Park Rapids Adventure ผจญภัยในดินแดนไดโนเสาร์, เหล่าสัตว์โลกล้านปี

7) Hollywood Boulevard สัมผัสโรงละครสโตร์บรอดเวย์ ฮอลลีวูด วอล์กออฟเฟรม ศูนย์รวมแห่งความบันเทิงของจักรวาลอย่างแท้จริง

มีอาหารให้เลือกมากมายกว่า 56 ร้าน หลากหลายสไตล์ ทั้งในส่วนของยูนิเวอร์แซลและในส่วนของ Festive Walk, New York Town, Food Court Center หลังอิสระอาหารกลางวัน ท่านสามารถเข้าเสียงโชค

ในคาสีโน โดยคาสีโนแห่งแรกของประเทศสิงคโปร์ที่ใช้การลงทุนมหาศาลเพื่อตั้งตูดนักท่องเที่ยงให้มาเข้าชมความอลังการระดับชาติที่ได้รับอนุญาตจากรัฐบาลอย่างถูกต้องตามกฎหมาย อิสระกับเกมส์ต่าง ๆ อาทิเช่น สล็อตแมชชีน แบล็คแจ็ค รูเล็ต ไฮโลวง ฯลฯ (หมายเหตุ ตามกฎหมายของประเทศสิงคโปร์ ท่านที่จะเข้าคาสีโนต้องแสดงพาสปอร์ตและห้ามมีอายุต่ำกว่า 21 ปี การแต่งกาย สุภาพบุรุษห้ามใส่กางเกงขาสั้น สุภาพสตรีใส่ชุดสุภาพ และห้ามสวมรองเท้าแตะ)หรือ อิสระช้อปปิ้งสินค้าแบรนด์เนมมากมายที่กาลาเรีย รวมทั้งของฝากที่ระลึกหลังจากความสนุกสนานจบลงเรียบร้อยแล้ว ท่านสามารถเดินเล่นใน Festival Walk ที่เปิดตลอด 24 ชั่วโมง

***** สามารถเลือกซื้อ Optional Tour S.E.A. Aquarium****เป็นพิพิธภัณฑ์สัตว์น้ำเปิดใหม่ใหญ่ที่สุดในโลกกับ Marine Life Park (ไม่รวมค่าเข้า 34SGD) จัดอันดับให้เป็นอควาเรียมใหญ่สุดในเอเชียตะวันออกเฉียงใต้ถูกออกแบบให้เป็นอุโมงค์ใต้น้ำ



สามารถบรรจุน้ำเค็มได้กว่า 45 ล้านลิตร รวมสัตว์ทะเลกว่า 800 สายพันธุ์ รวมรวมสัตว์น้ำกว่า 100,000 ตัว ตกแต่งด้วยฉาก
ปรักหักพังของเรือ ภายในได้จำลองความอุดมสมบูรณ์ของทะเลต่างๆ ทั่วโลก

***** (อิสระอาหารกลางวัน+เย็น เพื่อความสะดวกในการท่องเที่ยวสวนสนุก) *****

พักที่ จากนั้นเข้าสู่ที่พัก **Fragrance Selegie / Value Thomson/ Quality Hotel / Santa Grand Bugis / D'resort / Oxford Hotel** หรือเทียบเท่า 3 ดาว+++

วันที่สามของการเดินทาง

**ซีดีทาวน์ เมอไลออน – ย่านลิตเติ้ลอินเดียน – พระเชี้ยวแก้ว ย่านไชน่าทาวน์ – ซี
อปปิงถนนออร์ชาร์ด – สนามบิน – กรุงเทพฯ**

เช้า รับประทานอาหารเช้า ณ ห้องอาหารของโรงแรม

นำท่าน ถ่ายรูปคู่กับ **เมอร์ไลออน** สัญลักษณ์ของประเทศสิงคโปร์ โดยรูปปั้นครึ่งสิงโตครึ่งปลาที่หันหน้าออกทางอ่าวมารินา มีทัศนียภาพที่สวยงามโดเด่นนำท่านเดินทางสู่ **ย่านไชน่าทาวน์** ชม **วัดพระเชี้ยวแก้ว (Buddha Tooth Relic Temple)** สร้างขึ้นเพื่อเป็นที่ประดิษฐานพระเชี้ยวแก้วของพระพุทธเจ้า วัดพระพุทธศาสนาแห่งนี้สร้าง สถาปัตยกรรม สมัยราชวงศ์ถัง วางศิลาฤกษ์ เมื่อวันที่ 1 มีนาคม 2005 ค่าใช้จ่ายในการก่อสร้างทั้งหมด ราว 62 ล้านเหรียญสิงคโปร์ (ประมาณ 1500 ล้านบาท) ชั้นล่างเป็นห้องโถงใหญ่ใช้ประกอบศาสนพิธีชั้น 2-3 เป็นพิพิธภัณฑ์และห้องหนังสือ ชั้น 4 เป็นที่ประดิษฐานพระเชี้ยวแก้ว (ห้ามถ่ายภาพ) ให้ได้สักการะองค์เจ้าแม่กวนอิม และใกล้กันก็เป็นวัดแขกซึ่งมีศิลปกรรมตกแต่งที่สวยงาม พร้อมเดินเล่นช้อปปิ้ง ช้อของที่ระลึกตามอัธยาศัย ประมาณ 1 ชม.



นำท่านเดินทางไปยัง **ย่านลิตเติ้ลอินเดียน** สัมผัสบรรยากาศสีสันแห่งวัฒนธรรมของชาวอินเดียตามช้อปปิ้ง ใครมาช้อปปิ้งอาจจะนึกว่ากำลังเที่ยวอยู่ในประเทศอินเดีย ไม่ใช่สิงคโปร์ โดยมีอาคารบ้านเรือนต่างๆ ในสไตล์โคโรเนียลถูกนำมาทาสีสดๆ ให้ดูสวยงามแปลกตาในสมัยก่อนเป็นสถานที่ซื้อขายแลกเปลี่ยนสิ่งของต่างๆ ตั้งแต่เสื้อผ้า ดอกไม้ สนามแข่งม้า ให้ท่านได้ใช้เวลาถ่ายรูปเก็บเป็นความทรงจำประมาณ 30 นาที

บายนำท่านอิสระช้อปปิ้งย่านถนนออร์ชาร์ด อย่างจุใจ

***** (อิสระอาหารกลางวัน เพื่อความสะดวกในการท่องเที่ยว) *****

ได้เวลาสมควรเดินทางสู่ **สนามบินชางเกี**

19.10 น. ออกเดินทางสู่กรุงเทพฯ โดยสายการบินJetstarเที่ยวบินที่ 3K513

20.35 น. เดินทางกลับถึงสนามบินสุวรรณภูมิโดยสวัสดิภาพพร้อมความประทับใจ

**** หากท่านที่ต้องออกตัวภายใน (เครื่องบิน, รถทัวร์, รถไฟ) กรุณาสอบถามที่เจ้าหน้าที่ทุกครั้งก่อนทำการออกตัวเนื่องจากสายการบินอาจมีการปรับเปลี่ยนไฟล์ท์ หรือ เวลาบิน โดยไม่ได้แจ้งให้ทราบล่วงหน้า ****

หมายเหตุ : สำหรับผู้เดินทางที่อายุไม่ถึง 18 ปี และไม่ได้เดินทางกับบิดา มารดา ต้องมีจดหมายยินยอมให้บุตรเดินทางไปต่างประเทศจากบิดาหรือมารดาแนบมาด้วย

โปรดตรวจสอบ PASSPORT: กรุณานำพาสปอร์ตติดตัวมาในวันเดินทาง พาสปอร์ตต้องมีอายุไม่ต่ำกว่า 6 เดือน หรือ 180 วันขึ้นไปก่อนการเดินทาง และต้องมีหน้ากระดาษอย่างต่ำ 6 หน้า

สิงคโปร์ สุดคุ้ม สบาย...สบาย 3 วัน 2 คืน

โดยสายการบินJetstar Airway (3K)

กำหนดการเดินทาง	ผู้ใหญ่พักห้องละ 2 ท่าน	เด็กมีเตียงพักกับ ผู้ใหญ่ 2 ท่าน	เด็กไม่มีเตียงพัก กับผู้ใหญ่ 2 ท่าน	พักเดี่ยวเพิ่ม
19-21 มกราคม 2561	11,991	11,991	10,991	5,000
26-28 มกราคม 2561	11,991	11,991	10,991	5,000
02-04 กุมภาพันธ์ 2561	11,991	11,991	10,991	5,000
09-11 กุมภาพันธ์ 2561	11,991	11,991	10,991	5,000
17-19 กุมภาพันธ์ 2561	11,991	11,991	10,991	5,000
03-05 มีนาคม 2561	11,991	11,991	10,991	5,000
09-11 มีนาคม 2561	11,991	11,991	10,991	5,000
16-18 มีนาคม 2561	11,991	11,991	10,991	5,000
30 มีนาคม- 01 เมษายน 2561	11,991	11,991	10,991	5,000
07-09 เมษายน 2561	11,991	11,991	10,991	5,000
13-15 เมษายน 2561	16,900	16,900	15,900	5,000
14-16 เมษายน 2561	16,900	16,900	15,900	5,000
20-22 เมษายน 2561	11,991	11,991	10,991	5,000
21-23 เมษายน 2561	11,991	11,991	10,991	5,000
11-13 พฤษภาคม 2561	11,991	11,991	10,991	5,000
18-20 พฤษภาคม 2561	11,991	11,991	10,991	5,000
25-27 พฤษภาคม 2561	11,991	11,991	10,991	5,000

***** ราคาเด็กทารก [เด็กอายุไม่เกิน 2 ขวบ] 3,500 บาท / ท่าน *****

*****ราคาทัวร์ข้างต้นยังไม่รวมค่าทิปคนขับรถ หัวหน้าทัวร์ และมัดคูเทอส์**

ท่านละ 500 บาท /ทริป/ต่อท่าน***

**** โปรแกรมอาจจะมีการปรับเปลี่ยนตามความเหมาะสมของสภาพอากาศ ****

เงื่อนไขการให้บริการ

1. บริษัทฯสงวนสิทธิ์ที่จะไม่รับผิดชอบต่อค่าชดเชยความเสียหายไม่ว่ากรณีใดที่กองตรวจคนเข้าเมืองของไทยไม่อนุญาตให้เดินทางออกหรือกองตรวจคนเข้าเมืองของแต่ละประเทศไม่อนุญาตให้เข้าเมือง
2. บริษัทฯ สงวนสิทธิ์ในการที่จะไม่รับผิดชอบต่อค่าชดเชยความเสียหาย อันเกิดจากเหตุสุดวิสัยที่ทาง บริษัทฯไม่สามารถควบคุมได้เช่นการนัดหยุดงาน,จลาจล,การล่าช้าหรือยกเลิกของเที่ยวบิน
3. บริษัทฯสงวนสิทธิ์ในการเปลี่ยนแปลงโปรแกรมรายการท่องเที่ยวโดยไม่ต้องแจ้งให้ทราบล่วงหน้า (โปรแกรมและรายละเอียดของการเดินทางอาจมีการเปลี่ยนแปลงได้ ทั้งนี้ขึ้นอยู่กับภาวะอากาศ และเหตุสุดวิสัยต่าง ๆ ที่ไม่สามารถคาดการณ์ล่วงหน้าโดยทางบริษัทฯ จะคำนึงถึงผลประโยชน์และความปลอดภัยของผู้ร่วมเดินทางเป็นสำคัญ)

4. บริษัทฯสงวนสิทธิ์ในการเปลี่ยนแปลงอัตราค่าบริการโดยไม่ต้องแจ้งให้ทราบล่วงหน้า
5. กรณีที่คณะไม่ครบจำนวน 10 ท่านทางบริษัทฯสงวนสิทธิ์ในการงดออกเดินทางโดยทางบริษัทฯจะแจ้งให้ท่านทราบล่วงหน้าอย่างน้อย 7 วันก่อนการเดินทาง
6. เมื่อท่านทำการซื้อโปรแกรมทัวร์ ทางบริษัทฯ จะถือว่าท่านรับทราบและยอมรับเงื่อนไขของหมายเหตุทุกข้อแล้ว
7. ในกรณีที่ลูกค้าต้องออกตัวโดยสารถภายในประเทศ กรุณาติดต่อเจ้าหน้าที่ของบริษัทฯ ก่อนทุกครั้ง มิฉะนั้นทางบริษัทฯ จะไม่ขอรับผิดชอบค่าใช้จ่ายใดๆ ทั้งสิ้น
8. บริษัทฯขอสงวนสิทธิ์ไม่รับประกันการเดินทางท่องเที่ยวเพียงลำพังโดยไม่มีขรราวาสติดตามไปด้วย

อัตราค่าบริการนี้รวม

1. ค่าตัวเครื่องบินชั้นนักท่องเที่ยว (Economy Class) ที่ระบุวันเดินทางไป-กลับพร้อมคณะ (ในกรณีที่มีความประสงค์อยู่ต่อจะต้องไม่เกินจำนวนวันจำนวนคนและมีค่าใช้จ่ายที่ทางสายการบินกำหนด)
2. ค่าภาษีสนามบินทุกแห่งตามรายการ
3. ค่าน้ำหนักกระเป๋าเดินทางท่านละไม่เกิน 30 กก. (Singapore Airlines)/ไม่เกิน 25 กก. (Jetstar Airways)/ไม่เกิน 20 กก. (Air Asia)
4. ค่ารถโค้ชปรับอากาศนำเที่ยวตามรายการ พร้อมคนขับรถที่ชำนาญเส้นทาง
5. ค่าห้องพักในโรงแรมตามที่ระบุในรายการหรือเทียบเท่า
6. ค่าอาหารตามที่ระบุในรายการ
7. ค่าเข้าชมสถานที่ท่องเที่ยวตามรายการ
8. ค่ามัดคฤเทศก์ของบริษัทดูแลตลอดการเดินทาง
9. ค่าประกันอุบัติเหตุคุ้มครองในระหว่างการเดินทาง คุ้มครองในวงเงินท่านละ 1,000,000 บาท ค่า รักษาพยาบาลกรณีเกิดอุบัติเหตุวงเงินท่านละ 200,000 บาท ตามเงื่อนไขของกรมธรรม์

ประกันเสริมสำหรับครอบคลุมเรื่องสุขภาพ

** ลูกค้าท่านใดสนใจ...ซื้อประกันการเดินทางสำหรับครอบคลุมเรื่องสุขภาพสามารถสอบถามข้อมูลเพิ่มเติมกับทางบริษัทฯได้ **

เบี้ยประกันเริ่มต้น 370 บาท [ระยะเวลา 5-7 วัน]

เบี้ยประกันเริ่มต้น 430 บาท [ระยะเวลา 8-10 วัน]

ความครอบคลุมผู้เอาประกันที่มีอายุมากกว่า 16 หรือน้อยกว่า 75 ปี

[รักษาพยาบาล 2 ล้าน, รักษาต่อเนือง 2 แสน, เสียชีวิตหรือเสียอวัยวะจากอุบัติเหตุ 3 ล้านบาท]

ความครอบคลุมผู้เอาประกันที่มีอายุน้อยกว่า 16 หรือมากกว่า 75 ปี

[รักษาพยาบาล 2 ล้าน, รักษาต่อเนือง 2 แสน, เสียชีวิตหรือเสียอวัยวะจากอุบัติเหตุ 1.5 ล้านบาท]

อัตราค่าบริการนี้ไม่รวม

1. ค่าธรรมเนียมการจัดทำหนังสือเดินทาง(PASSPORT)
2. ค่าใช้จ่ายส่วนตัว อาทิเช่นค่าอาหาร, ค่าเครื่องดื่มที่สั่งพิเศษ(มินิบาร์, น้ำดื่ม, บุหรี่, เหล้า, เบียร์ ฯลฯ), ค่าโทรศัพท์, ค่าซักรีด, ค่าธรรมเนียมหนังสือเดินทาง, ค่าน้ำหนักเกินจากทางสายการบินกำหนดเกินกว่ากำหนด, ค่ารักษาพยาบาลกรณีเกิดการเจ็บป่วยจากโรคประจำตัว, ค่ากระเป๋าเดินทางหรือของมีค่าที่สูญหายในระหว่างการเดินทางเป็นต้น
3. ค่าธรรมเนียมวีซ่าเข้าประเทศสิงคโปร์สำหรับหนังสือเดินทางต่างชาติต้องยื่นวีซ่าเข้าประเทศสิงคโปร์มีค่าธรรมเนียม 1,850 บาทต่อท่าน ใช้ระยะเวลาในการยื่นวีซ่า 10 วันทำการหรือมากกว่า
4. ค่าห้องพักเดี่ยวตามอัตรา

5. ค่าธรรมเนียมวีซ่าสำหรับผู้เดินทางชาวต่างชาติและผู้ถือเอกสารต่างด้าว
6. ค่าบริการยกกระเป๋าในโรงแรม ซึ่งท่านจะต้องดูแลกระเป๋าและทรัพย์สินด้วยตัวท่านเอง
7. ค่าธรรมเนียมน้ำมันและภาษีสนามบิน ในกรณีที่สายการบินมีการปรับขึ้นราคา
8. **ค่าทิปมัคคเทศก์ท้องถิ่นและทิปพนักงานขับรถ (วันละ 200 บาท ต่อท่าน) ทิปหัวหน้าทัวร์ (ตามความประทับใจ)**
10. ค่าภาษีมูลค่าเพิ่ม 7 %

เงื่อนไขการสำรองที่นั่ง

กรุณาจองล่วงหน้าอย่างน้อย 30 วันก่อนการเดินทางและกรุณาเตรียมเงินมัดจำ 5,000 บาท (**ที่นั่งจะยืนยันเมื่อได้รับเงินมัดจำแล้วเท่านั้น**) หากต้องยื่นวีซ่า ต้องเตรียมเอกสารยื่นวีซ่าให้เรียบร้อยภายใน 2-3 วันหลังจากทำการจองแล้ว(ใช้เวลาขอวีซ่าไม่ต่ำกว่า 7 วันทำการ)

การชำระค่าทัวร์ส่วนที่เหลือทางบริษัทฯจะเรียกเก็บก่อนเดินทางไม่น้อยกว่า 15 วันท่านควรจัดเตรียมค่าทัวร์ให้เรียบร้อยก่อนกำหนดเนื่องจากทางบริษัทฯต้องสำรองค่าใช้จ่ายในส่วนของคุณค่าที่พักและตั๋วเครื่องบินจะนั้นจะถือว่าท่านยกเลิกการเดินทางโดยอัตโนมัติ

กรณียกเลิกการเดินทาง

1. แจ้งยกเลิกก่อนเดินทาง 30 วัน คืนค่าใช้จ่ายทั้งหมด
2. แจ้งยกเลิกก่อนเดินทาง 15-29 วัน เก็บค่าใช้จ่ายท่านละ 5,000 บาท
3. แจ้งยกเลิกน้อยกว่า 15 วันก่อนเดินทาง ทางบริษัทฯขอสงวนสิทธิ์เก็บค่าใช้จ่ายทั้งหมด
4. สำหรับผู้โดยสารที่ไม่ได้ถือหนังสือเดินทางไทย และทางบริษัทฯเป็นผู้ยื่นวีซ่าให้ เมื่อผลวีซ่าผ่านแล้วมีการยกเลิกการเดินทางบริษัทฯ ขอสงวนสิทธิ์ในการคืนค่ามัดจำทั้งหมด
5. **บริษัทขอสงวนสิทธิ์ในการเก็บค่าใช้จ่ายทั้งหมดกรณีท่านยกเลิกการเดินทางและมีผลทำให้คณะเดินทางไม่ครบตามจำนวนที่บริษัทฯกำหนดไว้ (10 ท่านขึ้นไป)** เนื่องจากเกิดความเสียหายต่อทางบริษัทและผู้เดินทางอื่นที่เดินทางในคณะเดียวกันบริษัทต้องนำไปชำระค่าเสียหายต่างๆที่เกิดจากการยกเลิกของท่าน
6. **กรณีเจ็บป่วยจนไม่สามารถเดินทางได้ซึ่งจะต้องมีใบรับรองแพทย์จากโรงพยาบาลรับรองบริษัทฯจะพิจารณาเลื่อนการเดินทางของท่านไปยังคณะต่อไปแต่ทั้งนี้ท่านจะต้องเสียค่าใช้จ่ายที่ไม่สามารถเรียกคืนได้ เช่นค่าตั๋วเครื่องบินค่าห้องค่าธรรมเนียมวีซ่าตามที่สถานทูตฯ เรียกเก็บ และค่าใช้จ่ายอื่นๆที่เกิดขึ้นตามจริง ในกรณีที่ไม่สามารถเดินทางได้**
7. **กรณียื่นวีซ่าแล้วไม่ได้รับการอนุมัติวีซ่าจากทางสถานทูต (วีซ่าไม่ผ่าน)** และท่านได้ชำระค่าทัวร์หรือมัดจำมาแล้วทางบริษัทฯ คืนค่าทัวร์หรือมัดจำให้ แต่ทางบริษัทฯขอสงวนสิทธิ์ในการหักค่าบริการยื่นวีซ่า, ค่าวีซ่า และค่าใช้จ่ายบางส่วนที่เกิดขึ้นจริงเป็นกรณีไป (อาทิ กรณีออกตั๋วเครื่องบินไปแล้ว หรือได้ชำระค่าบริการในส่วนของโรงแรมนอกเช่น โรงแรม ฯลฯ ไปแล้ว) ทางบริษัทฯขอสงวนสิทธิ์ในการหักเก็บค่าใช้จ่ายจริงที่เกิดขึ้นแล้วกับท่านเป็นกรณีไป
8. **กรณีวีซ่าผ่านแล้ว แจ้งยกเลิกก่อนหรือหลังออกตั๋วโดยสาร** บริษัทฯ ขอสงวนสิทธิ์ในการ **ไม่คืนค่าทัวร์ทั้งหมด**
9. **กรณีวีซ่าผ่านแล้ว แต่กริปออกเดินทางไม่ได้** เนื่องจากผู้เดินทางท่านอื่นในกลุ่มโดนปฏิเสธวีซ่า หรือไม่ว่าด้วยสาเหตุใดๆก็ตาม ทางบริษัทฯขอสงวนสิทธิ์ในการหักเก็บค่าใช้จ่ายจริงที่เกิดขึ้นแล้วกับท่านเป็นกรณีไป
10. **กรณีผู้เดินทางไม่สามารถเข้า-ออกเมืองได้** เนื่องจากเอกสารปลอมหรือการห้ามของเจ้าหน้าที่ไม่ว่าเหตุผลใดๆ ก็ตามทางบริษัทฯขอสงวนสิทธิ์ในการ **ไม่คืนค่าทัวร์ทั้งหมด**

ข้อมูลการเดินทาง

เรื่องตั๋วเครื่องบินและที่นั่งบนเครื่องบิน

1. ในการเดินทางเป็นหมู่คณะ ผู้โดยสารจะต้องเดินทางไป-กลับพร้อมกัน หากต้องการเคลื่อนวันเดินทางกลับ ท่านจะต้องชำระค่าใช้จ่ายส่วนต่างที่สายการบิน และบริษัททัวร์เรียกเก็บและการจัดที่นั่งของกรุ๊ป เป็นไปโดยสายการบินเป็นผู้กำหนด ซึ่งทางบริษัทฯ ไม่สามารถเข้าไปแทรกแซงได้ และในกรณียกเลิกการเดินทาง และได้ดำเนินการ ออกตั๋วเครื่องบินไปแล้ว (กรณีตั๋ว REFUNDได้) ผู้เดินทางต้องรอ REFUND ตามระบบของสายการบินเท่านั้น
2. ทางบริษัทฯได้สำรองที่นั่งพร้อมชำระเงินมัดจำค่าตั๋วเครื่องบินแล้ว หากท่านยกเลิกทัวร์ ไม่ว่าจะด้วยสาเหตุใด ทางบริษัทฯขอสงวนสิทธิ์การเรียกเก็บค่ามัดจำตั๋วเครื่องบิน ซึ่งมีค่าใช้จ่าย ประมาณ 1,000 – 5,000 บาท แล้วแต่สายการบินและช่วงเวลาเดินทาง
3. หากตั๋วเครื่องบินทำการออกแล้ว แต่ท่านไม่สารถออกเดินทางได้ ทางบริษัทฯขอสงวนสิทธิ์เรียกเก็บค่าใช้จ่ายตามที่เกิดขึ้นจริง และรอ Refund จากทางสายการบิน ใช้เวลาประมาณ 3- 6 เดือนเป็นอย่างน้อย
4. นั่งที่ Long Leg โดยปกติอยู่บริเวณทางออกประตูฉุกเฉิน และผู้ที่นั่งต้องมียุติคุณสมบัตินตรงตามที่สายการบิน กำหนด เช่น ต้องเป็นผู้ที่มีร่างกายแข็งแรง และช่วยเหลือผู้อื่นได้อย่างรวดเร็วในกรณีที่เครื่องบินมีปัญห เช่น สามารถเปิดประตูฉุกเฉินได้ (น้ำหนักประมาณ 20 กิโลกรัม) ไม่ใช่ผู้ที่มีปัญหาทางด้านสุขภาพและร่างกาย และอำนาจในการให้ที่นั่ง Long leg ขึ้นอยู่กับทางเจ้าหน้าที่เช็คอินสายการบิน ตอนเวลาที่เช็คอินท่านั้น

เรื่องโรงแรมที่พัก

1. เนื่องจากการวางแผนห้องพักของแต่ละโรงแรมแตกต่างกัน จึงอาจทำให้ห้องพักแบบห้องเดี่ยว (Single) และห้องคู่ (Twin/Double) และห้องพักแบบ 3 ท่าน/3 เตียง (Triple Room) ห้องพักอาจจะไม่ติดกันและบางโรงแรมอาจมีห้องพักแบบ 3 ท่านจำนวนไม่มากนัก จึงขอสงวนสิทธิ์ในการเปลี่ยนแปลงตามความเหมาะสม กรณีที่มีงานจัดประชุมนานาชาติ (Trade Fair) เป็นผลให้ค่าโรงแรมสูงขึ้นมากและห้องพักในเมืองเต็ม บริษัทฯขอสงวนสิทธิ์ในการปรับเปลี่ยนหรือย้ายเมืองเพื่อให้เกิดความเหมาะสม

เอกสารการขอวีซ่าสิงคโปร์(สำหรับหนังสือเดินทางต่างชาติที่ไม่ได้รับการยกเว้น)

โปรดส่งเอกสารก่อนการเดินทางอย่างน้อย 10 วันทำการ

หนังสือเดินทาง (Passport)

-ต้องมีอายุการใช้งานเหลือไม่น้อยกว่า 6 เดือน นับจากวันเดินทาง

-หนังสือเดินทาง ต้องมีหน้าเหลือสำหรับประทับวีซ่าอย่างน้อย 4 หน้า

รูปถ่าย

-รูปถ่ายสีหน้าตรงขนาด 2*2.5 นิ้ว จำนวน 2 ใบ (**ใช้รูปสีพื้นหลังขาวเท่านั้น**) ถ่ายไว้ไม่เกิน 6 เดือน , สดักเกอร์ใช้ไม่ได้) และกรุณาเขียนเบอร์ติดต่อ-อาชีพไว้ด้านหลังรูป

ใบตรวจคนเข้าเมืองขาออกจากรุงเทพ

-พาสปอร์ตต่างชาติที่เดินทางเข้าประเทศไทยจะต้องมีใบตรวจคนเข้าออกเมืองของไทยที่มีตราประทับให้แนบมาในเล่มพาสปอร์ตด้วย

Work Permit

บัตรประชาชนต่างชาติ

สำเนาทะเบียนบ้าน

ใบจบการศึกษา

ก่อนออกเดินทางไปนอกราชอาณาจักรลูกค้าต้องทำ Re-Entry ก่อน (ลูกค้าทำเอง)

****ในกรณีที่พาสปอร์ตเล่มเก่าและของ(ปก)ไม่ต้องแนบมาเพื่อป้องกันการสูญหาย**

หากแนบมาแล้วเกิดการสูญหายทางบริษัทจะไม่รับผิดชอบในทุกกรณี **

ข้อความซึ่งถือเป็นสาระสำหรับท่านผู้มีเกียรติซึ่งร่วมเดินทาง

ทางบริษัทฯ เป็นตัวแทนในการจัดนำสัมมนา และการเดินทางที่มีความชำนาญ โดยจัดหาโรงแรมที่พัก อาหาร ยานพาหนะ และสถานที่ท่องเที่ยวพร้อมทั้งการสัมมนา ดูงาน เพื่อความสะดวกสบาย และเกิดประโยชน์สูงสุดในการเดินทาง ทั้งนี้ทางบริษัทฯ ไม่สามารถรับผิดชอบในอุบัติเหตุหรือความเสียหายที่เกิดจากโรงแรมที่พัก ยานพาหนะ, อันเนื่องจากอุบัติเหตุรวมถึงภัยธรรมชาติ, โจรกรรม, วินาศกรรม, อัคคีภัย, การผลลงงาน, การจลาจล, สงครามการเมือง, การผันผวนของอัตราแลกเปลี่ยนเงินตราต่างประเทศ, การนัดหยุดงาน, ความล่าช้าของเที่ยวบิน, สายการบินเรือ, รถไฟ, พาหนะท้องถิ่น, ตลอดจนการถูกปฏิเสธออกวีซ่าจากกงสุล และ / หรือ ส่วนงานที่เกี่ยวข้องกับสถานเอกอัครราชทูต รวมถึงผู้มีอำนาจทำการแทนประจำประเทศไทย (โดยไม่จำเป็นต้องแสดงเหตุผล เนื่องจากเป็นสิทธิพิเศษทางการทูต) ซึ่งอยู่เหนือการควบคุมของบริษัทฯ หมายรวมถึงในระหว่างการเดินทางท่องเที่ยวทั้งใน หรือ ต่างประเทศ แต่ทางบริษัทฯ มีความคุ้มครอง และประกันอุบัติเหตุ ตามเงื่อนไขที่บริษัทฯ ที่รับประกันในกรณีที่ผู้ร่วมเดินทางถูกปฏิเสธโดยเจ้าหน้าที่ตรวจคนเข้าเมืองของประเทศไทย และ/หรือ ต่างประเทศ มิให้เดินทางออก หรือ เข้าประเทศ เนื่องมาจากความประพฤติ พฤติกรรมของผู้เดินทางไม่ปฏิบัติตามกฎระเบียบด้านการควบคุมโรคติดต่อเฉพาะพื้นที่ที่มีการปลอมแปลงเอกสารเพื่อการเดินทาง รวมถึงมีสิ่งผิดกฎหมาย บริษัทฯ จะไม่คืนค่าใช้จ่ายใดๆ รายละเอียดด้านการเดินทาง อาจมีการเปลี่ยนแปลงได้ตามความจำเป็น หรือเพื่อความเหมาะสมทั้งปวง โดยไม่ต้องแจ้งให้ทราบล่วงหน้า ทั้งนี้การขอสงวนสิทธิ์ดังกล่าว บริษัทฯ จะยึดถือและคำนึงถึงผลประโยชน์ตลอดจนความปลอดภัยของท่านผู้มีเกียรติ ซึ่งร่วมเดินทางเป็นสำคัญ