

ทัวร์พม่า หลงรัก...พุกาม 3 วัน ชิน FD ทุ่งทะเลเจดีย์ชมพระอาทิตย์ตก พระมหามัยมุนี ชมพระราชวังมณฑลทะเลย์ อมรปุระ สะพานไม้สักอุเบ็ง

BT-MMR052 FD

หลงรัก...พุกาม^{♥♥}

สัมพัสมนต์เสน่ห์เมือง 'พุกาม'
ดินแดนแห่งทะเลเจดีย์ 3 วัน



สักการะ
2 มหาบุชาสถาน

- อลังการ มหาเจดีย์ชเวสิกอง
- ร่วมปิดทอง พระมหามัยมุนี
- ชมแม่น้ำอิรวดี เจดีย์บุพญา
- สะพานไม้สักอุเบ็ง

พิเศษสุด!!
เมนูกุ้งแม่น้ำเผา



ราคาเริ่มต้น

11,900.-

ชุดเสริมบาร์บี

โปรแกรม 3 วัน 2 คืน : เดินทางโดยสายการบินไทยแอร์เอเชีย



วันแรก กรุงเทพฯ-มณฑลเหล่-พุกาม-จุดชมวิวะทะเลเจดีย์-เจดีย์บุพญา-โชว์พื้นเมืองเซ็ดหุ่่นกระบอก  (/-เย็น)

08.30 น. พร้อมกันที่สนามบินดอนเมือง อาคาร 1 ขาออก ชั้น 2 ประตู 1 เคทเตอร์สายการบินไทยแอร์เอเชีย

Thai Air Asia (FD) โดยมีเจ้าหน้าที่อำนวยความสะดวกแก่ทุกท่าน

10.50 น. ออกเดินทางสู่เมืองมณฑลเหล่ โดยเที่ยวบิน **FD 244** **** มีบริการอาหารร้อนและเครื่องดื่มบนเครื่อง ****

หมายเหตุ สายการบินแอร์เอเชียมีบริการล็อกที่นั่งและ **Hot Seat** บริการสำหรับลูกค้าที่มีความประสงค์ต้องการนั่งแถวหน้าและนั่งติดกันหรือล็อกที่นั่งได้ เนื่องจากตัวเครื่องบินของคณะเป็นตัวกรุ๊ประบบ **Random** ไม่สามารถล็อกที่นั่งได้ ที่นั่งอาจจะไม่ได้นั่งติดกันในคณะ ซึ่งเป็นไปตามเงื่อนไขสายการบิน

* ในกรณีต้องการล็อกที่นั่งไปกลับค่าใช้จ่ายในการล็อกที่นั่งไปกลับ 200 บาท/ท่าน/เที่ยว

* ต้องการล็อกที่นั่งแถวหน้า **Hot Seat**

แถวที่ 1 ค่าบริการล็อกที่นั่ง ขาละ 500 บาท/เที่ยว/ท่าน ไปกลับ 1,000 บาท/ท่าน

แถวที่ 2-5 ค่าบริการล็อกที่นั่ง ขาละ 400 บาท/เที่ยว/ท่าน ไปกลับ 800 บาท/ท่าน

แถวที่ 6-8 ค่าบริการล็อกที่นั่ง ขาละ 200 บาท/เที่ยว/ท่าน ไปกลับ 400 บาท/ท่าน

**** กรุณาแจ้งพนักงานขายทุกครั้งก่อนทำการจองคะ****

12.20 น. เดินทางถึง **สนามบินมณฑลเหล่** ประเทศพม่า ผ่านพิธีการตรวจคนเข้าเมืองเป็นที่เรียบร้อย แล้ว **นำท่านเดินทางสู่เมืองพุกาม** เมืองแห่งประวัติศาสตร์ของประเทศเมียนมาร์ โดยรถบัสปรับอากาศ (ใช้เวลาเดินทางประมาณ 4 ชั่วโมง)พักผ่อนบนรถตามอัธยาศัย

จากนั้น ถึง **เมืองพุกาม** นำท่าน ลักการะ **เจดีย์บุพญา (Bupaya Pagoda)** ซึ่งตั้งโดดเด่นอยู่ริมน้ำอิรวดี เจดีย์องค์เล็ก ๆ สีทองอร่าม ทรงแปลกตา เป็นอีกจุดชมวิวะที่สงบและสวยงามมาก นำท่านชมเมือง**ทะเลเจดีย์ที่สวยงาม** และหมู่บ้านเก่าแก่เมืองพุกามที่ยังคงวิถีชีวิตที่เรียบง่าย นำท่านชมและเก็บภาพพระอาทิตย์ลับขอบฟ้า ณ **จุดชมวิวะทะเลเจดีย์** ท่านสามารถมองเห็นหุบทะเลเจดีย์ ได้จากจุดชมวิวะแห่งนี้

ค่า  **บริการอาหารเย็น ณ ภัตตาคาร พร้อมชมโชว์เซ็ดหุ่่นกระบอก** ท่านจะได้ชมการเซ็ดหุ่่นที่ดูเหมือนมีชีวิตจริง พร้อมลิ้มรสอาหารพื้นเมือง

***นำท่านเข้าสู่ที่พักโรงแรม SU TIEN SAN HOTELหรือเทียบเท่า**

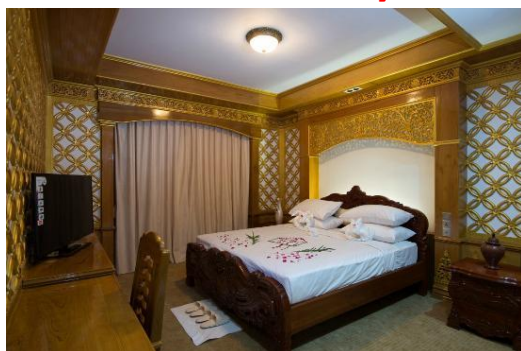

วันที่สอง

พุกาม-วัดเจดีย์ชเวสิกอง-วัดอนันดา-วัดมनुหา-วัดกุกบายงกี-วัดติโลมินโล-วัดสัพพัญญู-วิหารธรรมยันจี-มณฑลเจดีย์
อมรปุระ-สะพานไม้ไผ่เบ็ง  (เช้า/กลางวัน/เย็น)

07.00 น.
จากนั้น

📍 บริการอาหารเช้า ณ ห้องอาหารโรงแรม

นำท่านชม **พระเจดีย์ชเวสิกอง (Shwezigon Pagoda)** ซึ่งเป็นสถูปดั้งเดิมของพม่าโดยแท้ มีลักษณะเป็นสีทองขนาดใหญ่ สร้างขึ้นหลังพระเจ้าอโนรธาขึ้นครองราชย์ เพื่อใช้บรรจุพระบรมสารีริกธาตุ จากพระสรีระหลายส่วน มีลักษณะเป็นสีทองขนาดใหญ่ใช้เป็นทั้งที่ประชุมสวดมนต์ และศูนย์กลางของพระพุทธศาสนานิกายเถรวาทในพุกาม ชม **วัดอนันดา**



(Ananda Temple) ตั้งอยู่ทางทิศตะวันออกของกำแพงเมือง เป็นวัดสีขาว มองเห็นได้ชัดเจน สร้างเสร็จเมื่อปี 1091 ซึ่งวิหารแห่งนี้นับได้ว่าเป็นวิหารที่มีขนาดใหญ่ที่สุดในพุกาม มีรูปร่างเป็นสี่เหลี่ยมจัตุรัส มีมุขเด็จยื่นออกไปทั้ง 4 ด้านซึ่งต่อมาเจดีย์แห่งนี้เป็นต้นแบบของสถาปัตยกรรมพม่าในยุคต้นของพุกาม และสิ่งที่น่าสนใจของวิหารแห่งนี้ก็คือ ที่ช่องหลังคาเจาะเป็นช่องเล็กๆ ให้แสงสว่างส่องลงมาต้ององค์พระ ให้มีแสงสว่างอย่างน่าอัศจรรย์ จากนั้นพาท่านชม **วัดมनुหา (Manuha Temple)** ตั้งอยู่ทางตอนใต้ของหมู่บ้านมยินิกะบา สร้างเมื่อปี 1059 โดยพระเจ้ามनुหะกษัตริย์แห่งมอญ เพื่อส่งสมบุญไว้สำหรับชาติหน้า จึงได้นำอัญมณีบางส่วนไปขายนมาสร้างวัดนี้ โครงสร้างวิหารค่อนข้างแคบ มีพระนอนหนึ่งองค์ กับ พระพุทธรูปอีกสามองค์นั่งเบียดเสียดอยู่ภายใน สะท้อนถึงความคับแคบพระทัยของกษัตริย์เชลยพระองค์นี้เป็นอย่างดี

เที่ยง
บ่าย

📍 บริการอาหารกลางวัน ณ ภัตตาคาร

นำท่านแวะชมสิ่งของขึ้นชื่อของพุกามก็คือ **เครื่องเขิน (Lacquer Ware)** ซึ่งยอมรับกันว่าฝีมือที่เลื่องลือที่สุดในพม่า เช่น ถ้วยน้ำ จานรอง โถใส่ของตั้งแต่ขนาดเล็กถึงใหญ่ หีบใส่ของต่างๆ สิ่งที่กำลังเป็นที่นิยมก็คือ โถใส่ของทำจากขนหางม้าสานกับโครงไม้ไผ่ มีขนาดเบาบางและบีบให้ยุบ แล้วกับไปคั้นรูปได้ดั้งเดิม จากนั้นพาท่านเที่ยว



วัดกุกบายงกี (Gubyaukkyi Tempel) สร้างโดยพระโอรสของพระเจ้าจันลิตะ สิ่งที่น่าสนใจคือ ภาพจิตรกรรมฝาผนังที่งดงามที่สุดในพุกาม ที่ยังคงเหลืออยู่ จากนั้นเข้าชม



วัดติโลมินโล (Htilominlo Temple) สร้างขึ้นเมื่อปี 1211 โดยพระบัญชาของพระเจ้านันทวาท-มยา เป็นพระโอรสในพระเจ้านรปติสิทธุ ซึ่งเกิดกับนางท้าวผู้หนึ่ง และได้เสด็จทางเลือกให้เป็นราชทายาท เป็นวัดสูง 46 เมตรยาว 43 เมตร เท่ากันทั้ง 4 ด้านมีพระพุทธรูปประดิษฐานอยู่ทั้ง 4 ทิศ ทั้งสองชั้น มีภาพจิตรกรรมฝาผนังอันเก่าแก่กับลวดลายปูนปั้นอันประณีตสวยงามสร้างโดยพระติโลมินโลเมื่อปี พ.ศ.1761 ซึ่งได้รับการยกย่องว่ามีความสวยงามมากทั้งภายในและภายนอก นมัสการ **เจดีย์สัพพัญญู** ซึ่งเป็นเจดีย์ที่สูงที่สุดในเมืองพุกาม ชม**วิหารธรรมยันจี**



(Dhammayangyt) สร้างโดยพระเจ้านระตุ และพระองค์ก็เชื่อว่าเป็นวัดที่ใหญ่ที่สุดในเมืองพุกาม สร้างขึ้นเพื่อล้างบาป ด้วยทรงปรีดีกว่าผลกรรมจากการกระทำปีติฆาต จะติดตามพระองค์ไปในชาติภพหน้า ตั้งโดดเด่นยิ่งใหญ่ตระหง่านดังตำนานที่โหดร้ายได้เล่าต่อกันมา ชมเมืองทะเลเจดีย์ที่สวยงาม และหมู่บ้านเก่าแก่เมืองพุกามที่ยังคงวิถีชีวิตที่เรียบง่าย **ได้เวลาสมควรเดินทางเข้าสู่เมืองมณฑลเจดีย์**

บจก.เวิลด์สยาม ทราเวล เลขที่ 195 ถ.รัตนธิเบศร์ ต.บางรักพัฒนา อ.บางบัวทอง จ.นนทบุรี Tel:-66 (0) 2023-7167

จากนั้น เดินทางสู่เมือง อมรปุระ ชม **สะพานไม้ไผ่เบ็ง (U-Ben)** สะพานไม้ที่ยาวที่สุดในโลกโดย
ข้าราชการชั้นผู้ใหญ่เชื่อว่าเสาเสาของสะพานใช้ไม้สักถึง 1,208 ต้นซึ่งมีอายุกว่า 200 ปีทอด
ข้าม **ทะเลสาบคองตามัน** ไปสู่**วัดจอกตอจี** ซึ่งมีเจดีย์ที่สร้างตามแบบวัดอนันดาปุแกม



ค่ำ **🍷 บริการอาหารเย็น ณ ภัตตาคาร เมนูพิเศษ กุ้งแม่น้ำเผา**

***นำท่านเข้าสู่ที่พัก โรงแรมระดับ 3 ดาว **โรงแรมระดับ 3 ดาวHOTEL YI LINK MANDALAY หรือเทียบเท่า**



วันที่สาม มณฑลพะลีย์-พิธีล้างพระพักตร์พระมหามัณเฑียร-พระราชวังมณฑลพะลีย์-พระราชวังไม้สักชเวนนานจง-วัดกุโสดอ-กรุงเพทฯ
🍷 (เช้า/กลางวันบนเครื่อง)

04.00 น. นำท่านนมัสการ **พระมหามัณเฑียร อันเป็นสิ่งศักดิ์สิทธิ์สูงสุด 1 ใน 5 แห่งของพม่า** ถือเป็นต้นแบบพระพุทธรูปทองคำขนาดใหญ่



ทรงเครื่องกษัตริย์ที่ได้รับการขนานนามว่า **“พระพุทธรูปทองคำเนื้อนิ่ม”** ที่พระเจ้ากรุงยะไข่ทรงหล่อขึ้นที่เมืองธรรมวดี เมื่อปี พ.ศ. 689 สูง 12 ฟุต 7 นิ้ว หุ้มด้วยทองคำเปลวหนา 2 นิ้ว ทรงเครื่องประดับทองปางมารวิชัย หน้าตักกว้าง 9 ฟุต ในปี พ.ศ. 2327 พระเจ้าปดุงได้สร้างวัดมหามุนี หรือวัดยะไข่ (วัดอาระกัน หรือวัดพยาจี) เพื่อประดิษฐานพระมหามัณเฑียร และในปี พ.ศ.2422 สมัยพระเจ้า สีปอ ก่อน จะเสียเมืองพม่าให้อังกฤษได้เกิดไฟไหม้วัดทองคำ จึงทำให้ทองคำเปลวที่ปิดพระละลายเก็บเนื้อทองได้น้ำหนักถึง 700 บาท ต่อมาในปี พ.ศ.2426 ชาวพม่าได้เรียกรบเพื่อบูรณะวัดขึ้นใหม่มีขนาดใหญ่กว่าเดิมโดยสายการออกแบบของช่างชาวอิตาลีจึงนับได้ว่าเป็นวัดที่สร้างใหม่ที่สุดแต่ประดิษฐานพระพุทธรูปเก่าแก่ที่สุดในเมืองพม่า โดยรอบ ๆ ระเบียงเจดีย์ยังมีโบราณวัตถุที่นำไปจากกรุงศรีอยุธยาเมื่อครั้งกรุงแตกครั้งที่ 1 พร้อมทั้ง เชิญทุกท่านร่วมทำบุญบูรณะวัดกุสินารา ซึ่งมีอายุหลายร้อยปี ประดิษฐานพระพุทธรูปไสยาสน์ สวยงามมากจากนั้นกลับโรงแรม

07.00 น. **🍷 บริการอาหารเช้า ณ ห้องอาหารโรงแรม**

นำท่านชม**พระราชวังมณฑลพะลีย์ (Mandalay Palace)** พระราชวังที่ส่วนใหญ่ก่อสร้างด้วยไม้สักที่สวยงามที่สุดแห่งหนึ่งของเอเชีย ในสมัยสงครามมหาเอเชียบูรพาหรือสงครามโลกครั้งที่ 2 วันที่ 20 มีนาคม 2488 เครื่องบินฝ่ายสัมพันธมิตรโดยกองทัพอังกฤษ ได้ทิ้งระเบิดจำนวนมากมายถล่มพระราชวังมณฑลพะลีย์ของพม่าด้วยเหตุผลว่าพระราชวังนี้เป็นแหล่งซ่อนสมุทกกำลังของกองทัพญี่ปุ่นพระราชวังมณฑลพะลีย์ซึ่งเป็นพระราชวังไม้สักก็ถูกไฟไหม้เผาราบเป็นหน้ากลองหลงเหลือก็แต่ป้อมปราการและคูน้ำรอบพระราชวังที่ยังเป็นของดั้งเดิมอยู่ปัจจุบัน พระราชวังที่เห็นอยู่เป็นพระราชวังที่รัฐบาลพม่าได้



จากนั้น

จำลองรูปแบบของพระราชวังของเก่าขึ้นมา

นำท่านไป **พระราชวังไม้สักเขตนานทอง (Golden Palace Monastery)** วังที่สร้างด้วยไม้สักทั้งหลัง งดงามตามแบบศิลปะพม่าแท้ๆ วิจิตรตระการด้วยลวดลายแกะสลักประณีตอ่อนช้อย ทั้งหลังคา บานประตูและหน้าต่าง โดยเน้นรายละเอียดเกี่ยวกับพุทธประวัติและทศชาติของพระพุทธเจ้า สร้างโดยพระเจ้ามินดงในปี พ.ศ. 2400 ซึ่งเป็นปีที่พระองค์ย้ายราชธานีจากอมรปุระมาอยู่ที่เมืองมณฑลทะเลย์เพื่อเป็นตำหนักยามแปรพระราชฐาน แต่หลังจากที่พระองค์สิ้นพระชนม์ พระเจ้าธีบอ หรือ สีปอ พระโอรสก็ทรงยกวังนี้ถวายเป็นวัด ถือได้ว่าเป็นงานฝีมือที่ประณีตของช่างหลวงชาวมณฑลทะเลย์อย่างแท้จริง นำท่านชม **วัดกุสุโธ (Kuthodaw Pagoda)** ซึ่งครั้งหนึ่งเคยเป็นสถานที่ทำการสังคายนาพระไตรปิฎกครั้งที่ 5 มีแผ่นศิลาจารึกพระไตรปิฎกทั้งหมด 84,000 พระธรรมขันธ์ และหนังสือกินเนสบุ๊กได้บันทึกไว้ว่า “หนังสือที่ใหญ่ที่สุดในโลก”



12.50 น. ออกเดินทางกลับกรุงเทพฯ โดย **สายการบินไทยแอร์เอเชีย เที่ยวบินที่ FD 245**

**** บริการอาหารร้อนและเครื่องดื่มบนเครื่อง ****

15.15 น. เดินทางถึงสนามบินดอนเมือง กรุงเทพฯโดยสวัสดิภาพ

อัตราค่าบริการและเงื่อนไขรายการท่องเที่ยว

วันเดินทาง ราคา พม่า หลงรัก พุกาม บิน FD 3 วัน						
เริ่มเดินทาง	กลับจากเดินทาง	กรุ๊ป	ผู้ใหญ่	เด็กมีเตียง	เด็กไม่มีเตียง	พักเดี่ยว
1 ก.ย.61	3 ก.ย.61	25	11,900	11,500	10,900	3,000
15 ก.ย.61	17 ก.ย.61	25	11,900	11,500	10,900	3,000
29 ก.ย.61	1 ต.ค.61	25	11,900	11,500	10,900	3,000
6 ต.ค.61	8 ต.ค.61	25	12,900	12,500	11,900	3,000
27 ต.ค.61	29 ต.ค.61	25	13,900	12,500	11,900	3,000
3 พ.ย.61	5 พ.ย.61	25	12,900	12,500	11,900	3,000
24 พ.ย.61	26 พ.ย.61	25	12,900	12,500	11,900	3,000
1 ธ.ค.61	3 ธ.ค.61	25	12,900	12,500	11,900	3,000

8 ธ.ค.61	10 ธ.ค.61	25	14,900	14,500	13,900	3,000
15 ธ.ค.61	17 ธ.ค.61	25	13,900	12,500	11,900	3,000
22 ธ.ค.61	24 ธ.ค.61	25	12,900	12,500	11,900	3,000
28 ธ.ค.61	30 ธ.ค.61	25	15,900	15,500	14,900	3,000
30 ธ.ค.61	1 ม.ค.62	25	15,900	15,500	14,900	3,000
31 ธ.ค.61	2 ม.ค.62	25	14,900	14,500	13,900	3,000
12 ม.ค.62	14 ม.ค.62	25	12,900	12,500	11,900	3,000
26 ม.ค.62	28 ม.ค.62	25	12,900	12,500	11,900	3,000
2 ก.พ.62	4 ก.พ.62	25	13,900	13,500	12,900	3,000
16 ก.พ.62	18 ก.พ.62	25	13,900	13,500	12,900	3,000
23 ก.พ.62	25 ก.พ.62	25	12,900	12,500	11,900	3,000

อัตราค่าบริการรวม

- ✓ ตัวเครื่องบินชั้นที่คนاجرไป -กลับพร้อมกรุ๊ป อยู่ต่อต้องเสียค่าเปลี่ยนแปลงตัว
- ✓ ที่พักโรงแรมตามรายการ 2 คืน พักห้องละ 2-3 ท่าน (กรณีมาไม่ครบคู่และไม่ต้องการเพิ่มเงินพักห้องเดี่ยว)
- ✓ อาหารตามรายการระบุ(สงวนสิทธิ์ในการสลับมือหรือเปลี่ยนแปลงเมนูอาหารตามสถานการณ์)
- ✓ ค่าเข้าชมสถานที่ตามรายการระบุ
- ✓ ค่าระวางน้ำหนักกระเป๋าไม่เกิน 20 กก.ต่อ 1 ใบ
- ✓ ค่ารถโค้ชรับ-ส่งสถานที่ท่องเที่ยวตามรายการระบุ
- ✓ ค่าไกด์ท้องถิ่นและหัวหน้าทัวร์นำเที่ยวตามรายการ
- ✓ ประกันอุบัติเหตุวงเงิน1,000,000 บาท (เป็นไปเงื่อนไขตามกรมธรรม์)
- ✓ ภาษีน้ำมันและภาษีตัวทุกชนิด(สงวนสิทธิ์เก็บเพิ่มหากสายการบินปรับขึ้นก่อนวันเดินทาง)

อัตราค่าบริการไม่รวม

- ✗ ภาษีหัก ณ ที่จ่าย 3%และภาษีมูลค่าเพิ่ม 7%
- ✗ ค่าทำหนังสือเดินทางไทย และค่าธรรมเนียมสำหรับผู้ถือพาสปอร์ตต่างชาติ
- ✗ ค่าใช้จ่ายส่วนตัว อาทิ อาหารและเครื่องดื่มที่สั่งเพิ่มพิเศษ, โทรศัพท์-โทรสาร, อินเทอร์เน็ต, มินิบาร์, ซักรีดที่ไม่ได้ระบุไว้ในรายการ

- ✗ ค่าใช้จ่ายอันเกิดจากความล่าช้าของสายการบิน,อุบัติเหตุทางธรรมชาติ,การประท้วง,การจลาจล,การนัดหยุดงาน,การถูกปฏิเสธไม่ให้ออกและเข้าเมืองจากเจ้าหน้าที่ตรวจคนเข้าเมืองและเจ้าหน้าที่กรมแรงงานทั้งที่เมืองไทยและต่างประเทศซึ่งอยู่นอกเหนือความควบคุมของบริษัทฯ
- ✗ ค่าทิปไกด์ท้องถิ่น,คนขับรถ,ผู้ช่วยคนขับรถ **600** บาท/ทริป/ลูกทัวร์ 1 ท่าน(บังคับตามระเบียบธรรมเนียมของประเทศคะ)
- ✗ ค่าทิปหัวหน้าทัวร์ตามสินน้ำใจของทุกท่านคะ(ไม่รวมในทิปไกด์ท้องถิ่นและคนขับรถนะคะแต่ไม่บังคับทิปคะ)

**** ขณะนี้รัฐบาลไทยและเมียนมาร์ได้ลงนามความตกลง ยกเว้นการตรวจลงตราผู้ถือหนังสือเดินทางธรรมดา ผ่านท่าอากาศยานนานาชาติ และจะมีสิทธิพำนักในดินแดนของอีกฝ่ายหนึ่ง เป็นระยะเวลาไม่เกิน 14 วัน ซึ่งจะมีผลบังคับใช้ตั้งแต่วันที่ 11 สิงหาคม 2558 ทั้งนี้ หากมีการเปลี่ยนแปลงจะต้องกลับมาขึ้นวีซ่าปกติอีก ทางทัวร์จะต้องเรียกเก็บค่าวีซ่าเพิ่มอีกท่านละ 1,000 บาท ****

เงื่อนไขการสำรองที่นั่งและการยกเลิกทัวร์

1.กรณการจองทัวร์ล่วงหน้า ก่อนการเดินทาง พร้อมชำระมัดจำ 5,000 บาทส่วนที่เหลือชำระทันทีก่อนการเดินทางไม่น้อยกว่า15 วัน มิฉะนั้นถือว่าท่านยกเลิกการเดินทางโดยอัตโนมัติ(ช่วงเทศกาลกรุณาชำระก่อนเดินทาง 21 วัน)

2.กรณียกเลิก

2.1 ยกเลิกการเดินทางก่อนการเดินทาง 30 วัน บริษัทฯจะคืนเงินมัดจำให้ทั้งหมด ยกเว้นในกรณีวันหยุดเทศกาล,วันหยุดนักขัตฤกษ์ทางบริษัทฯขอสงวนสิทธิ์การคืนเงินมัดจำโดยไม่มีเงื่อนไขใดๆทั้งสิ้น

2.2 ยกเลิกการเดินทาง 15-30 วัน ก่อนการเดินทาง หักค่าทัวร์ 50%และริบเงินมัดจำทั้งหมด

2.3 ยกเลิกภายใน 14 วัน ก่อนการเดินทาง บริษัทฯขอสงวนสิทธิ์การคืนเงินค่าทัวร์ทั้งหมดไม่ว่ากรณีใดๆทั้งสิ้น

3. กรณีเจ็บป่วย จนไม่สามารถเดินทางได้ ซึ่งจะต้องมีใบรับรองแพทย์จากโรงพยาบาลรับรอง บริษัทฯจะทำการเลื่อนการเดินทางของท่านไปยังคณะต่อไปแต่ทั้งนี้ท่านจะต้องเสียค่าใช้จ่ายที่ไม่สามารถยกเลิกหรือเลื่อนการเดินทางได้ตามความเป็นจริง ในกรณีเจ็บป่วยกะทันหันก่อนล่วงหน้าเพียง 7 วันทำการ ทางบริษัทฯขอสงวนสิทธิ์ในการคืนเงินทุกกรณี

4.บริษัทฯขอสงวนสิทธิ์ในการเก็บค่าใช้จ่ายทั้งหมดกรณีท่านยกเลิกการเดินทางและมีผลทำให้คณะเดินทางไม่ครบตามจำนวนที่บริษัทฯกำหนดไว้ (15 ท่านขึ้นไป)เนื่องจากเกิดความเสียหายต่อทางบริษัทฯและผู้เดินทางอื่นที่เดินทางในคณะเดียวกัน บริษัทฯต้องนำไปชำระค่าเสียหายต่างๆที่เกิดจากการยกเลิกของท่าน

5.คณะผู้เดินทางจำนวน 10 ท่านขึ้นไปจึงออกเดินทางในกรณีที่มีผู้เดินทางไม่ถึง 10 ท่านขอสงวนสิทธิ์เลื่อนวันเดินทางหรือยกเลิกการเดินทางโดยทางบริษัทฯจะแจ้งให้ท่านทราบล่วงหน้า 10 วันก่อนการเดินทาง

6.กรณีที่ท่านต้องออกตัวภายใน เช่น (ตัวเครื่องบิน,ตัวรถทัวร์,ตัวรถไฟ) กรุณาสอบถามที่เจ้าหน้าที่ทุกครั้งก่อนทำการออกตัว เนื่องจากสายการบินอาจมีการปรับเปลี่ยนไฟล์ทบิน หรือ เวลาบิน โดยไม่ได้แจ้งให้ทราบล่วงหน้า ทางบริษัทฯจะไม่รับผิดชอบใดๆในกรณีถ้าท่านออกตัวภายในโดยไม่แจ้งให้ทราบและหากไฟล์ทบินมีการปรับเปลี่ยนเวลาบินเพราะถือว่าท่านยอมรับในเงื่อนไขดังกล่าว

7.กรณีใช้หนังสือเดินทางราชการ(เล่มนำเงิน)เดินทางเพื่อการท่องเที่ยวเกี่ยวกับคณะทัวร์ หากท่านถูกปฏิเสธในการเข้า-ออกประเทศใดๆก็ตาม ทางบริษัทฯ ขอสงวนสิทธิ์ไม่คืนค่าทัวร์และรับผิดชอบใดๆทั้งสิ้น

รายละเอียดเพิ่มเติม

- บริษัทฯมีสิทธิ์ในการเปลี่ยนแปลงโปรแกรมทัวร์ในกรณีที่เกิดเหตุสุดวิสัยจนไม่อาจแก้ไขได้
- เที่ยวบิน , ราคาและรายการท่องเที่ยว สามารถเปลี่ยนแปลงได้ตามความเหมาะสมโดยคำนึงถึงผลประโยชน์ของผู้เดินทางเป็นสำคัญ
- หนังสือเดินทางต้องมีอายุการใช้งานเหลือไม่น้อยกว่า 6 เดือน และบริษัทฯรับเฉพาะผู้มีจุดประสงค์เดินทางเพื่อท่องเที่ยวเท่านั้น (หนังสือเดินทางต้องมีอายุเหลือใช้งานไม่น้อยกว่า 6 เดือน บริษัทฯไม่รับผิดชอบหากอายุเหลือไม่ถึงและไม่สามารถเดินทางได้)
- ทางบริษัทฯจะไม่รับผิดชอบใดๆทั้งสิ้น หากเกิดความล่าช้าของสายการบิน,สายการบินยกเลิกบิน , การประท้วง,การนัดหยุดงาน,การก่อกวนจลาจล หรือกรณีท่านถูกปฏิเสธการเข้าหรือออกเมืองจากเจ้าหน้าที่ตรวจคนเข้าเมือง หรือ เจ้าหน้าที่กรมแรงงานทั้งจากไทยและต่างประเทศซึ่งอยู่นอกเหนือความรับผิดชอบของบริษัทฯหรือเหตุภัยพิบัติทางธรรมชาติ(ซึ่งลูกค้าจะต้องยอมรับในเงื่อนไขนี้ในกรณีที่เกิดเหตุสุดวิสัย ซึ่งอาจจะปรับเปลี่ยนโปรแกรมตามความเหมาะสม)
- ทางบริษัทฯจะไม่รับผิดชอบใดๆทั้งสิ้น หากผู้เดินทางประสบเหตุสภาวะฉุกเฉินจากโรคประจำตัว ซึ่งไม่ได้เกิดจากอุบัติเหตุในรายการท่องเที่ยว(ซึ่งลูกค้าจะต้องยอมรับในเงื่อนไขนี้ในกรณีที่เกิดเหตุสุดวิสัย ซึ่งอยู่นอกเหนือความรับผิดชอบของบริษัทฯทัวร์)
- ทางบริษัทฯจะไม่รับผิดชอบใดๆทั้งสิ้น หากท่านใช้บริการของทางบริษัทฯไม่ครบ อาทิ ไม่เที่ยวบางรายการ,ไม่ทานอาหารบางมื้อ,เพราะค่าใช้จ่ายทุกอย่างทางบริษัทฯได้ชำระค่าใช้จ่ายให้ตัวแทนต่างประเทศแบบเหมาจ่ายขาด ก่อนเดินทางเรียบร้อยแล้วเป็นการชำระเหมาขาด
- ทางบริษัทฯจะไม่รับผิดชอบใดๆทั้งสิ้น หากเกิดสิ่งของสูญหายจากการโจรกรรมและหรือเกิดอุบัติเหตุที่เกิดจากความประมาทของนักท่องเที่ยวเองหรือในกรณีที่กระเป๋าเกิดสูญหายหรือชำรุดจากสายการบิน
- กรณีที่การตรวจคนเข้าเมืองทั้งที่กรุงเทพฯและในต่างประเทศปฏิเสธมิให้เดินทางออกหรือเข้าประเทศที่ระบุไว้ในรายการเดินทาง บริษัทฯขอสงวนสิทธิ์ที่จะไม่คืนค่าบริการไม่ว่ากรณีใดๆทั้งสิ้น
- ตัวเครื่องบินเป็นตัวราคาพิเศษ กรณีที่ท่านไม่เดินทางพร้อมคณะไม่สามารถนำมาเลื่อนวันหรือคืนเงินและไม่สามารถเปลี่ยนชื่อได้
- เมื่อท่านตกลงชำระเงินไม่ว่าทั้งหมดหรือบางส่วนผ่านตัวแทนของบริษัทฯหรือชำระโดยตรงกับทางบริษัทฯ ทางบริษัทฯจะถือว่าท่านได้ยอมรับในเงื่อนไขข้อตกลงต่างๆที่ได้ระบุไว้ข้างต้นนี้แล้วทั้งหมด
- กรุ๊ปที่เดินทางช่วงวันหยุดหรือเทศกาลที่ต้องการันต์มีจำกัดกับสายการบินหรือผ่านตัวแทนในประเทศหรือต่างประเทศ รวมถึงเที่ยวบินพิเศษ เช่น Charter Flight , Extra Flight จะไม่มีการคืนเงินมัดจำหรือค่าทัวร์ทั้งหมด

**** ก่อนตัดสินใจจองทัวร์ควรอ่านเงื่อนไขการเดินทางอย่างถ่องแท้แล้วจึงมัดจำเพื่อประโยชน์ของท่านเอง****