

ทัวร์ดี...มินิทัวร์
SIGJNO-TG01



นาคโง่า โอลงก้า ทดคยงนง

โทเบ สกัรโอดค สโนว์พาร์ค สวดยมก



พักโกลลลเหลงช็องบั้ง

ฟรี
รถบัส

เริ่มต้น

45,977.-

เดินทาง
01 - 06 มี.ค. 66
14 - 19 มี.ค. 66

📍 หมู่บ้านชิราคาวาโกะ

📍 เข้ามปราคาทโอลงก้า



เช็คอิน ญี่ปุ่น



เข้าชมปราสาทโอซาก้า



หมู่บ้านชิราคาวาโกะ



เทศกาลประดับไฟนานาะโนะซาโตะ



ลานสกีร็อกโก สโนว์พาร์ค



ศาลเจ้าฟูชิมิอินาริ



วัดคินคะคุจิ



โทเอนฮาร์เบอร์แลนด์



ยูนิเวอร์ซัล สตูดิโอส์



โตเกียวโมริ



WINTER

ธันวาคม-กุมภาพันธ์
0°C - 10 °C



SPRING

มีนาคม-พฤษภาคม
10 °C - 20 °C



SUMMER

มิถุนายน-สิงหาคม
20 °C - 30 °C



AUTUMN

กันยายน-พฤศจิกายน
10 °C - 20 °C

วันที่	โปรแกรมทัวร์	อาหาร			โรงแรม
		เช้า	เที่ยง	เย็น	
1.	ทำอากาศยานสุวรรณภูมิ			+	
2.	ทำอากาศยานซุมเซ็นแทรร์ นาโกย่า – ทากายาม่า หมู่บ้านชิราคาว่าโกะ – เทศกาลประดับไฟนาบาระ โนะซาโตะ	+	🍴	-	Sanco Inn Kuwana Station หรือเทียบเท่า★★★★
3.	เที่ยวโต วัดคินคะคุจิ - ศาลเจ้าฟูชิมิอินริ – เข้าชมปราสาทโอซาก้า – ช้อปปิ้งดิวตี้ฟรี ชิโนซาบะชิ โดทงโบริ	✓	🍴	-	Sarasa Hotel หรือเทียบเท่า★★★★
4.	ฟรีเคย์ อีสระท่องเที่ยว **แนะนำยูนิเวอร์ซัล สตูดิโอส์**	✓	-	-	Sarasa Hotel หรือเทียบเท่า★★★★
5.	โกเบ ลานสกีรีดโค สโนว์พาร์ค - ย่านไชน่าทาวน์ - โกเบฮาร์เบอร์แลนด์ - พอร์ตทาวเวอร์ - ริงกุออน	✓	-	อีสระ ริงกุออน	N Gate Hotel หรือเทียบเท่า★★★★
6.	ทำอากาศยานซุมเซ็นแทรร์ ช้อปปิ้งดิวตี้ฟรี – ทำอากาศยานสุวรรณภูมิ	✓	+	+	

Day 1. ทำอากาศยานสุวรรณภูมิ



ขาไป TG644 BKK – NGO เวลา 00.05น. – 07.30น.

ขากลับ TG623 KIK – BKK เวลา 11.00น. – 15.40น.

สัมภาระโหลดใต้เครื่อง 20 KG. ถ้อขึ้นเครื่อง 7 KG. บริการอาหารเครื่องดื่มบนเครื่อง

(อาจมีการเปลี่ยนแปลงขึ้นอยู่กับสายการบิน)

21.00น. คณะพร้อมกันที่ ทำอากาศยานสุวรรณภูมิ อาคารผู้โดยสารระหว่างประเทศชั้น 4 เคาน์เตอร์สายการบิน การบินไทย เจ้าหน้าที่ของบริษัทฯ คอยให้การต้อนรับ และอำนวยความสะดวกในการขึ้นเครื่อง

00.05น. ออกเดินทางสู่ ทำอากาศยานคันไซ โดยเที่ยวบิน TG 644 คอยให้การต้อนรับ และอำนวยความสะดวกด้านเอกสาร

Day 2. ทำอากาศยานคันไซ - ทาคายาม่า หมู่บ้านชิราคาวาโกะ – เทศกาลประดับไฟนาบาระ

โนะซาโตะ

นำท่านเดินทางสู่ ทาคายาม่า **หมู่บ้านมรดกโลกชิราคาวาโกะ** เป็นหมู่บ้านเก่าแก่อายุกว่า 250 ปีและกลายมาเป็นสถานที่ท่องเที่ยวยอดนิยมซึ่งเป็นที่รู้จักไปทั่วโลกด้วยเอกลักษณ์ของอาคารบ้านเรือนในหมู่บ้านที่ได้รับการดูแลรักษาอย่างดี และเสน่ห์จากความงดงามในฤดูกาลต่างๆ นอกจากนี้ยังได้รับการยกย่องให้เป็นมรดกโลกทางวัฒนธรรม จากองค์การยูเนสโกในปี ค.ศ. 1995



เที่ยง 10 | บริการอาหารเที่ยง ณ ภัตตาคาร

นำท่านชม **เทศกาลประดับไฟ นาบาระ โนะซาโตะ** งานประดับไฟฤดูหนาวที่ยิ่งใหญ่ที่สุดในญี่ปุ่นจะมีการจัดแสดงแสงสี ยามราตรีและยังมีบริการจำหน่ายอาหารอีกด้วย สำหรับเทศกาลงานประดับไฟถือได้ว่าเป็นการประดับไฟที่อลังการอย่างสวยงามในธีมต่างๆ มีหลากหลายโซนและการแสดงไฟก็จะแตกต่างกันออกไป ไฮไลท์ของที่นี่คืออุโมงค์ทางเดินที่ประดับไฟระยิบระยับ หรือ Tunnel of Light ที่มีระยะทางกว่า 200 เมตร (เรียกได้ว่าให้บรรยากาศที่โรแมนติกสุดๆ) นอกจากนี้ที่ Nabana No Sato ในแต่ละปีก็จะมีธีมการจัดงานที่ไม่เหมือนกัน



ค่ำ 10 | อิสระย่านที่พัก

พัก : **Sanco Inn Kuwana Station** ระดับ 3 ดาว หรือเทียบเท่า

Day 3. เกียวโต วัดคินคะคุจิ - ศาลเจ้าฟูชิมิอินาริ - เข้าชมปราสาทโอซาก้า - ช้อปปิ้งดิวตี้ฟรี

ชินไซบาชิ โดทงโบริ

เช้า! บริการอาหารเช้า ห้องอาหารของโรงแรม

นำท่านเดินทางสู่ **เกียวโต วัดคินคะคุจิ** เป็นหนึ่งในวัดย่อยของโชโกคุจิโดยทั่วไปเรียกว่าวัดคินคะคุจิเพราะห่อเก็บพระธาตุ "คินคะคุ" มีชื่อเสียงเป็นพิเศษกล่าวกันว่าคฤหาสน์บนภูเขาคิตะยามะโตะโนะสร้างขึ้นโดยโยชิมิสึ อาซิคางะ โชกุนคนที่สามของมูโระมาจิ โชกุนที่รับช่วงต่อคฤหาสน์ของคินสึเเนะ ไชออนจิ ซุนนางในราชสำนักในสมัยคามาคูระ สวนและสถาปัตยกรรมที่มีศูนย์กลางอยู่ที่ Kinkaku



จากนั้นเดินทางไปยัง **ศาลเจ้าฟูชิมิอินาริ** เป็นศาลเจ้าชินโตของเทพอินาริ อันเป็นเทพแห่งกสิกรรมตั้งอยู่ในเขตฟูชิมิ นครเกียวโต ประเทศญี่ปุ่น ศาลเจ้านี้เป็นหนึ่งในสถานที่ท่องเที่ยวยอดนิยมที่สุดของประเทศญี่ปุ่น ตัวศาลเจ้าตั้งอยู่บนพื้นที่เชิงเขาที่ระดับความสูง 233 เมตรเหนือระดับน้ำทะเล ซึ่งภูเขาก็มียานามเดียวกันคือภูเขาอินาริ ซึ่งรอบเชิงเขานี้ยังเป็นที่ตั้งของศาลเจ้าเล็กๆอีกมากมายตลอดระยะทาง 4 กิโลเมตร ซึ่งสามารถเดินเท้าและเยี่ยมชมได้โดยใช้เวลาเพียง 2 ชั่วโมง ตั้งแต่ยุคโบราณ ชาวญี่ปุ่นนับถือเทพอินาริในด้านการอุปถัมภ์ค้าขายและส่งเสริมความสำเร็จในการทำงานและกิจการ ซึ่งความศรัทธานี้ยังคงอยู่จนตราบจนปัจจุบัน บรรดาเสาโทริอิที่มากมายของศาลเจ้าแห่งนี้นั้น ล้วนเป็นศรัทธาจากบริษัท





นำท่านเข้าชม **ปราสาทโอซาก้า** แลนด์มาร์กอันดับหนึ่งของเมืองโอซาก้าที่ไม่ว่าใครก็ต้องมาเยือน นับเป็นสถานที่ท่องเที่ยวยอดนิยมเมื่อมาเยือนยังเมืองโอซาก้าด้วยความยิ่งใหญ่อลังการของตัวปราสาทที่มีถึง 8 ชั้น ห้อมล้อมด้วยกำแพงหิน คูน้ำ ไปจนถึง สวนนิชิโนมารุ ที่ครอบคลุมพื้นที่ขนาดใหญ่ มองแล้วดูติดกับความเป็นเมืองทันสมัยที่อยู่รายล้อมจากตึกอาคารทันสมัย ทำให้ความรู้สึกเหมือนเป็นปราสาทโบราณที่หลุดเข้ามาในยุคปัจจุบัน

เที่ยง 10 | บริการอาหารเที่ยง ภัตตาคาร

ข้อปั้งดิวดีฟรีย่านชินไซบาชิ โดทงโบริ ตั้งอยู่ทางตอนใต้ของเมืองโอซาก้า เรียกได้ว่าเป็นย่านยอดสุดสุดของเหล่านักท่องเที่ยวเลยก็ว่าได้ บอกเลยว่าถ้ามาโอซาก้าแล้วไม่มาเที่ยวย่านนี้ถือว่ามาไม่ถึง เนื่องจากเป็นย่านศูนย์กลางการช้อปปิ้งที่ใหญ่ที่สุดของเมืองโอซาก้าและภูมิภาคคันไซเลยทีเดียว แถมยังมีแลนด์มาร์กของเมืองอย่างเจ้าป้ายกอลลีโกะอยู่ที่ย่านนี้อีกด้วย โดยจะมีหลายข้อปั้งสตรีทรวมตัวกันอยู่ระหว่างสถานีรถไฟนัมบะ และสถานีรถไฟชินไซบาชิ เป็นศูนย์รวมแหล่งบันเทิงต่างๆ ร้านอาหาร และห้างสรรพสินค้ามากมายให้ได้เลือกช้อปปิ้งกันอย่างจุใจ



ค่ำ 10 | อิสระย่าน ชินไซบาชิ

พัก : Sarasa Hotel ระดับ 3 ดาว หรือเทียบเท่า

Day 4. ฟรีเคย์ อิสระท่องเที่ยว *แนะนำยูนิเวอร์ซัล สตูดิโอส์*

เช้า 10 | บริการอาหารเช้า ณ ห้องอาหารของโรงแรม



ยูนิเวอร์ซัล สตูดิโอส์ เจิญพบกับความอลังการซึ่งเต็มไปด้วยเสน่ห์แห่งตำนานและจินตนาการของการผจญภัย นับเป็นส่วนสนุกแห่งแรกในเอเชียของ ยูนิเวอร์ซัล สตูดิโอส์ที่เปิดตัวอย่างยิ่งใหญ่อลังการในปี 2001 แต่ไม่ธรรมดาด้วยความใหญ่โตแต่ไซนอย่างๆ น่าดึงดูดใจคนจำนวนมากสวนสนุกแห่งนี้แบ่งเป็นไซนต่างๆ



Super Nintendo World



The Wizarding World Harry Potter



The Amazing Adventure of Spiderman



Minion Park



Water World



Jurassic Park



Hollywood



Detective Conan

หากต้องการซื้อตั๋ว Express Pass กรุณาแจ้งในวันจอง

<p>Package 1 Despicable Me Minion Mayhem</p>	<ul style="list-style-type: none"> - Mario Kart: Koopa's Challenge - Harry Potter and the Forbidden Journey™ - Despicable Me Minion Mayhem - The Amazing Adventures of Spider-Man - The Ride 4K3D หรือ Jurassic Park - The Ride (เลือกได้ 1 อย่าง) - รวม Express Pass: SUPER NINTENDO WORLD™ และ The Wizarding World of Harry Potter™
<p>Package 2 The Flying Dinosaur</p>	<ul style="list-style-type: none"> - Mario Kart: Koopa's Challenge - Harry Potter and the Forbidden Journey™ - The Flying Dinosaur - The Amazing Adventures of Spider-Man - The Ride 4K3D หรือ Jurassic Park - The Ride (เลือกได้ 1 อย่าง) - รวม Express Pass: SUPER NINTENDO WORLD™ และ The Wizarding World of Harry Potter™
<p>Package 3 Fun Ride</p>	<ul style="list-style-type: none"> - Yoshi's Adventure - Despicable Me Minion Mayhem - JAWS™ - The Amazing Adventures of Spider-Man - The Ride 4K3D หรือ Jurassic Park - The Ride (เลือกได้ 1 อย่าง) - รวม Express Pass: SUPER NINTENDO WORLD™
<p>Package 4 Variety Choice</p>	<ul style="list-style-type: none"> - Harry Potter and the Forbidden Journey™ - Flight of the Hippogriff™ - The Amazing Adventures of Spider-Man - The Ride 4K3D หรือ Jurassic Park - The Ride (เลือกได้ 1 อย่าง) - รวม Express Pass: The Wizarding World of Harry Potter™
<p>Package 5 The Flying Dinosaur & Jurassic Park</p>	<ul style="list-style-type: none"> - Mario Kart: Koopa's Challenge - Yoshi's Adventure - Harry Potter and the Forbidden Journey™ - Flight of the Hippogriff™ - The Flying Dinosaur - Jurassic Park - The Ride - Hollywood Dream - The Ride หรือ JAWS™ (เลือกได้ 1 อย่าง) - รวม Express Pass: SUPER NINTENDO WORLD™ และ The Wizarding World of Harry Potter™
<p>Package 6 Hollywood Dream - The Ride & Spider Man</p>	<ul style="list-style-type: none"> - Mario Kart: Koopa's Challenge - Yoshi's Adventure - Harry Potter and the Forbidden Journey™ - Flight of the Hippogriff™ - Hollywood Dream - The Ride - The Amazing Adventures of Spider-Man - The Ride 4K3D - Hollywood Dream - The Ride หรือ JAWS™ (เลือกได้ 1 อย่าง) - รวม Express Pass: SUPER NINTENDO WORLD™ และ The Wizarding World of Harry Potter™
<p>Package 7 Attack On Titan XR Ride & Despicable Me Minion Mayhem</p>	<ul style="list-style-type: none"> - Mario Kart: Koopa's Challenge - Yoshi's Adventure - Harry Potter and the Forbidden Journey™

	<ul style="list-style-type: none"> - Flight of the Hippogriff™ - Attack On Titan XR Ride - Despicable Me Minion Mayhem - Hollywood Dream - The Ride หรือ JAWS™ (เลือกได้ 1 อย่าง) - วิว Express Pass: SUPER NINTENDO WORLD™ และ The Wizarding World of Harry Potter™
Package 8 Attack On Titan XR Ride & SING on Tour	<ul style="list-style-type: none"> - Mario Kart: Koopa's Challenge - Yoshi's Adventure - Harry Potter and the Forbidden Journey™ - Flight of the Hippogriff™ - SING on Tour - Attack On Titan XR Ride - Hollywood Dream - The Ride หรือ JAWS™ (เลือกได้ 1 อย่าง) - วิว Express Pass: SUPER NINTENDO WORLD™ และ The Wizarding World of Harry Potter™
Package 9 Attack On Titan XR Ride	<ul style="list-style-type: none"> - Mario Kart: Koopa's Challenge - Harry Potter and the Forbidden Journey™ - Attack On Titan XR Ride - The Amazing Adventures of Spider-Man - The Ride 4K3D หรือ Jurassic Park - The Ride (เลือกได้ 1 อย่าง) - วิว Express Pass: SUPER NINTENDO WORLD™ และ The Wizarding World of Harry Potter™
Package 10 Attack On Titan XR Ride & Hollywood Dream - The Ride	<ul style="list-style-type: none"> - Hollywood Dream - The Ride - Attack On Titan XR Ride - The Flying Dinosaur - Hollywood Dream - The Ride หรือ JAWS™ (เลือกได้ 1 อย่าง)
Package 11 The Flying Dinosaur	<ul style="list-style-type: none"> - Mario Kart: Koopa's Challenge - Yoshi's Adventure - Harry Potter and the Forbidden Journey™ - Flight of the Hippogriff™ - The Flying Dinosaur - Despicable Me Minion Mayhem - Hollywood Dream - The Ride หรือ JAWS™ (เลือกได้ 1 อย่าง) - วิว Express Pass: SUPER NINTENDO WORLD™ และ The Wizarding World of Harry Potter™
Package 12 Hollywood Dream - The Ride	<ul style="list-style-type: none"> - Mario Kart: Koopa's Challenge - Yoshi's Adventure - Harry Potter and the Forbidden Journey™ - Flight of the Hippogriff™ - Hollywood Dream - The Ride - Despicable Me Minion Mayhem - Hollywood Dream - The Ride หรือ JAWS™ (เลือกได้ 1 อย่าง) - วิว Express Pass: SUPER NINTENDO WORLD™ และ The Wizarding World of Harry Potter™

Day 5. โกเบ ลานสกีรีคโค สโนว์พาร์ค - ย่านไชน่าทาวน์ - โกเบฮาร์เบอร์แลนด์ - พอร์ททาวเวอร์ - ริงกูอิออน

เช้า ☀️ บริการอาหารเช้า ห้องอาหารของโรงแรม



นำท่านเดินทางสู่ **เมืองโกเบ** จังหวัดเฮียวโงะ เป็นเมืองท่าการค้าและอุตสาหกรรมที่สำคัญเมืองหนึ่งของญี่ปุ่น โกเบจึงเป็นอีกเมืองหนึ่งที่มีความพิเศษที่เกิดจากการผสมผสานนี้ ไม่เหมือนที่อื่นๆ โกเบเป็นเมืองที่ได้รับความนิยมจากนักท่องเที่ยวทั้งชาวญี่ปุ่นและชาวต่างชาติ ไม่ใช่แค่จากการหลอมรวมวัฒนธรรมเท่านั้น จากนั้นนำท่าน สู่ **ลานสกีรีคโค สโนว์พาร์ค** อิสระให้ท่านได้สนุกสนานกับกิจกรรมต่างๆ ไม่ว่าจะเป็นการเล่นสกีหรือกระดานเลื่อนหิมะ และเพลิดเพลินกับการถ่ายรูปท่ามกลางทุ่งหิมะอันขาวโพลน **(ไม่รวมอุปกรณ์และเครื่องเล่น)**

ไชน่าทาวน์ หรือที่เรียกว่านังกิงมาจิ (Nankinmachi) เปิดเมื่อปี ค.ศ. 1868 ตอนทำเทียบเรือโกเบเปิดให้ชาวจีนที่อพยพมาตั้งถิ่นฐาน ทำให้เป็นย่านที่อยู่อาศัยและย่านธุรกิจที่มีชีวิตชีวา



เที่ยง ☀️ อิสระรับประทานอาหารตามอัธยาศัย

นำท่านเที่ยวชม **โกเบฮาร์เบอร์แลนด์** เป็นพื้นที่ริมอ่าวทางใต้ของแผ่นดินโกเบเป็นทำเลที่มีทัศนียภาพงดงาม เป็นย่านที่รวมทั้งแหล่งช้อปปิ้งและความบันเทิงที่หลากหลายที่โด่งดังมากๆ ของเมืองแห่งนี้ ตลอดเว้ารูปตัว U จึงเพียบพร้อมไปด้วยสารพัดสิ่งที่ดีดูให้เข้าไปมากมาย อาทิ ร้านอาหาร โรงภาพยนตร์ สวนสนุกและท่าเรือล่องแม่น้ำ Concerto อันหรูหรา ให้ท่านได้เพลิดเพลินกับบรรยากาศแบบคลาสสิกตามอัธยาศัย

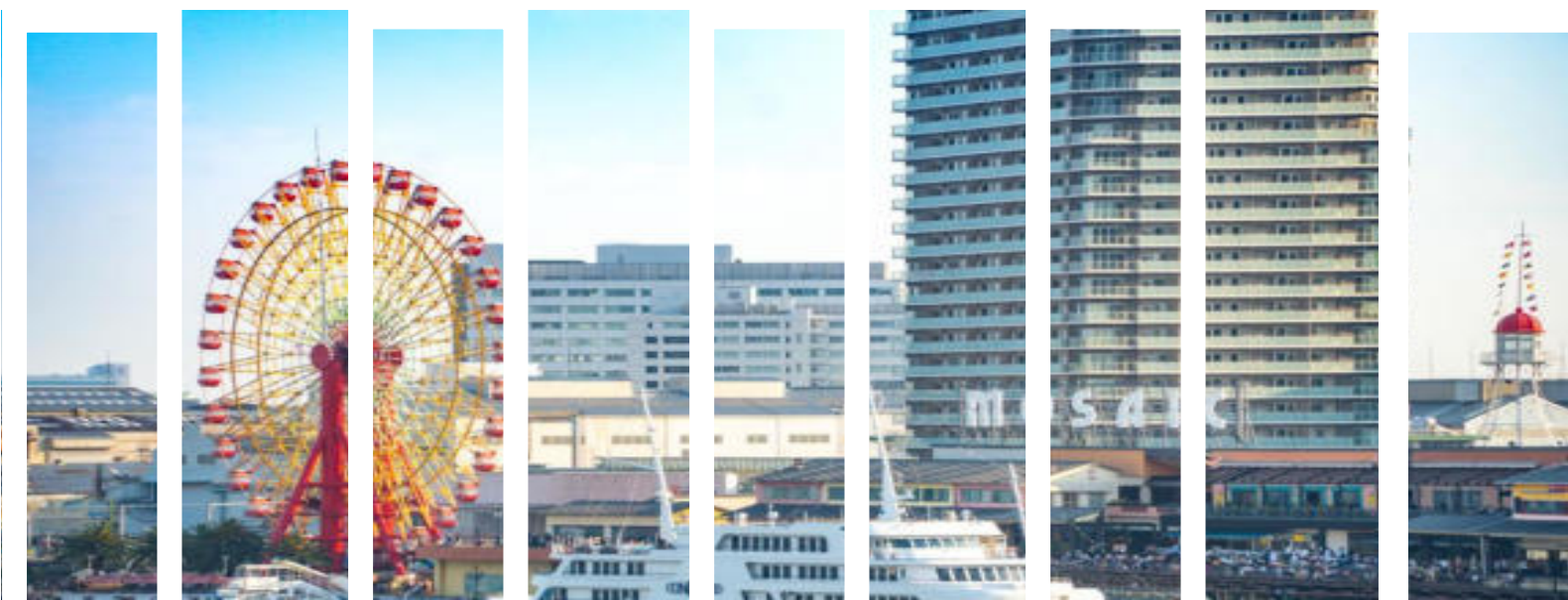



นำท่านเดินทางสู่ **พอร์ต ทาวเวอร์** (ถ่ายภาพด้านบน) เป็นหอชมวิงที่สร้างจากท่อและมีรูปทรงคล้ายกลองญี่ปุ่นแบบยาว โครงสร้างไฮเพอร์โบล่า ซึ่งเป็นรูปร่างเฉพาะพิเศษที่สุดในโลก ทาวเวอร์นี้ได้รับชื่อว่า "ความสวยงามของหอคอยโลหะ"



จากนั้นนำท่านช้อปปิ้ง **ริงกูอิออน** แหล่งช้อปปิ้งใหญ่ใกล้กับสนามบินคันไซ ให้ท่านเพลิดเพลินกับการเลือกซื้อสินค้า "แบรนด์เนม" ชื่อดังหลากหลายและสินค้าดีราคาพิเศษ อาทิ เครื่องสำอาง, เครื่องประดับ, เสื้อผ้า, กระเป๋า, รองเท้าอุปกรณ์กีฬา, เครื่องใช้ไฟฟ้า และยังเป็นแหล่งรวมสินค้าแบรนด์ญี่ปุ่น

ค่า 101 **อิสระริงกูอิออน**

พัก : N Gate Hotel ระดับ 3 ดาว หรือเทียบเท่า

Day 6. ทำอากาศยานคันไซ ช้อปปิ้งดิฟฟรี - ทำอากาศยานสุวรรณภูมิ

เช้า 101 บริการอาหารเช้า ห้องอาหารของโรงแรม

นำท่านเดินทางสู่ **ท่าอากาศยานคันไซ** เพื่อเดินทางกลับสู่กรุงเทพฯ ระหว่างนั้นทุกท่านยังสามารถ **ช้อปปิ้งดิฟฟรี** เลือกซื้อของฝากของที่ระลึกได้ ภายในสนามบิน

11.00 น. เห็นฟ้าสู่ กรุงเทพฯ โดย สายการบิน การบินไทย เที่ยวบินที่ **TG 623**

15.40 น. เดินทางกลับถึง สนามบินนานาชาติสุวรรณภูมิ โดยสวัสดิภาพ พร้อมความทรงจำสุดประทับใจ

Thank You

หมายเหตุ : บริษัทฯ ขอสงวนสิทธิ์ในการเปลี่ยนแปลงโปรแกรมทัวร์ โรงแรม ร้านอาหารตามความเหมาะสมเพื่อให้สอดคล้องกับสายการบิน สภาพอากาศ การจราจร ณ วันที่เดินทาง ทั้งนี้เราจะคำนึงถึงลูกค้าส่วนใหญ่เป็นหลัก

หากลูกค้าท่านใดที่ต้องออกตัวภายใน (เครื่องบิน, รถทัวร์, รถไฟ) กรุณาสอบถามเจ้าหน้าที่ก่อนทำการออกตัว เนื่องจากสายการบินอาจมีการปรับเปลี่ยนไฟท์ หรือ เวลาบิน

อัตราค่าบริการ

กำหนดการเดินทาง	ผู้ใหญ่ พัก2-3ท่าน/ห้อง (ราคาต่อท่าน)	เด็กอายุ 3 - 6 ปี ไม่มีเตียง (ราคาต่อท่าน)	พักเดี่ยวเพิ่ม (ราคาต่อท่าน)
01 – 06 มีนาคม 66 (วันมาฆบูชา)	48,977.-	46,977.-	9,977.-
14 – 19 มีนาคม 66	45,977.-	43,977.-	9,977.

**** กรณีห้องพักสำหรับ 3 ท่านไม่มี ลูกค้ำที่เดินทาง 3 ท่านต้องชำระค่าพักเดี่ยวเพิ่ม ****

****ราคาทัวร์ไม่รวมตั๋วเครื่องบิน(กรณีจอยแลนด์)คิดท่านละ 30,977 บาท****

****เด็กอายุไม่เกิน 2 ปี ณ วันเดินทางกลับราคา 9,977 บาท เกิน 2 ปี มีเพียงคิดราคาปกติ****
อัตราค่าบริการนี้สำหรับผู้เดินทาง 25 ท่านขึ้นไป หากไม่ครบตามจำนวนขอสงวนสิทธิ์
เลื่อน การเดินทางหรือ เก็บค่าบริการเพิ่ม เพื่อให้คณะออกเดินทาง ตามความต้องการ

**** ค่าบริการข้างต้นยังไม่รวม****

ค่าทิปคนขับรถ ค่าหัวหน้าทัวร์ และมีคฤเทศก์ท้องถิ่น**2,500บาท/ ทริป/ ท่าน**
(ขอสงวนสิทธิ์เก็บในวันเช็คอินก่อนเดินทาง)

เงื่อนไขการชำระเงิน

- กรุณาชำระเงินมัดจำ 25,000 บาท ภายใน 3 วันนับจากวันจอง พร้อมสำเนาหนังสือเดินทาง
- การจ่ายส่วนที่เหลือทั้งหมด กรุณาชำระก่อนการเดินทาง 30 วัน
- กรณีลูกค้าที่เดินทางไม่ได้สามารถแจ้ง เลื่อน การเดินทางได้ 1 ครั้ง ภายใน 90 วัน และต้องแจ้งให้ทราบไม่น้อยกว่า 45 วัน ก่อนวันเดินทาง หรือ แจ้ง เปลี่ยน ผู้เดินทางโดยต้องแจ้งไม่น้อยกว่า 21 วัน ก่อนเดินทาง (สำหรับผู้ที่มิวีซ่าแล้ว) และแจ้งไม่น้อยกว่า 30 วัน ก่อนวันเดินทาง(สำหรับผู้ที่ต้องทำวีซ่าใหม่)

หมายเหตุ : ระบบจะทำการยกเลิกการจองโดยอัตโนมัติ หากไม่ได้รับการชำระภายในวันที่กำหนด

ขั้นตอนการเข้าประเทศญี่ปุ่น

- 1.หนังสือเดินทาง มีอายุการใช้งานเหลือไม่น้อยกว่า 6 เดือน นับจากวันเดินทางกลับและมีหน้าว่างที่ไม่มีตราประทับมากกว่า 2 หน้าขึ้นไป
- 2.ผู้เดินทางเข้าไม่ต้องตรวจหาเชื้อโควิด-19 หากได้รับวัคซีนครบ 3 เข็ม (ไขว้ได้) ดังนี้ Pfizer, Moderna, Astrazeneca, Johnson & Johnson, Covaxin, Novavax, sinovac, sinopharm
- 3.กรณีผู้เดินทางที่ยังไม่ได้รับวัคซีนหรือได้รับวัคซีนไม่ครบ 3 เข็ม ต้องมีใบรับรองผลตรวจเป็นลบเป็นภาษาอังกฤษแบบ RT-PCR ภายใน 72 ชม. ก่อนเดินทางถึงญี่ปุ่น

อัตราค่าบริการนี้รวม



- ค่าตั๋วเครื่องบินไป - กลับ Economy Class รวมน้ำหนักกระเป๋าตามที่ระบุไว้ในรายการ และค่าภาษีสนามบินทุกแห่ง



- ค่าโรงแรมที่พัก ห้องละ 2-3 ท่าน, ค่าอาหาร, ค่าเข้าชม และค่ายานพาหนะทุกชนิด (ตามที่ระบุไว้ในรายการ)



- ค่าประกันภัยการเดินทาง (เงื่อนไขตามกรมธรรม์)

อัตราค่าบริการนี้ไม่รวม



- ค่าใช้จ่ายส่วนตัวนอกเหนือจากที่ระบุไว้ในรายการ เช่น - ค่าทำหนังสือเดินทาง - ค่าอาหาร-เครื่องดื่ม,มินิบาร์ในห้อง, ค่าโทรศัพท์, ค่าอินเทอร์เน็ต



- ค่าตรวจหาเชื้อ COVID - 19ทุกรูปแบบ และค่าโรงแรมกักตัว ASQ (ถ้ามี)



- ค่าภาษีมูลค่าเพิ่ม 7% ภาษีหัก ณ ที่จ่าย 3% (กรณีต้องการใบเสร็จ-ใบกำกับภาษี) และค่าภาษีน้ำมันที่ทางสายการบินเรียกเก็บเพิ่มเติมอีก



- ค่าทิปคนขับรถ หัวหน้าทัวร์ และมัคคุเทศก์ท้องถิ่น

เงื่อนไขการยกเลิก หรือ เลื่อนการเดินทาง หรือ เปลี่ยนผู้เดินทาง

- ยกเลิกการเดินทาง ขอสงวนสิทธิ์ในการคืนเงินมัดจำทุกกรณี
- ยกเลิกก่อนการเดินทาง 15 - 29 วัน เก็บค่าบริการ 50% ของราคาทัวร์ และค่าใช้จ่ายที่เกิดขึ้นจริง
- ยกเลิกก่อนการเดินทาง 1 - 14 วัน ขอสงวนสิทธิ์เก็บค่าบริการเต็มจำนวนของราคาทัวร์
- เลื่อนการเดินทาง แจ้งเลื่อนได้ 1 ครั้ง ภายใน 90 วันและต้องแจ้งให้ทราบไม่น้อยกว่า 45 วันก่อนวันเดินทาง
- เปลี่ยนผู้เดินทาง ต้องแจ้งให้ทราบไม่น้อยกว่า 21 วันก่อนวันเดินทาง (สำหรับผู้ที่มิมีวีซ่าแล้ว) และไม่น้อยกว่า 30 วันก่อนวันเดินทาง(สำหรับผู้ที่ต้องทำวีซ่าใหม่)

เงื่อนไขและข้อกำหนดในการรับบริการ

1. บริษัทฯ ขอสงวนสิทธิ์ไม่รับท่านผู้เดินทางที่มีความประสงค์จะกลับเข้าประเทศ หรือเพื่อการอื่นใดอันมิใช่การท่องเที่ยว
2. บริษัทฯ ขอสงวนสิทธิ์ไม่คืนเงินค่าธรรมเนียมการยื่นวีซ่า หากมีการยื่นวีซ่าแล้ว ท่านไม่ได้ร่วมเดินทางหรือถูกปฏิเสธการเข้า-ออกจากระประเทศใดๆ
3. บริษัทฯ ขอสงวนสิทธิ์ไม่รับผิดชอบค่าเสียหายจากความผิดพลาดในการสะกดชื่อ นามสกุล คำนำหน้าชื่อ เลขที่หนังสือเดินทาง และอื่นๆ เพื่อใช้ในการจองตั๋วเครื่องบิน ในกรณีที่ลูกค้ามิได้ส่งหน้าหนังสือเดินทางให้กับทางบริษัทฯ พร้อมการชำระเงินมัดจำ
4. บริษัทฯ ขอสงวนสิทธิ์ไม่รับผิดชอบใดๆ ต่อความเสียหายหรือค่าใช้จ่ายใดๆ ที่เพิ่มขึ้นของนักท่องเที่ยวที่มีได้เกิดจากความผิดของทางบริษัทฯ เช่นภัยธรรมชาติ การจลาจล การเมือง อุบัติเหตุ ความเจ็บป่วย ความสูญหายหรือเสียหายของสัมภาระ: หรือการบริการของสายการบิน เป็นต้น
5. บริษัทฯ ขอสงวนสิทธิ์ในการปรับราคาค่าบริการเพิ่มขึ้นในกรณีที่มีการเปลี่ยนแปลงอัตราแลกเปลี่ยนเงินตราต่างประเทศ ค่าตั๋วเครื่องบินค่าภาษีเชื้อเพลิง การเปลี่ยนแปลงเที่ยวบิน ฯลฯ
(อัตราค่าบริการนี้คำนวณจากอัตราแลกเปลี่ยนเงินตราต่างประเทศ ณ วันที่ทางบริษัทฯ เสนอราคา)
6. บริษัทฯ ขอสงวนสิทธิ์ในการยกสิทธิ์ประโยชน์ของนักท่องเที่ยวไว้แล้ว แต่ไม่ชำระเงินมัดจำภายในระยะเวลาที่กำหนด
7. ตำแหน่งที่นั่งบนเครื่องบินเป็นไปตามเงื่อนไขตั๋วเครื่องบินแบบหมู่คณะของสายการบินต่างๆ บริษัทฯ ไม่สามารถเลือกตำแหน่งที่นั่งได้เอง
8. มัคคุเทศก์ หรือพนักงานตัวแทนของทางบริษัทฯ ไม่มีอำนาจในการให้คำสัญญาใดๆแทนบริษัทฯ และไม่รับฝากสิ่งของใดๆ ทั้งสิ้น

เมื่อท่านจองทัวร์และชำระเงินมัดจำแล้ว หมายถึงท่านยอมรับข้อตกลงและเงื่อนไขที่บริษัทฯ แจ้งแล้วข้างต้น โปรดอ่านข้อมูลรายการทัวร์ทุกครั้งก่อนทำการจอง หากมีข้อสงสัยกรุณาสอบถามเจ้าหน้าที่ก่อนทำการจอง

ประกันภัยอุบัติเหตุ

ความคุ้มครอง	วงเงินจำกัดความรับผิดต่อคน (บาท)
1. เกิดชีวิต สูญเสียอวัยวะ ทุพพลภาพถาวรสิ้นเชิง เนื่องจากอุบัติเหตุ (ชน.1)	1,000,000
2. ค่ารักษาพยาบาลต่ออุบัติเหตุครั้งใดก็ตามสูงสุดไม่เกิน ขามความคุ้มครอง (ข้อ 2.1-2.5 ถือเป็นค่าใช้จ่ายรวมอยู่ในข้อ 2 หมวดค่ารักษาพยาบาล)	500,000
2.1 การเดินทางไปเที่ยวชมทัศนียภาพใต้น้ำ (SCUBA)	500,000
2.2 ค่ารักษาพยาบาลต่อเนื่อง 90 วันการเป็นพิษ	50,000
2.3 ค่าปลอกศพ หรือค่าใช้จ่ายในการจัดการศพ กรณีเสียชีวิต เนื่องจากอุบัติเหตุ	100,000
2.4 ค่ารถอัมพาตหรือรถวีลแชร์กรณีทุพพลภาพ	100,000
2.5 ค่าใช้จ่ายในการส่งศพหรืออัฐิกลับประเทศกรณีสามารถ กรณีเสียชีวิตจากอุบัติเหตุ	100,000
3. ความรับผิดต่อทุพพลภาพถาวร	100,000
จำนวนเงินจำกัดความรับผิดต่ออุบัติเหตุแต่ละครั้งและตลอดระยะเวลา เอาประกันภัย สูงสุดไม่เกิน	100,000,000
ระยะเวลาการคืนค่า	ไม่เกิน 30 วัน
อาณาเขตความคุ้มครอง (เช่น ทั่วประเทศที่ไม่เกิน ๑๖*)	ทั่วโลก

เงื่อนไขรับประกันภัย

เมื่อรับประกันภัย

1. ความคุ้มครองของกรมประกันภัยจำกัดความรับผิดต่อการสูญเสียชีวิตจากอุบัติเหตุครั้งใดก็ตามสูงสุดไม่เกิน ๑,๐๐๐,๐๐๐ บาทต่อกรมธรรม์ ภายใต้กรมธรรม์ของบริษัท กรุงเทพประกันภัย จำกัด (มหาชน)
2. ผู้ถือกรมธรรม์ต้องแจ้งรายละเอียดการคืนค่าเงินตามสัญญาของบริษัทประกันภัยที่ขอคืนเงินไว้กับบริษัทฯ ก่อนทำการคืนค่าเงินตาม
บุคคลหรืออย่างน้อย 24 ชม.
3. ระยะเวลาการคืนค่า : (1) เมื่อการคืนค่า (1) ๓๐ วัน ไม่เกิน 30 วันต่อกรณี
4. ผู้ถือกรมธรรม์ที่มีอายุ 0-74 ปี จะมีผู้มิใช่ อายุ 75-99 ปี เบี้ยประกันจะถูกรับประกันเพิ่มอีก 100% ของเบี้ยประกันภัยอุบัติเหตุ
โดยให้ความคุ้มครองตามกรมธรรม์
5. อัตราเบี้ยประกันภัยอุบัติเหตุใน 30 วัน นับแต่วันที่เสนอขอรับประกันภัย

ขามความคุ้มครอง ความคุ้มครองความคุ้มครองที่ระบุใน ข้อ 2 หมวดค่ารักษาพยาบาล

1. ค่าใช้จ่ายในการรักษาพยาบาล จากการบาดเจ็บ การผ่าตัดแบบอื่น และอื่นๆ ผู้ถือกรมธรรม์มีสิทธิเบิกค่ารักษาพยาบาลได้ทันที เบื้องต้น
โดยการรับ See Waiver ซึ่งจะมีค่าธรรมเนียม เบื้องต้นได้การดูแลและรับผิดชอบของผู้ถือกรมธรรม์ประกันภัย 500,000 บาท
ต่อคน (ตามข้อ 2.1 ในตาราง) **ไม่คุ้มครอง** การ ไล่หน้ำก การ ไล่หน้ำกจากอุบัติเหตุหรืออื่นๆ การบาดเจ็บจากอุบัติเหตุจาก
อุบัติเหตุหรืออื่นๆ การเดินทางทางเรือ
2. ค่าใช้จ่ายในการรักษาพยาบาล 90 วันการเป็นพิษ 50,000 บาทต่อคน (ตามข้อ 2.2 ในตาราง)
3. ค่าปลอกศพ หรือค่าใช้จ่ายในการจัดการศพ กรณีเสียชีวิตเนื่องจากอุบัติเหตุ 100,000 บาทต่อคน (ตามข้อ 2.3 ในตาราง)
4. ค่ารถอัมพาตหรือรถวีลแชร์กรณีทุพพลภาพ 100,000 บาทต่อคน (ตามข้อ 2.4 ในตาราง)
5. ค่าใช้จ่ายในการส่งศพหรืออัฐิกลับประเทศกรณีสามารถ กรณีเสียชีวิตจากอุบัติเหตุสูงสุด 100,000 บาทต่อคน
(ตามข้อ 2.5 ในตาราง)
6. ความรับผิดต่อทุพพลภาพถาวร 100,000 บาทต่อคน (ตามข้อ 3 ในตาราง)
7. ขอมความคุ้มครองอื่นมี ข้อ 1 ถึง ข้อ 5 นี้ ภายในค่าใช้จ่ายรวมผู้ทำประกันภัยตามกรมธรรม์ (ตามข้อ 2 ในตาราง)
8. เบี้ยประกันภัยอุบัติเหตุจะคำนวณจากมูลค่าของทรัพย์สินตามแบบฉบับ ซึ่งยกเว้นเงิน ไม่สามารถขอรับวงเงินฐานสำหรับอุบัติเหตุที่
เกิดขึ้น



แผนรายเที่ยว

จำนวนวัน	เบี้ย
1-2 วัน	285 บ.
3 วัน	300 บ.
4 วัน	335 บ.
5 วัน	385 บ.
6 วัน	410 บ.
7 วัน	450 บ.
8 วัน	470 บ.
9 วัน	500 บ.
10 วัน	520 บ.

1. การสูญเสียชีวิต/อวัยวะจากอุบัติเหตุ	
- ผู้เอาประกันภัยที่มีอายุตั้งแต่ 16 ปี จนถึง 75 ปี	2,000,000
- ผู้เอาประกันภัยที่มีอายุน้อยกว่า 16 ปีหรือมากกว่า 75 ปี	1,000,000
2. ค่ารักษาพยาบาลในต่างประเทศ (ต่อเหตุการณ์สำหรับแผนรายปี)	2,000,000
- ค่ารักษาพยาบาลต่อเนื่องในประเทศไทย (ภายใน 90 วัน นับจากวันที่เดินทางมาถึงประเทศไทย)	200,000
- ค่าคุ้มครองค่าใช้จ่ายค่ารักษาพยาบาลในประเทศไทย กรณียังไม่เคยรักษาในต่างประเทศมาก่อน (ภายใน 7 วัน นับจากวันที่เดินทางมาถึงประเทศไทย)	50,000
3. ผลประโยชน์รายวันสำหรับการรักษาตัวในโรงพยาบาล (ในฐานะผู้ป่วยใน)	10,000
สูงสุดไม่เกินวันละ	1,000
4. ค่าพาหนะเดินทางสำหรับการรักษาพยาบาลในต่างประเทศ (ในฐานะผู้ป่วยนอก)	1,000
สูงสุดไม่เกินครั้งละ (สูงสุด 2 ครั้ง)	500
5. ความรับผิดชอบตามกฎหมายต่อบุคคลภายนอก	1,000,000
6. การยกเลิกหรือการเลื่อนการเดินทาง	100,000
7. การลดจำนวนวันเดินทาง	50,000
8. ความล่าช้าในการเดินทาง (ต่อเหตุการณ์สำหรับแผนรายปี)	10,000
(สำหรับการล่าช้าทุก ๆ 6 ชั่วโมงเต็ม)	1,500
9. การพลาดการต่อยานพาหนะจากการล่าช้าของผู้ขนส่ง (ต่อเหตุการณ์สำหรับแผนรายปี)	10,000
(สำหรับการล่าช้าทุก ๆ 6 ชั่วโมงเต็ม)	1,500
10. การล่าช้าของสัมภาระในการเดินทาง (ต่อครั้งสำหรับแผนรายปี)	10,000
(สำหรับการล่าช้าทุก ๆ 6 ชั่วโมงเต็ม)	1,000
11. สัมภาระในการเดินทางสูญหาย/เสียหาย	15,000
- สิ่งของมีค่า	7,500
- ต่อสิ่งของหนึ่งชิ้น หนึ่งคู่ หรือหนึ่งชุด	1,500
12. เงินทดทิตตัวและ/หรือ เอกสารสูญหาย	4,000
13. การเคลื่อนย้ายเพื่อการรักษาพยาบาลฉุกเฉิน	4,000,000
และการเคลื่อนย้ายกลับประเทศและการส่งศพกลับประเทศ	
14. การนำส่งยารักษาโรค	10,000
15. ค่าพาหนะเดินทางเพิ่มเติมสำหรับญาติสนิทของผู้เอาประกันภัยหนึ่งท่าน	50,000
หรือผู้เดินทางมากลับท่านกรณีท่านถูกส่งตัวกลับประเทศ	
16. การเดินทางไปคูแลผู้เยาว์	50,000
17. การเดินทางไปเยี่ยมผู้เอาประกันภัย	100,000
18. การชดเชยค่าโทรศัพท์กรณีฉุกเฉิน	500
19. การจ่ายานพาหนะขนส่งสาธารณะ	50,000
(สำหรับการจ่ายานพาหนะขนส่งสาธารณะทุก 12 ชั่วโมงเต็ม)	5,000
20. ความรับผิดชอบส่วนแรกของกรมธรรม์ประกันภัยรถยนต์ภาคสมัครใจ สำหรับรถเช่า	10,000



แผนรายเที่ยว

1-2 วัน	710 บ.
3 วัน	720 บ.
4 วัน	800 บ.
5 วัน	835 บ.
6 วัน	875 บ.
7 วัน	940 บ.
8 วัน	980 บ.
9 วัน	1,020 บ.
10 วัน	1,040 บ.

1. การสูญเสียชีวิต/อวัยวะจากอุบัติเหตุ	
- ผู้เอาประกันภัยที่มีอายุตั้งแต่ 16 ปี จนถึง 75 ปี	5,000,000
- ผู้เอาประกันภัยที่มีอายุน้อยกว่า 16 ปีหรือมากกว่า 75 ปี	2,500,000
2. ค่ารักษาพยาบาลในต่างประเทศ(ต่อเหตุการณ์สำหรับแผนรายปี)	3,000,000
- ค่ารักษาพยาบาลต่อเมืองในประเทศไทย (ภายใน 30 วัน นับจากวันที่เดินทางมาถึงประเทศไทย)	300,000
- ค่าคุ้มครองค่าใช้จ่ายค่ารักษาพยาบาลในประเทศไทย กรณียังไม่เคยรักษาในต่างประเทศมาก่อน (ภายใน 7 วัน นับจากวันที่เดินทางมาถึงประเทศไทย)	50,000
3. ผลประโยชน์รายวันสำหรับการรักษาตัวในโรงพยาบาล (ในฐานะผู้ป่วยใน)	30,000
สูงสุดไม่เกินวันละ	3,000
4. ค่าพาหนะเดินทางสำหรับการรักษาพยาบาลในต่างประเทศ (ในฐานะผู้ป่วยนอก)	1,000
สูงสุดไม่เกินครั้งละ (สูงสุด 2 ครั้ง)	500
5. ความรับผิดชอบตามกฎหมายต่อบุคคลภายนอก	3,000,000
6. การยกเลิกหรือการเลื่อนการเดินทาง	100,000
7. การลดจำนวนวันเดินทาง	100,000
8. ความล่าช้าในการเดินทาง (ต่อเหตุการณ์สำหรับแผนรายปี)	40,000
(สำหรับการล่าช้าทุก ๆ 6 ชั่วโมงเต็ม)	2,500
9. การพลาดการต่อยานพาหนะจากการล่าช้าของผู้ขนส่ง (ต่อเหตุการณ์สำหรับแผนรายปี)	40,000
(สำหรับการล่าช้าทุก ๆ 6 ชั่วโมงเต็ม)	2,500
10. การพลาดเที่ยวบินเนื่องจากกระบวนการจัดการจัดจำหน่ายตั๋วของสายการบิน (ต่อเหตุการณ์สำหรับแผนรายปี)	10,000
(สำหรับการล่าช้าทุก ๆ 6 ชั่วโมงเต็ม)	1,500
11. การล่าช้าของสัมภาระในการเดินทาง (ต่อครั้งสำหรับแผนรายปี)	40,000
(สำหรับการล่าช้าทุก ๆ 6 ชั่วโมงเต็ม)	2,000
12. สัมภาระในการเดินทางสูญหาย/เสียหาย	50,000
- สิ่งของมีค่า	25,000
- ต่อสิ่งของหนึ่งชิ้น หนึ่งคู่ หรือหนึ่งชุด	5,000
13. เงินพดติดตัวและ/หรือ เอกสารสูญหาย	15,000
14. อุปกรณ์ก่อสร้าง	20,000
15. การเคลื่อนย้ายเพื่อการรักษาพยาบาลฉุกเฉิน	
และการเคลื่อนย้ายกลับประเทศและการส่งศพกลับประเทศ	5,000,000
16. การนำส่งยารักษาโรค	10,000
17. ค่าพาหนะเดินทางเพิ่มเติมสำหรับญาติสนิทของผู้เอาประกันภัยหนึ่งท่าน	50,000
หรือผู้ที่เดินทางมากับท่านกรณีท่านถูกส่งตัวกลับประเทศ	
18. การเดินทางไปดูและผู้เยาว์	50,000
19. การเดินทางไปเยี่ยมผู้เอาประกันภัย	300,000
20. การชดเชยค่าโทรศัพท์กรณีฉุกเฉิน	500
21. การประกันตัว	500,000
22. การจ่ายยานพาหนะขนส่งสาธารณะ	100,000
(สำหรับการจ่ายยานพาหนะขนส่งสาธารณะทุก 12 ชั่วโมงเต็ม)	10,000
23. ความรับผิดชอบบัตรเครดิต	40,000
24. ผลประโยชน์รางวัลพิเศษสำหรับโฮล - อิน - วัน	20,000
25. การพลาดต่อการเข้าร่วมกิจกรรม	50,000
26. ความรับผิดชอบส่วนแรกของกรมธรรม์ประกันภัยรถยนต์ภาคสมัครใจ สำหรับรถเช่า	30,000
27. การซ่อมแซมปรับปรุงที่อยู่อาศัยหรือเงินทุนเพื่อการศึกษา	100,000

จองรถรับส่ง สนามบิน

เที่ยวสบายใจ หมดกังวลเรื่องรถ

ไม่ต้องวนหาที่จอดให้เสียเวลา

ไปเที่ยวที่วันก็ได้ หมดกังวลเรื่องค่าจอด

1,499.-/เที่ยว

จำกัด 6 ที่นั่ง

(เที่ยววันไป-วันกลับ)



รถใหม่ กว้างขวาง นั่งสบาย
สะอาด ปลอดภัย ตรงเวลา



เงื่อนไขการจองรถรับ - ส่ง สนามบิน

1,499บ./เที่ยว(ระยะทางไม่เกิน 40 กม. นับจากจุดรับ-ส่ง)

- 1. บริการใช้บริการรถรับ-ส่ง สนามบินไม่น้อยกว่า ๖ วันก่อน การเดินทาง
- 2. การขอรับขยับที่จอด สำหรับเที่ยวที่สถานที่ที่สถานที่มีลักษณะเฉพาะหรือบริเวณที่มีพื้นที่แคบๆ และ ไม่สามารถติดต่อ ได้ทางบริษัท ของสวนสัตว์ในกรณีรถจอด
- 3. กรณีแจ้งขอพัก กรุณาแจ้งล่วงหน้าไม่น้อยกว่า ๖ วัน ก่อนวันเดินทาง
- 4. กรณีขุดมีศพที่สนามบิน สำหรับเที่ยวที่รถรับ-ส่ง กรุณาแจ้งล่วงหน้าไม่น้อยกว่า ๖ วัน ก่อนวันเดินทาง
- 5. บริษัท ของสวนสัตว์บริการมีรถรับ-ส่ง สำหรับเที่ยวที่สถานที่ที่ไม่สามารถ เข้าถึง ได้ตามกำหนดที่มีสาเหตุจากการปิดถนน บ้างส่วนหรือเหตุการณ์

สินค้าพร้อมส่ง

ลดสูงสุด 70%

สินค้านำเข้าจากญี่ปุ่น



 <p>มาร์คหน้า ขาว: 23ml</p> <p>57.-/ชิ้น</p> <p>SJS-15</p>	 <p>มาร์คหน้า ไข่มุก 23ml</p> <p>57.-/ชิ้น</p> <p>SJS-16</p>	 <p>สีชมพู Rose Pink SPF20 PA++</p> <p>107.-/ชิ้น</p> <p>SJP-15</p>	 <p>Black Caviar Aura 3-Step Mask 30ml</p> <p>117.-/ชิ้น</p> <p>SKK-04</p>
 <p>Stem Cell Glow 3-Step Mask 30ml</p> <p>117.-/ชิ้น</p> <p>SKK-03</p>	 <p>Senka Perfect Whip Foam 120g</p> <p>147.-/ชิ้น</p> <p>SJP-01</p>	 <p>โหลล้างหน้า ขาว: สีขาว 120g</p> <p>167.-/ชิ้น</p> <p>SJP-02</p>	 <p>โหลล้างหน้า ชมพู: สีชมพู 120g</p> <p>167.-/ชิ้น</p> <p>SJP-03</p>
 <p>ครีมกันแดด Biore SPF 50 + PA++++ 40ml</p> <p>177.-/ชิ้น</p> <p>SJM-06</p>	 <p>แผ่นทำความสะอาด Kobayashi (O.40kg)</p> <p>197.-/ชิ้น</p> <p>SJP-16</p>	 <p>วิตามินซี DHC 60% 1000mg</p> <p>227.-/ชิ้น</p> <p>SJV-16</p>	 <p>HAda Labo ปานัม สีขาว 140ml</p> <p>247.-/ชิ้น</p> <p>SJP-10</p>
 <p>Hatomugi Skin Conditioner Lotion 1000ml</p> <p>277.-/ชิ้น</p> <p>SJP-15</p>	 <p>HAda Labo ปานัม สีขาว 170ml</p> <p>287.-/ชิ้น</p> <p>SJF-13</p>	 <p>HAda Labo ปานัม สีม่วง 140ml</p> <p>297.-/ชิ้น</p> <p>SJP-11</p>	 <p>Tone girl อวลินมอว สีฟ้า 140ml</p> <p>297.-/ชิ้น</p> <p>SJP-17</p>
 <p>Kisame ไลท์ติ้ง สีฟ้า</p> <p>297.-/ชิ้น</p> <p>SJM-14</p>	 <p>Kisame ไลท์ติ้ง สีฟ้า</p> <p>297.-/ชิ้น</p> <p>SJM-13</p>	 <p>โหลล้างหน้า น้ำเงิน 150g</p> <p>317.-/ชิ้น</p> <p>SJS-04</p>	 <p>โหลล้างหน้า ภูเขาไฟ 150g</p> <p>317.-/ชิ้น</p> <p>SJS-01</p>
 <p>Labo Labo ปานัม 100ml</p> <p>487.-/ชิ้น</p> <p>SJM-17</p>	 <p>Aqua Active O2 Bubble Pack 100ml</p> <p>1,177.-/ชิ้น</p> <p>SKK-07</p>	 <p>Multi Solution Peeling Gel 150ml</p> <p>1,177.-/ชิ้น</p> <p>SKK-05</p>	 <p>ครีมลกริ้วรอย 30g</p> <p>1,197.-/ชิ้น</p> <p>SJS-11</p>
 <p>Q10 collagen</p> <p>4,777.-/ชิ้น</p> <p>SJV-08</p>	<p>ยังมีสินค้าคุณภาพนำเข้าจากญี่ปุ่นและเกาหลีอีกมากมาย ดูสินค้าเพิ่มเติม กรุณาติดต่อเจ้าหน้าที่</p>		

