

ทัวร์ดี...บินชัวร์
SKS-LJ29

นน. 20 Kg
JIN AIR
5D3N

เกาหลีเจ๋งๆ

KOREA

ชมซากุระ ปั่นเรลโบค เก็บสตรอว์เบอร์รี่



พักใกล้แหล่งช้อปปิ้ง
เดินทาง มี.ค.-เม.ย 66

ฟรี
รถบัส

รวม
K-ETA

19,977.-

ปิ่นปรการอวาทอง

ล่องเรือสู่เกาะนามิ

โรฟาน
ทิวทัศน์เกาหลี ไร่ถั่วลิสง ชาย ชาย



เช็ควิน เกาหลี



เกาะนามิ



ป็นเรลโบคัษนรางรถไฟ



STARFIELD LIBRARY



มหาวิทยาลัยอึองวา



ป้อมปราการฮวาซอง



สวนสนุกเอเวอร์แลนด์



คาเฟ่แฮร์ฟอตเตอร์



ฟาร์มสตรอว์เบอร์รี่ออร์แกนิก



ย่านฮงแด



WINTER

ธันวาคม-กุมภาพันธ์
-5 °C - 20 °C



SPRING

มีนาคม-พฤษภาคม
10 °C - 23 °C



SUMMER

มิถุนายน-สิงหาคม
22 °C - 38 °C



AUTUMN

กันยายน-พฤศจิกายน
15 °C - 22 °C

วันที่	โปรแกรมทัวร์	อาหาร			โรงแรม
		เช้า	เที่ยง	เย็น	
1	ทำอากาศยานสุวรรณภูมิ			✈	
2	ทำอากาศยานอินซอน เกาหลีใต้ – ล่องเรือเกาะนามิ - ปั่นเรลไบค์บนรางรถไฟ	✓	✓	✓	Hotel Vila Suite หรือเทียบเท่า ★★★
3	บ่อน้ำพุร้อนฮวาซอง - ฟาร์มสตรอเบอร์รี่ ออร์แกนิก - สวนสนุกเอเวอร์แลนด์ - เรียนรู้การทำคิมฉับ ไส้ซูดฮันบก - ซ้อปิ้งดิวิตตี้ฟรี - ย่านเมียงดง	✓	✓	-	Ramada Hotel หรือเทียบเท่า ★★★
4.	คอสเมติกซ็อบ - ศูนย์สุขภาพน้ำมันสนเข็มแดง สมุนไพรโสม ฮ็อกเก็ดนามู - หมู่บ้านโรบาดมูกซอน - ห้องสมุด Starfield Library - ซ้อปิ้งฮงแด คาเฟ่แฮรี่พ็อตเตอร์	✓	✓	-	Ramada Hotel หรือเทียบเท่า ★★★
5.	พิพิธภัณฑ์สาหร่าย - มหาวิทยาลัยอึฮวา - ศูนย์ไดพรีเมียนเอาท์เล็ต - ละครลายเงินวอน ซุปเปอร์มาร์เก็ต - ทำอากาศยานอินซอน - ทำอากาศยานสุวรรณภูมิ	✓	-	✈	

ขาไป	LJ 004 BKK-ICN	เวลา 22.25น. – 05.40น.
ขากลับ	LJ 003 ICN-BKK	เวลา 17.10น. – 21.10น.
สัมภาระโหลดใต้เครื่อง 20 KG./ 1 ชั้น ถู้อขึ้นเครื่อง 10 KG. บริการ Snack บนเครื่อง (อาจมีการเปลี่ยนแปลงขึ้นอยู่กับสายการบิน)		

1

ทำอากาศยานสุวรรณภูมิ



19.00 น. คณะพร้อมกัน ณ ทำอากาศยานสุวรรณภูมิ อาคารผู้โดยสารระหว่างประเทศชั้น 4 สายการบิน จินแอร์ LJ 004

22.25 น. บินลัดฟ้าสู่ ทำอากาศยานอินซอน เกาหลีใต้



เช้า... บริการอาหารเช้า **เมนู เช็ตคิมบับ****05.40 น.** เดินทางถึง ท่าอากาศยานนานาชาติอินซอน เกาหลีใต้

นำท่านล่องเรือสู่ **เกาะนามิ** ตั้งอยู่กลางทะเลสาบชอเพียง เกาะแห่งนี้มีชื่อเสียงในด้านทัศนียภาพทางธรรมชาติที่สวยงามและได้รับความนิยมมากจากกระแสความโด่งดังของภาพยนตร์ซีรีส์เรื่อง“เพลิงรักในสายลมหนาว” อีกทั้งยังถูกกำหนดให้เป็น UNICEF Child Friendly Park แห่งแรกของเกาหลี

**ฤดูหนาว** ธันวาคม - มกราคม

เป็นช่วงที่เกาะนามิชาวโพลนไปด้วยหิมะ กิจกรรมบนเกาะมีทั้งการปั้นมนุษย์หิมะและการเล่นกระดานเลื่อน

ฤดูใบไม้ผลิ มีนาคม - เมษายน

โรแมนติกไปด้วยดอกดอกพื้อดกหรือดอกซากุระเกาหลีสีชมพูบานสะพรั่ง

ฤดูร้อน กรกฎาคม - สิงหาคม

เที่ยวช้อปปิ้งไปด้วยต้นไม้นานาชนิดดอกไม้บานชนิด เช่น ดอกมูกุชวา ดอกไม้ประจำชาติของเกาหลีใต้

ฤดูใบไม้ร่วง กันยายน - พฤศจิกายน

ใบไม้เปลี่ยนจากสีเขียวเป็นสีส้มต่างๆทั่วเกาะ ต้นเมเปิ้ลกว่า 300 ต้นบนเกาะที่จะเปลี่ยนเป็นสีแดงสวยงาม



เที่ยว... บริการอาหารกลางวัน เมนูเทศกาลปี หรือไก่บาบิคิวผัดซอสเกาหลี



นำทุกท่านสัมผัสธรรมชาติและเปิดประสบการณ์

ปั้นเรลไค้บนราวรถไฟ

การปั้นเรลไค้คือการปั้นรถบนราวรถไฟที่หน้าตาคล้ายรถไฟเหาะในสวนสนุก การปั้นเรลไค้จะให้ได้ประสบการณ์ที่ได้สนุกสนานพร้อมทั้งได้สัมผัสบรรยากาศที่สวยงามได้สุดอากาศบริสุทธิ์ ชมธรรมชาติและ ความงดงามของแม่น้ำบุกฮัน ที่มีความยาวกว่า 318 กิโลเมตร แถมนั่งได้ออกกำลังกายอีกด้วย

คำ... บริการอาหารค่ำ เมนูซาบู ซาบู
พักที่ Hotel Vila Suite หรือเทียบเท่า



3

ป้อมปราการฮวาซอ - ฟาร์มสตอเบอร์รี่ ออร์แกนิก - สวนสนุกเอเวอร์แลนด์
(ไม่รวมบัตร 1,490บ./ท่าน สนใจแจ้งในวันจอง) - เรียนรู้การทำคิมจับ ใส่ชุดฮันบก - ซอปปิงดิวตี้ฟรี - ย่านเมียงดง

เช่า... บริการอาหารเช้า ณ ห้องอาหารของโรงแรม

นำท่านเยี่ยมชม **ป้อมปราการฮวาซอ** ถ่ายภาพด้านนอก ตั้งอยู่ที่เมืองชวอน ประเทศเกาหลีใต้สร้างขึ้นในช่วง ค.ศ. 1794 - 1796 โดยพระเจ้าจอร์โจแห่งราชวงศ์โชซอน เพื่อใช้เป็นที่ประทับและเป็นที่พักพิงพระศพขององค์ชายรัชทายาทจ็องซอน (องค์ชายซาโด) ที่ถูกพระบิดาคือพระเจ้าย็องโจซึ่งเป็นพระอัยกาของพระเจ้าจอร์โจลงโทษโดยการขังองค์ชายไว้ในถ้ำข้าว ให้ออดข้าวอดน้ำพอผ่านไป 7 วันจนสิ้นพระชนม์ภายในถ้ำข้าว ตัวป้อมได้รับการก่อสร้างโดยวิทยาการขั้นสูงและด้วยอุปกรณ์ก่อสร้างที่ประดิษฐ์ขึ้นใหม่โครงสร้างถูกทำให้มั่นคงแข็งแรง ตัวป้อมทอดยาวโอบล้อมตอนล่างของเมืองชวอน

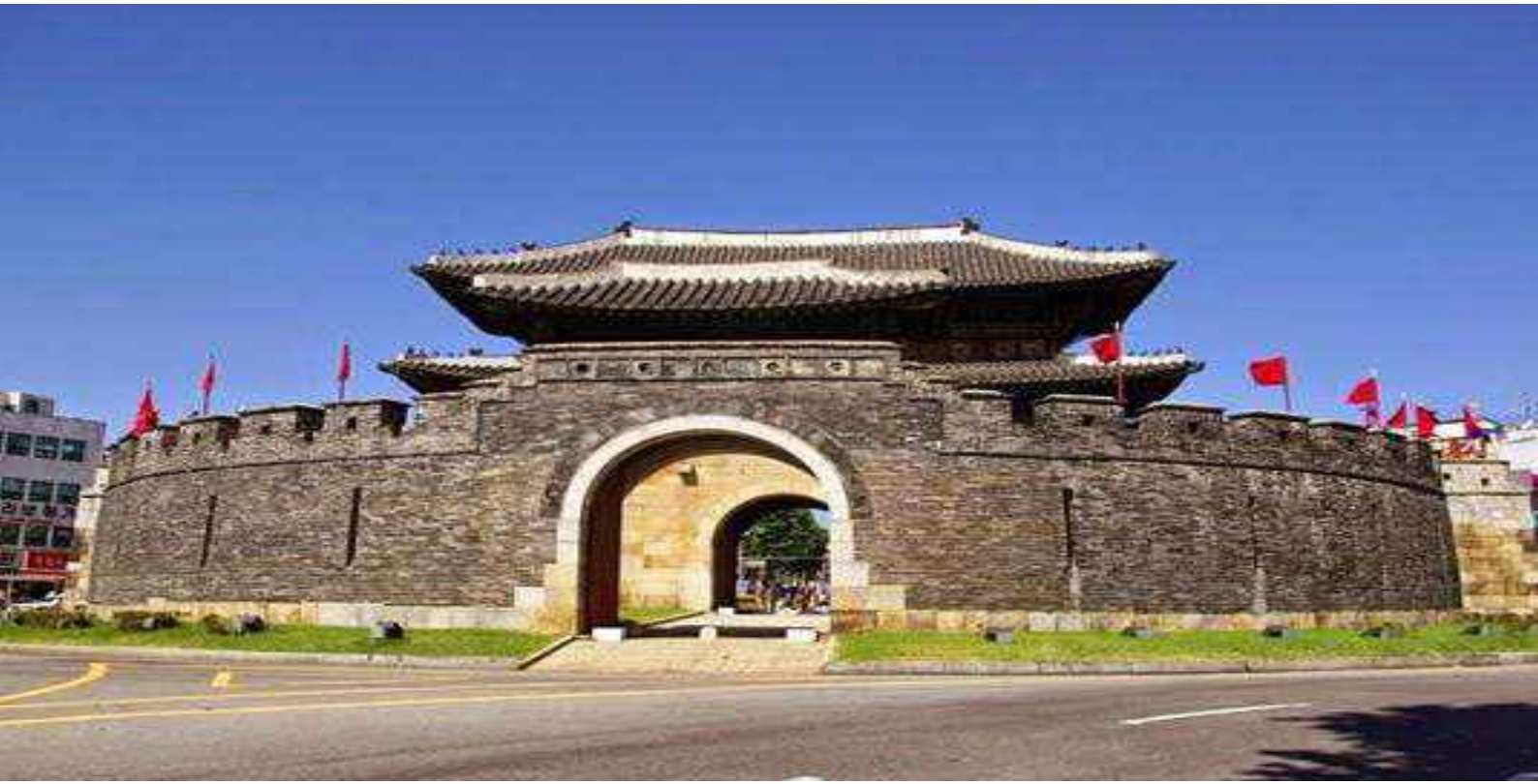



ฟาร์มสตรอว์เบอร์รี ออร์แกนิก เซี่ยงหลิมรส สตรอเบอร์รี่ของเกาหลีสดๆในบรรยากาศภายในไร่สตรอเบอร์รี่อย่างแท้จริง พบกับวิถีชีวิตชาวไร่สตรอเบอร์รี่ของเกาหลีว่ามีวิธีการปลูกอย่างไร ให้ได้ผลสตรอเบอร์รี่ที่ขนาดใหญ่เป็นพิเศษ หวานหอม และชวน น่ำรับประทาน เป็นที่ชื่นชอบของชาวเกาหลีและชาวต่างชาติ

เที่ยว... บริการอาหารกลางวัน เมนูหมูย่างเกาหลี



สวนสนุกเอเวอร์แลนด์

(ไม่รวมบัตร 1,490บ/ท่าน สนใจแจ้งในวันจอง)

ถูกขนานนามว่า... **ดิสนีย์แลนด์เกาหลี** ตั้งอยู่ท่ามกลางหุบเขา ครอบคลุมด้วยโซนเครื่องเล่นนานาชนิด อาทิเช่น สเปนส์วอร์ดไฟเหาะ หนองสะบัด ชมสวนดอกไม้ซึ่งกำลังบานสะพรั่ง อวดสีสันเต็มสวน กิจกรรมแสนสนุกมากมาย และสวนสัตว์ซาฟารีที่พร้อมให้บริการ การันตีด้วยยอดผู้เข้าชมมากกว่า 7 ล้านคนต่อปี อีสระให้ท่านได้เพลิดเพลินในสวนสนุกประมาณ 3.30 ชม. สำหรับท่านที่ไม่ได้เข้าชมสวนสนุก อีสระเก็บภาพความสวยงามด้านนอกมีสวนดอกไม้และคาเฟ่ตามอัธยาศัย



เรียนรู้การทำคิมบับ เพื่อให้ท่านเรียนรู้วัฒนธรรมการทำคิมบับให้ท่านได้สนุกสนานเพลิดเพลินกับการทำคิมบับพร้อมทั้ง **สวมชุดฮันบก** เป็นชุดประจำชาติของเกาหลี



ช้อปปิ้งดิวตี้ฟรี ย่านเมียงดง หรือสยามสแควร์เกาหลีมีสินค้าวัยรุ่น เสื้อผ้าบุรุษ-สตรี เครื่องสำอางแบรนด์ดังๆมากมาย ส่วน Street Food มีของกินอร่อยๆให้เลือกละลานตา เรียกได้ว่าเดินวันเดียวก็กินไม่ครบ

ค้ำ... เพื่อไม่เป็นการรบกวนช่วงเวลาช้อปปิ้ง

อิสระรับประทานอาหารตามอัธยาศัย ณ ย่านเมียงดง
พักที่ **Ramada Hotel** หรือเทียบเท่า



4 **คอสเมติกช็อป - ศูนย์สุขภาพน้ำมันสนเข็มแดง สมุนไพรโสม อ็อกเก็ตนามู - หมู่บ้านโบราณบุกซอน**
ห้องสมุด Starfield Library - ช้อปปิ้งสวแด คาเฟ่แฮรี่พ็อตเตอร์

เข้า... บริการอาหารเช้า ณ **ห้องอาหารของโรงแรม**

ให้ท่านเลือกซื้อคอสเมติกคุณภาพ Skin Care และเครื่องสำอางค์ผสมสมุนไพรที่ **คอสเมติกช็อป**

เดินทางสู่... **ศูนย์สมุนไพรน้ำมันสนเข็มแดง** มีสรรพคุณช่วยลดไขมันและน้ำตาลในกระแสเลือด เพื่อเพิ่มภูมิคุ้มกันและทำให้อายุยืนแบบชาวเกาหลี ซึ่งกำลังเป็นสิ่งที่ได้รับความนิยมจากคนในประเทศเกาหลีเป็นอย่างมาก **ศูนย์สมุนไพรโสมเกาหลี** ผลิตภัณฑ์โสมเป็นสิ่งที่ขาดไม่ได้สำหรับผู้ที่คำนึงถึงสุขภาพในปัจจุบัน **อ็อกเก็ตนามู** สมุนไพรเกรด A ที่ทางรัฐบาลเกาหลีสนับสนุนให้คนเกาหลีได้ทานแต่ขอรระดับพรีเมียม ช่วยลดอาการมาคั่วได้ดี ด้วยการขับแอลกอฮอล์ออกจากร่างกาย ลด-ต่อต้านอนุมูลอิสระ



หมู่บ้านโบราณบุกซอน

บ้านแบบดั้งเดิมกว่าร้อยหลังที่เก็บรักษาสภาพแวดล้อมของเมืองไว้เพื่อเป็นการบอกเล่าประวัติศาสตร์และเป็นมรดกทางวัฒนธรรม ตั้งแต่สมัยราชวงศ์โชซอน ที่มีอายุกว่า 600 ปี บ้านส่วนใหญ่สร้างขึ้นในระหว่างปี ค.ศ. 1910 ถึงปี ค.ศ. 1920 ซึ่งปัจจุบันหลายหลังเปลี่ยนเป็นศูนย์วัฒนธรรม เกสต์เฮาส์ ร้านอาหาร และร้านขายชา กาแฟ ให้แก่นักท่องเที่ยว เพื่อสัมผัส เรียนรู้ และดื่มด่ำกับวัฒนธรรมเกาหลีแบบดั้งเดิม ชมสถาปัตยกรรมแบบย้อนยุคของหมู่บ้านแห่งนี้ที่ใครมาเยือนก็ต้องเดินถ่ายรูปทั่วทั้งตรอกซอกซอยอันคดเคี้ยวและมนต์เสน่ห์แห่งวิถีชีวิตที่ติดตาตรึงใจ



เที่ยว... บริการอาหารกลางวัน **เมนู ไก่ตุ๋นโสม**

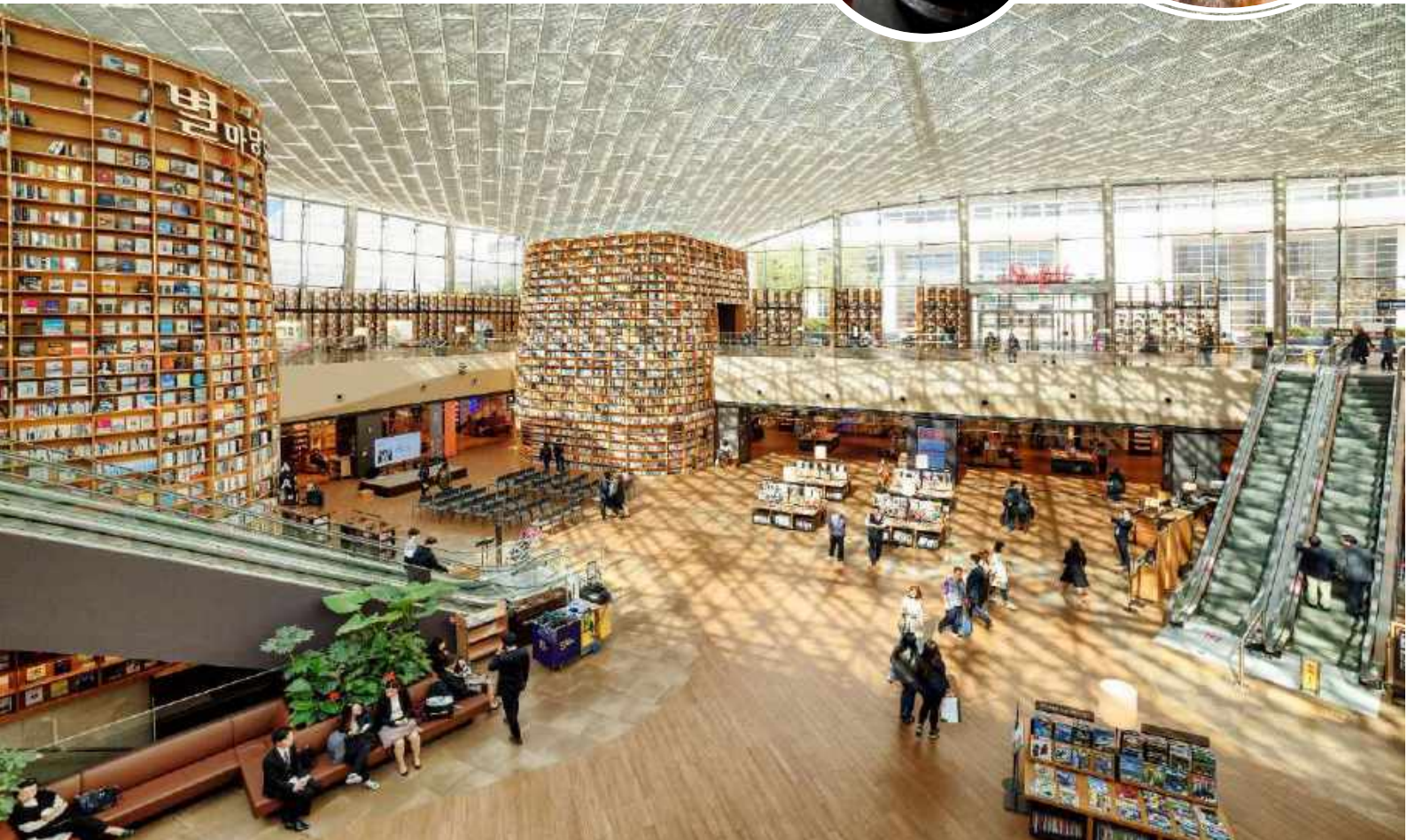

ห้องสมุด Starfield Library ห้องสมุดสุดชิคแห่งนี้เป็นที่เชิคอินแห่งใหม่ของกรุงโซลมีการออกแบบที่สวยงามแปลกตา

ช้อปปิ้ง... ย่านฮวงแด เป็นย่านที่อยู่ใกล้ๆกับมหาวิทยาลัยฮวอิก มีปั๊มน้ำมัน บาร์ คาเฟ่ ร้านอาหารมากมายตามตรอกซอกซอยแทบทุกแห่ง จึงทำให้ที่นี่เป็นสิลันชอว์กรุงโซลที่นักท่องเที่ยวนิยมมาท่องเที่ยวไม่ขาดสายทั้งกลางวันและกลางคืน **พิเศษ!!!** สำหรับสาวก **HARRY POTTER** ต้องห้ามพลาด!!!

คาเฟ่'943 King's Cross เอาใจแฟนคลับแฮร์รี่พอตเตอร์ด้วยย่านฮวงแดเลยค่าเฟ่ใหม่กลางใจกรุงโซลแห่งนี้ มีทั้งหมด 4 ชั้นเลย แถมยังมีมุมถ่ายรูปเก๋ๆและพร้อมต่างๆ มากมาย ไม่ว่าจะเป็นชุดคลุมหรือผ้าพันคอของทั้ง 4 บ้านพร้อมไม้กายสิทธิ์

ค่า... เพื่อไม่เป็นการรบกวนช่วงเวลาช้อปปิ้ง **อิสระรับประทานอาหารตามอัธยาศัย ณ ย่านฮวงแด**
พักที่ Ramada Hotel หรือเทียบเท่า



5

พิพิธภัณฑ์紗草 - มหาวิทยาลัยฮวอิก - ศูนย์ไผ่เมียนเอาก์เล็ด - ละลายเวินวอน ซุปเปอร์มาร์เก็ต
ท่าอากาศยานอินซอน - ท่าอากาศยานสุวรรณภูมิ

เช้า... บริการอาหารเช้า ณ **ห้องอาหารของโรงแรม**

นำท่านเยี่ยมชม **พิพิธภัณฑ์紗草** จัดแสดงเรื่องราวต่างๆของการทำ紗草และประวัติความเป็นมาต้นกำเนิดของการผลิต紗草 ให้ท่านจะได้เลือกชมผลิตภัณฑ์ที่ทำจาก紗草หลากหลายรสชาติให้ลิ้มลองและเลือกซื้อ



มหาวิทยาลัยฮวอิก ตั้งอยู่ในย่านชองแดมุน กรุงโซล เป็นมหาวิทยาลัยแห่งแรกสำหรับนักศึกษาหญิงที่มีความทันสมัยมาก ก่อตั้งขึ้นในปี 1866 โดยมีชนนารีชาวอเมริกัน ที่ชื่อ Mary F. Scranton ซึ่งมีความเชื่อว่า ผู้หญิงทุกคนมีคุณค่าพอให้นับถือเคารพ โดยคำว่า "ฮวอิก" นั้นหมายถึงต้นแพร์ที่ออกดอก ในบางครั้งใช้สื่อถึงกลุ่มผู้หญิง และที่สำคัญ ได้เลือกใช้คำว่า Womans แทน Women ด้วย



ศูนย์ไอพีเอ็มเอท์เล็ท ซุปเปอร์ไอพีเอ็มเอท์ขนาดใหญ่ของศูนย์ไอพีเอ็มเอท์ ร้านสินค้าแบรนด์เนมระดับโลกมากมายหลายพันร้านค้าอิสระ-ซุปเปอร์ **ละลายเงินวอน** ที่ **ซูเปอร์มาร์เก็ต** มีสินค้าต่างๆ มากมายให้เลือกซื้อหาเป็นของฝาก เช่น กิมจิ บะหมี่กึ่งสำเร็จรูป สาหร่าย ขนมขบเคี้ยว ลูกอม ผลไม้ตามฤดูกาลและของที่ระลึกต่างๆ

เที่ยว... เพื่อไม่เป็นการรบกวนช่วงเวลาซุปเปอร์ อิสระรับประทานอาหารตามอัธยาศัย ย่านไอพีเอ็มเอท์

ได้เวลาอันเหมาะสม นำท่านเดินทางสู่... สนามบินอินชอน เพื่อเดินทางกลับสู่กรุงเทพฯ
17.10 น. เหนินฟ้าสู่ กรุงเทพฯ โดยสายการบิน จีนแอร์ LJ 004
21.10 น. เดินทางถึง ท่าอากาศยานสุวรรณภูมิ โดยสวัสดิภาพพร้อมความประทับใจ

หมายเหตุ : บริษัทฯ ขอสงวนสิทธิ์ในการเปลี่ยนแปลงโปรแกรมทัวร์ โรงแรม ร้านอาหารตามความเหมาะสมเพื่อให้สอดคล้องกับสายการบิน สภาพอากาศ การจราจร ณ วันที่เดินทาง ทั้งนี้เราจะคำนึงถึงลูกค้าส่วนใหญ่เป็นหลัก

หากลูกค้าท่านใดที่ต้องออกตัวภายใน (เครื่องบิน รถทัวร์ รถไฟ) กรุณาสอบถามเจ้าหน้าที่การทำกรออกตัว เนื่องจากสายการบินอาจมีการปรับเปลี่ยนไฟท์ หรือ เวลาบิน

อัตราค่าบริการ

กำหนดการเดินทาง	ผู้ใหญ่ พัก2-3ท่าน/ห้อง (ราคาต่อท่าน)	เด็กอายุ 3 - 6 ปี ไม่มีเตียง (ราคาต่อท่าน)	พักเดี่ยวเพิ่ม (ราคาต่อท่าน)
08 – 12 มีนาคม 66	22,977.-	21,977.-	6,977.-
15 – 19 มีนาคม 66	19,977.-	18,977.-	6,977.-
22 – 26 มีนาคม 66	23,977.-	22,977.-	6,977.-
29 มีนาคม – 02 เมษายน 66	23,977.-	22,977.-	6,977.-
05 – 09 เมษายน 66 วันจักรี	25,977.-	24,977.-	6,977.-
06 – 10 เมษายน 66 วันจักรี	25,977.-	24,977.-	6,977.-
07 – 11 เมษายน 66	26,977.-	25,977.-	6,977.-
08 – 12 เมษายน 66	26,977.-	25,977.-	6,977.-
09 – 13 เมษายน 66 วันสงกรานต์	26,977.-	25,977.-	6,977.-
10 – 14 เมษายน 66 วันสงกรานต์	26,977.-	25,977.-	6,977.-
11 – 15 เมษายน 66 วันสงกรานต์	26,977.-	25,977.-	6,977.-
12 – 16 เมษายน 66 วันสงกรานต์	28,977.-	27,977.-	6,977.-
13 – 17 เมษายน 66 วันสงกรานต์	28,977.-	27,977.-	6,977.-
14 – 18 เมษายน 66 วันสงกรานต์	26,977.-	25,977.-	6,977.-
15 – 19 เมษายน 66 วันสงกรานต์	26,977.-	25,977.-	6,977.-
16 – 20 เมษายน 66	25,977.-	24,977.-	6,977.-
17 – 21 เมษายน 66	25,977.-	24,977.-	6,977.-
18 – 22 เมษายน 66	25,977.-	24,977.-	6,977.-
19 – 23 เมษายน 66	25,977.-	24,977.-	6,977.-
26 – 30 เมษายน 66	25,977.-	24,977.-	6,977.-

** กรณีห้องพักสำหรับ 3 ท่าน ไม่มี ลูกค้าต้องชำระค่าพักเดี่ยวเพิ่ม **

****ราคาทัวร์ไม่รวมตั๋วเครื่องบิน(กรณีจอยแอนด์)คิดท่านละ 12,977 บาท****

****เด็กอายุไม่เกิน 2 ปี ณ วันเดินทางกลับราคา 6,977 บาท เกิน 2 ปี มีเพียงคิดราคาปกติ****
อัตราค่าบริการนี้สำหรับผู้เดินทาง 20 ท่านขึ้นไป หากไม่ครบตามจำนวนขอสงวนสิทธิ์
เลื่อน การเดินทางหรือ เก็บค่าบริการเพิ่ม เพื่อให้คณะออกเดินทาง ตามความต้องการ

**** ค่าบริการข้างต้นยังไม่รวม****

ค่าทิปคนขับรถ ค่าหัวหน้าทัวร์ และมัคคุเทศก์ท้องถิ่น 1,900บาท/ ทริป/ ท่าน

*****กรณีมีการยกเลิก K-ETA ทางบริษัทฯ ขอสงวนสิทธิ์ไม่คืนเงิน*****

เงื่อนไขการชำระเงิน

- กรุณาชำระเงินมัดจำ 10,000 บาท ภายใน 3 วันนับจากวันจอง พร้อมสำเนาหนังสือเดินทาง
- การจ่ายส่วนที่เหลือทั้งหมด กรุณาชำระก่อนการเดินทาง 21 วัน
กรณีติดกรุ๊ปเหมากรุณาชำระก่อนการเดินทาง 30 วัน
- กรณีลูกค้าที่เดินทางไม่ได้สามารถแจ้ง เลื่อน การเดินทางได้ 1 ครั้ง ภายใน 90 วัน
และต้องแจ้งให้ทราบไม่น้อยกว่า 45 วัน ก่อนวันเดินทาง หรือ แจ้ง เปลี่ยน ผู้เดินทางโดยต้องแจ้ง
ไม่น้อยกว่า 21 วัน ก่อนเดินทาง (สำหรับผู้ที่มิใช่ชาแล้ว) และแจ้งไม่น้อยกว่า 30 วัน
ก่อนวันเดินทาง(สำหรับผู้ที่ต้องทำวีซ่าใหม่)

หมายเหตุ : ระบบจะทำการยกเลิกการจองโดยอัตโนมัติ หากไม่ได้รับการชำระภายในวันที่กำหนด

อัตราค่าบริการนี้รวม



- ค่าตั๋วเครื่องบินไป - กลับ Economy Class รวมน้ำหนักกระเป๋าตามที่ระบุไว้ในรายการ และค่าภาษีสนามบินทุกแห่ง



- ค่าโรงแรมที่พัก ห้องละ 2-3 ท่าน, ค่าอาหาร, ค่าเข้าชม และค่ายานพาหนะทุกชนิด (ตามที่ระบุไว้ในรายการ)



- ค่าประกันภัยการเดินทาง(เงื่อนไขตามกรมธรรม์)

อัตราค่าบริการนี้ไม่รวม



- ค่าใช้จ่ายส่วนตัวนอกเหนือจากที่ระบุไว้ในรายการ เช่น - ค่าทำหนังสือเดินทาง - ค่าอาหาร-เครื่องดื่ม,มินิบาร์ห้อง, ค่าโทรศัพท์, ค่าอินเทอร์เน็ต



- ค่าตรวจหาเชื้อ COVID - 19 ทุกรูปแบบ และค่าโรงแรมกักตัว ASQ (ถ้ามี)



- ค่าภาษีมูลค่าเพิ่ม 7% ภาษีหัก ณ ที่จ่าย 3% (กรณีต้องการใบเสร็จ-ใบกำกับภาษี) และค่าภาษีน้ำมันที่ทางสายการบินเรียกเก็บเพิ่มเติมอีก



- ค่าทิปคนขับรถ หัวหน้าทัวร์ และมีคฤศกท้องถิ่น

เงื่อนไขการยกเลิก หรือ เลื่อนการเดินทาง หรือ เปลี่ยนผู้เดินทาง

- ยกเลิกการเดินทาง ขอสงวนสิทธิ์ในการคืนเงินมัดจำทุกกรณี
- ยกเลิกก่อนการเดินทาง 15 - 29 วัน เก็บค่าบริการ 50% ของราคาทัวร์ และค่าใช้จ่ายที่เกิดขึ้นจริง
- ยกเลิกก่อนการเดินทาง 1 - 14 วัน ขอสงวนสิทธิ์เก็บค่าบริการเต็มจำนวนของราคาทัวร์
- เลื่อนการเดินทาง แจ้งเลื่อนได้ 1 ครั้ง ภายใน 90 วัน และต้องแจ้งให้ทราบไม่น้อยกว่า 45 วัน ก่อนวันเดินทาง
- เปลี่ยนผู้เดินทาง ต้องแจ้งให้ทราบไม่น้อยกว่า 21 วันก่อนวันเดินทาง (สำหรับผู้ที่มิมีวีซ่าแล้ว) และไม่น้อยกว่า 30 วันก่อนวันเดินทาง (สำหรับผู้ที่ต้องทำวีซ่าใหม่)

เงื่อนไขและข้อกำหนดในการรับบริการ

1. บริษัทฯ ขอสงวนสิทธิ์ไม่รับท่านผู้เดินทางที่มีความประสงค์จะลิสลอบเข้าประเทศ หรือเพื่อการอื่นใดอันมิใช่การท่องเที่ยว
2. บริษัทฯ ขอสงวนสิทธิ์ไม่คืนเงินค่าธรรมเนียมการยื่นวีซ่า หากมีการยื่นวีซ่าแล้ว ท่านไม่ได้ร่วมเดินทางหรือถูกปฏิเสธการเข้า-ออกจากระประเทศใดๆ
3. บริษัทฯ ขอสงวนสิทธิ์ไม่รับผิดชอบค่าเสียหายจากความผิดพลาดในการสะกดชื่อ นามสกุล คำนำหน้าชื่อ เลขที่หนังสือเดินทาง และอื่นๆ เพื่อใช้ในการจองตั๋วเครื่องบิน ในกรณีที่ลูกค้ามิได้ส่งหน้าหนังสือเดินทางให้กับทางบริษัทฯ พร้อมการชำระเงินมัดจำ
4. บริษัทฯ ขอสงวนสิทธิ์ไม่รับผิดชอบใดๆ ต่อความเสียหายหรือค่าใช้จ่ายใดๆ ที่เพิ่มขึ้นของนักท่องเที่ยวที่มีได้เกิดจากความผิดของทางบริษัทฯ เช่นภัยธรรมชาติ การจลาจล การเมือง อุบัติเหตุ ความเจ็บป่วย ความสูญหายหรือเสียหายของสัมภาระ หรือการบริการของสายการบิน เป็นต้น
5. บริษัทฯ ขอสงวนสิทธิ์ในการปรับราคาค่าบริการเพิ่มขึ้นในกรณีที่มีการเปลี่ยนแปลงอัตราแลกเปลี่ยนเงินตราต่างประเทศ ค่าตัวเครื่องบินค่าภาษีเชื้อเพลิง การเปลี่ยนแปลงเที่ยวบิน ฯลฯ
(อัตราค่าบริการนี้คำนวณจากอัตราแลกเปลี่ยนเงินตราต่างประเทศ ณ วันที่ทางบริษัทฯ เสนอราคา)
6. บริษัทฯ ขอสงวนสิทธิ์ในการยกเลิกสิทธิประโยชน์ของท่านที่จองทัวร์ไว้แล้ว แต่ไม่ชำระเงินมัดจำภายในระยะเวลาที่กำหนด
7. ตำแหน่งที่นั่งบนเครื่องบินเป็นไปตามเงื่อนไขตั๋วเครื่องบินแบบหมู่คณะของสายการบินต่างๆ บริษัทฯ ไม่สามารถเลือกตำแหน่งที่นั่งได้เอง
8. ทัศนคติ หรือพนักงานตัวแทนของทางบริษัทฯ ไม่มีอำนาจในการให้คำสัญญาใดๆ แก่ท่านบริษัทฯ และไม่รับฝากสิ่งของใดๆ ทั้งสิ้น

เมื่อท่านจองทัวร์และชำระเงินมัดจำแล้ว หมายถึงท่านยอมรับข้อตกลงและเงื่อนไขที่บริษัทฯ แจ้งแล้วข้างต้น โปรดอ่านข้อมูลรายการทัวร์ทุกครั้งก่อนทำการจอง หากมีข้อสงสัยกรุณาสอบถามเจ้าหน้าที่ก่อนทำการจอง

เมืองไทย ประกันภัย

MUANG THAI INSURANCE

ข้อตกลงความคุ้มครอง Insuring Agreement	จำนวนเงินเอาประกันภัย (บาท) Sum Insured (Baht)	ความรับผิดชอบส่วนแรก (บาท) Deductible (Baht)	เบี้ยประกันภัย (บาท) Premium (Baht)
1. เสียชีวิต สูญเสียอวัยวะ สายตา หรือ สูญเสียภาพถาวรเชิงถาวร (Loss of Life, Dismemberment, Loss of Sight or Total Permanent Disability) P.A.I	1,000,000	-	รวมแล้ว
2. การรักษาพยาบาลต่ออุบัติเหตุ ต่อคน ต่อระยะเวลาเดินทาง ไม่เกินวงเงิน (Medical Expenses due to accident during travel per person/accident)	500,000	-	รวมแล้ว

เงื่อนไข

1. ความคุ้มครองและผลประโยชน์จำกัดความรับผิดชอบต่อการสูญเสียจากอุบัติเหตุแต่ละครั้ง สำหรับค่าชดเชยต่างๆ ตามกรมธรรม์สูงสุดไม่เกิน 100,000,000 บาท ต่ออุบัติเหตุแต่ละครั้งภายใต้กรมธรรม์มาตรฐาน สำหรับธุรกิจนำเที่ยวและผู้ถือกรมธรรม์ต้องแจ้งรายละเอียดการเดินทาง จำนวน-รายชื่อและโปรแกรมการเดินทางให้บริษัททราบก่อนกำหนดการเดินทางทุกครั้ง ข้อยกเว้นเป็นไปตามเงื่อนไขกรมธรรม์อุบัติเหตุเดินทางสำหรับธุรกิจนำเที่ยวและมัคคุเทศก์
2. ไม่จำกัดอายุผู้เอาประกันภัย
3. ระยะเวลาคุ้มครอง : 1 เที่ยวการเดินทาง (1 trip)
4. กรมธรรม์ประกันภัยนี้ ไม่คุ้มครองผู้ที่เดินทางไป หรือการเดินทางผ่าน หรือ การเดินทางภายในประเทศต่อไปนี้ อีฟกานีสถาน, อาเซอร์ไบจาน, คิวบา, อิหร่าน, อิรัก, สาธารณรัฐคีร์กีซ, เลบานอน, ลิเบีย, สาธารณรัฐนิการากัว, เกาหลี(เหนือ), ปากีสถาน, ซีเรีย, ทาจิกิสถาน, เติร์กเมนิสถาน, ปาเลสไตน์, อุซเบกิสถาน, อิสราเอล, ซูดาน, บรูไน, รัสเซีย, ไลบีเรีย, เอธิโอเปีย, เจริเทรีย, แองโกลา, แอลจีเรีย, เซดี

ขยายความคุ้มครองหมวดค่ารักษาพยาบาล

1. ความคุ้มครองผลกระทบ จากการก่อการร้าย (Act of Terrorism) 30,000 บาท
2. ค่าใช้จ่ายในการรักษาพยาบาล จาก การเล่นสกี การดำน้ำแบบ snorkeling ,ผู้โดยสารเรือ Speed Boat, Banana Boat , เจ็ทสกี, เรือลากรัม และ Sea Walker ที่อยู่ภายใต้การดูแลและรับผิดชอบของผู้ถือกรมธรรม์ประกันภัย
3. ค่าใช้จ่ายในการรักษาพยาบาล จากอาหารเป็นพิษ 100,000 บาทต่อคน
4. ค่าชดเชยรายได้รายวันในกรณีเข้ารับรักษาพยาบาลจากอุบัติเหตุในและต่างประเทศ ต่อวัน วันละ 1,000 บาท สูงสุดไม่เกิน 30 วัน
5. ค่าใช้จ่ายในการส่งศพกลับภูมิลำเนา (กรณีเสียชีวิตจากอุบัติเหตุ) 100,000 บาทต่อคน
6. ค่าเคลื่อนย้ายเพื่อการรักษา กรณีเกิดอุบัติเหตุ ไม่เกิน 100,000 บาทต่อคน
7. ขยายความคุ้มครองตั้งแต่ ข้อ 1 ถึง ข้อ 6 นี้ เป็นค่าใช้จ่ายรวมอยู่หมวดค่ารักษาพยาบาล
8. เบี้ยประกันภัย รวมอากรแสตมป์ ข้อยกเว้นเป็นไปตามกรมธรรม์ มาตรฐานสำหรับธุรกิจนำเที่ยวและมัคคุเทศก์



แผนรายเที่ยว

จำนวนวัน	เบี้ย
1-2 วัน	285 บ.
3 วัน	300 บ.
4 วัน	335 บ.
5 วัน	385 บ.
6 วัน	410 บ.
7 วัน	450 บ.
8 วัน	470 บ.
9 วัน	500 บ.
10 วัน	520 บ.

1. การสูญเสียชีวิต/อวัยวะจากอุบัติเหตุ	
- ผู้เอาประกันที่มีอายุตั้งแต่ 16 ปี จนถึง 75 ปี	2,000,000
- ผู้เอาประกันที่มีอายุน้อยกว่า 16 ปีหรือมากกว่า 75 ปี	1,000,000
2. ค่ารักษาพยาบาลในต่างประเทศ (ต่อเหตุการณ์สำหรับแผนรายปี)	2,000,000
- ค่ารักษาพยาบาลต่อเนื่องในประเทศไทย (ภายใน 30 วัน นับจากวันที่เดินทางมาถึงประเทศไทย)	200,000
- ค่าคุ้มครองค่าใช้จ่ายค่ารักษาพยาบาลในประเทศไทย กรณียังไม่เคยรักษาในต่างประเทศมาก่อน (ภายใน 7 วัน นับจากวันที่เดินทางมาถึงประเทศไทย)	50,000
3. ผลประโยชน์รายวันสำหรับการรักษาตัวในโรงพยาบาล (ในฐานะผู้ป่วยใน)	10,000
สูงสุดไม่เกินวันละ	1,000
4. ค่าพาหนะเดินทางสำหรับการรักษาพยาบาลในต่างประเทศ (ในฐานะผู้ป่วยนอก)	1,000
สูงสุดไม่เกินครั้งละ (สูงสุด 2 ครั้ง)	500
5. ความรับผิดชอบตามกฎหมายต่อบุคคลภายนอก	1,000,000
6. การยกเลิกหรือการเลื่อนการเดินทาง	100,000
7. การลดจำนวนวันเดินทาง	50,000
8. ความล่าช้าในการเดินทาง (ต่อเหตุการณ์สำหรับแผนรายปี)	10,000
(สำหรับการล่าช้าทุก ๆ 6 ชั่วโมงเต็ม)	1,500
9. การพลาดการต่อยานพาหนะจากการล่าช้าของผู้ขนส่ง (ต่อเหตุการณ์สำหรับแผนรายปี)	10,000
(สำหรับการล่าช้าทุก ๆ 6 ชั่วโมงเต็ม)	1,500
10. การล่าช้าของสัมภาระในการเดินทาง (ต่อครั้งสำหรับแผนรายปี)	10,000
(สำหรับการล่าช้าทุก ๆ 6 ชั่วโมงเต็ม)	1,000
11. สัมภาระในการเดินทางสูญหาย/เสียหาย	15,000
- สิ่งของมีค่า	7,500
- ต่อสิ่งของหนึ่งชิ้น หนึ่งคู่ หรือหนึ่งชุด	1,500
12. เงินพดติดตัวและ/หรือ เอกสารสูญหาย	4,000
13. การเคลื่อนย้ายเพื่อการรักษาพยาบาลฉุกเฉิน	4,000,000
และการเคลื่อนย้ายกลับประเทศและการส่งศพกลับประเทศ	
14. การนำส่งยารักษาโรค	10,000
15. ค่าพาหนะเดินทางเพิ่มเติมสำหรับญาติสนิทของผู้เอาประกันภัยหนึ่งท่าน	50,000
หรือผู้ที่เดินทางมากลับท่านกรณีท่านถูกส่งตัวกลับประเทศ	
16. การเดินทางไปดูแลผู้เยาว์	50,000
17. การเดินทางไปเยี่ยมผู้เอาประกันภัย	100,000
18. การชดเชยค่าโทรศัพท์กรณีฉุกเฉิน	500
19. การจ่ายยานพาหนะขนส่งสาธารณะ	50,000
(สำหรับการจ่ายยานพาหนะขนส่งสาธารณะทุก 12 ชั่วโมงเต็ม)	5,000
20. ความรับผิดชอบส่วนแรกของกรมธรรม์ประกันภัยรถยนต์ภาคสมัครใจ สำหรับรายเช่า	10,000



แผนรายเที่ยว

1-2 วัน	710 บ.
3 วัน	720 บ.
4 วัน	800 บ.
5 วัน	835 บ.
6 วัน	875 บ.
7 วัน	940 บ.
8 วัน	980 บ.
9 วัน	1,020 บ.
10 วัน	1,040 บ.

1. การสูญเสียชีวิต/อวัยวะจากอุบัติเหตุ	
- ผู้เอาประกันที่มีอายุตั้งแต่ 16 ปี จนถึง 75 ปี	5,000,000
- ผู้เอาประกันที่มีอายุน้อยกว่า 16 ปีหรือมากกว่า 75 ปี	2,500,000
2. ค่ารักษาพยาบาลในต่างประเทศ (ต่อเหตุการณ์สำหรับแผนรายปี)	3,000,000
- ค่ารักษาพยาบาลต่อเห็บในประเทศไทย (ภายใน 30 วัน นับจากวันที่เดินทางมาถึงประเทศไทย)	300,000
- ค่าคุ้มครองค่าใช้จ่ายค่ารักษาพยาบาลในประเทศไทย กรณียังไม่เคยรักษาในต่างประเทศมาก่อน (ภายใน 7 วัน นับจากวันที่เดินทางมาถึงประเทศไทย)	50,000
3. ผลประโยชน์รายวันสำหรับการรักษาตัวในโรงพยาบาล (ในฐานะผู้ป่วยใน)	30,000
สูงสุดไม่เกินวันละ	3,000
4. ค่าพาหนะเดินทางสำหรับการรักษาพยาบาลในต่างประเทศ (ในฐานะผู้ป่วยนอก)	1,000
สูงสุดไม่เกินครั้งละ (สูงสุด 2 ครั้ง)	500
5. ความรับผิดชอบตามกฎหมายต่อบุคคลภายนอก	3,000,000
6. การยกเลิกหรือการเลื่อนการเดินทาง	100,000
7. การลดจำนวนวันเดินทาง	100,000
8. ความล่าช้าในการเดินทาง (ต่อเหตุการณ์สำหรับแผนรายปี)	40,000
(สำหรับการล่าช้าทุก ๆ 6 ชั่วโมงเต็ม)	2,500
9. การพลาดการต่อยานพาหนะจากการล่าช้าของผู้ขนส่ง (ต่อเหตุการณ์สำหรับแผนรายปี)	40,000
(สำหรับการล่าช้าทุก ๆ 6 ชั่วโมงเต็ม)	2,500
10. การพลาดเที่ยวบินเนื่องจากระบบการจัดการจัดจำหน่ายตั๋วของสายการบิน (ต่อเหตุการณ์สำหรับแผนรายปี)	10,000
(สำหรับการล่าช้าทุก ๆ 6 ชั่วโมงเต็ม)	1,500
11. การล่าช้าของสัมภาระในการเดินทาง (ต่อครั้งสำหรับแผนรายปี)	40,000
(สำหรับการล่าช้าทุก ๆ 6 ชั่วโมงเต็ม)	2,000
12. สัมภาระในการเดินทางสูญหาย/เสียหาย	50,000
- สิ่งของมีค่า	25,000
- ต่อสิ่งของหนึ่งชิ้น หนึ่งคู่ หรือหนึ่งชุด	5,000
13. เงินพดติดตัวและ/หรือ เอกสารสูญหาย	15,000
14. อุปกรณ์ก่อสร้าง	20,000
15. การเคลื่อนย้ายเพื่อการรักษาพยาบาลฉุกเฉิน	5,000,000
และการเคลื่อนย้ายกลับประเทศและการส่งศพกลับประเทศ	
16. การนำส่งยารักษาโรค	10,000
17. ค่าพาหนะเดินทางเพิ่มเติมสำหรับญาติสนิทของผู้เอาประกันภัยหนึ่งท่าน	50,000
หรือผู้ที่เดินทางมากับท่านกรณีท่านถูกส่งตัวกลับประเทศ	
18. การเดินทางไปดูแลผู้เยาว์	50,000
19. การเดินทางไปเยี่ยมผู้เอาประกันภัย	300,000
20. การชดเชยค่าโทรศัพท์กรณีฉุกเฉิน	500
21. การประกันตัว	500,000
22. การจ่ายยานพาหนะขนส่งสาธารณะ	100,000
(สำหรับการจ่ายยานพาหนะขนส่งสาธารณะทุก 12 ชั่วโมงเต็ม)	10,000
23. ความรับผิดชอบต่อตัวเดินรถ	40,000
24. ผลประโยชน์รางวัลพิเศษสำหรับโฮล - อิน - วัน	20,000
25. การพลาดต่อการเข้าร่วมกิจกรรม	50,000
26. ความรับผิดชอบส่วนแรกของกรมธรรม์ประกันภัยรถยนต์ภาคสมัครใจ สำหรับรถเช่า	30,000
27. การซ่อมแซมปรับปรุงที่อยู่อาศัยหรือเงินทุนเพื่อการศึกษา	100,000

จองรถรับส่ง สนามบิน

เที่ยวสบายใจ หมดกังวลเรื่องรถ

ไม่ต้องวนหาที่จอดให้เสียเวลา

ไปเที่ยวที่วันก็ได้ หมดกังวลเรื่องค่าจอด

1,499.-/เที่ยว

จำกัด 6 คัน

(เงื่อนไขเป็นไปตามเว็บไซต์การจอง)



รถใหม่ กว้างขวาง นั่งสบาย
สะอาด ปลอดภัย ตรงเวลา



เงื่อนไขการจองรถรับ - ส่ง สนามบิน

1,499บ./เที่ยว(ระยะทางไม่เกิน 40 กม. นับจากจุดรับ-ส่ง)

- 1. บริการใช้บริการรถรับ-ส่ง สนามบิน ไม่น้อยกว่า 7 วันก่อน การเดินทาง
- 2. การขอรับรถที่พัล เซ็นท์นี้จะอยู่ที่สถานที่ที่มีคนมาขอเช่ารถที่มีบริการนี้ ไม่พบลูกค้า และไม่สามารถติดต่อ ได้ทางบริษัท ขอสงวนสิทธิ์ในการปล่อยรถ
- 3. กรณีแจ้งยกเลิก กรุณาแจ้งล่วงหน้าไม่น้อยกว่า 3 วัน ก่อนวันเดินทาง
- 4. บริษัท ขอสงวนสิทธิ์กรณีเกิดภาวะน้ำ หรือเหตุสุดวิสัยที่ไม่สามารถให้บริการ ได้ตามกำหนดอันมีสาเหตุจากการปิดถนน น้ำท่วมหรือก่อการร้าย