







# เช็กอิน ไต้หวัน



เข้าชมพระราชวังต้องห้ามกุ๊กกง



ปล่อยโคมลอยบนรางรถไฟ



ช้อปปิ้งตึกไทเป101



อุทยานเย่หลิว



วัดหลงซาน



หมู่บ้านสายรุ้ง



วัดไฟทวงซาน



เจดีย์เสื่อเจดีย์มังกร



ช้อปปิ้งซีเหมินติง



## WINTER

ธันวาคม-กุมภาพันธ์  
10°C - 15 °C



## SPRING

กุมภาพันธ์-เมษายน  
15 °C - 24 °C



## SUMMER

พฤษภาคม-กันยายน  
27 °C - 38 °C



## AUTUMN

ตุลาคม-พฤศจิกายน  
25 °C - 30 °C

วันที่	โปรแกรมทัวร์	อาหาร			โรงแรม
		เช้า	เที่ยง	เย็น	
1.	ทำอากาศยานสุวรรณภูมิ – ทำอากาศยานเกาสง ได้หวัน - ไทจง อี้จิง ไนท์มาร์เก็ต	✈	✈	🍴 บุฟเฟต์ชาบู	Guide Hotel Ziyou หรือเทียบเท่า★★★★
2.	ไทเป ร้านพายสับประรด - เข้าชมพระราชวังต้องห้ามกู้กง - อุทยานเย่หลิว - หมู่บ้านโบราณฉือเฟิ่น ปล่องโยคอมลอยบนรางรถไฟ - คอสเมติกช้อปปิ้ง - ช้อปปิ้งซีเหมินติง	✓	🍴 ซีฟู้ด	อิสระย่านซีเหมินติง	Papa Whale Hotel Ximen หรือเทียบเท่า★★★★★
3.	วัดหลงซาน ศูนย์สรีรวิทยาสุขภาพเจอเมเนี่ยม - ตลาดไทเป - ร้านชาอู่หลง ตึกไทเป101 ขึ้นชมวิวชั้น89 ช้อปปิ้งของฝาก - เฟิงเจียไนท์มาร์เก็ต	✓	อิสระตลาดปลา	อิสระไนท์มาร์เก็ต	Check inn Hotel หรือเทียบเท่า★★★★
4.	วัดไฟกงซาน - อีต้าเอาท์เล็ตมอลล์ - เจดีย์เสื่อเจดีย์มังกร – ทำอากาศยานเกาสง – ทำอากาศยานสุวรรณภูมิ	✓	อิสระเอาท์เล็ต	✈	

ขาไป	WE 688 BKK – KHH	เวลา 11.55 – 16.15น.
จากกลับ	WE 689 KHH - BKK	เวลา 17.15 – 19.45น.
<b>สัมภาระโหลดใต้เครื่อง 20 KG. ถังขึ้นเครื่อง 7 KG. บริการอาหารเครื่องดื่มบนเครื่อง</b> <b>(อาจมีการเปลี่ยนแปลงขึ้นอยู่กับสายการบิน)</b>		

## Day 1 ทำอากาศยานสุวรรณภูมิ – ทำอากาศยานเกาสง ได้หวัน - ไทจง อี้จิงไนท์มาร์เก็ต

**08.00 น.** คณะพร้อมกัน ณ ทำอากาศยานสุวรรณภูมิอาคารผู้โดยสารระหว่างประเทศชั้น 4 เคาน์เตอร์สายการบิน Thai Smile โดยมีเจ้าหน้าที่บริษัทฯ คอยให้การต้อนรับ และอำนวยความสะดวกด้านเอกสารต่างๆ

**11.55 น.** บินลัดฟ้าสู่ ทำอากาศยานเกาสง ได้หวัน โดยสายการบิน Thai Smile เที่ยวบิน **WE688**

**16.15 น.** เดินทางถึง ทำอากาศยานเกาสง ได้หวัน



นำท่านสู่ ไทจง อี้จิงไนท์มาร์เก็ต ตลาดนัดกลางคืนที่มีชื่อเสียงของเมืองไทจงและได้รับการกล่าวว่าเป็นตลาดนัดกลางคืนที่ใหญ่ที่สุดในไต้หวัน อยู่ใกล้กับมหาวิทยาลัยฝงเจีย ตลาดแห่งนี้ถูกสร้างขึ้นและเติบโตพร้อมกับมหาวิทยาลัย มีร้านค้า ร้านอาหาร เครื่องดื่ม รวมถึงภัตตาคารให้เลือกมากมาย และยังเป็นแหล่งช้อปปิ้ง เสื้อผ้า รองเท้า เครื่องสำอาง คอนแทคเลนส์ ฯลฯ ที่ได้ดัดสุดสำหรับผู้ที่ชื่นชอบช้อปปิ้ง ตลาดแห่งนี้มี Onitsuka tiger ลดราคาเยอะที่สุด และมีแบบให้เลือกมากที่สุดไนไต้หวัน

**ค่า** 🍴 บริการอาหารค่ำ บุฟเฟต์ชาบู

**พัก :** Guide Hotel Ziyou ระดับ 3 ดาว หรือเทียบเท่า



Day 2 ไทเป ร้านพายสับปะรด - เข้าชมพระราชวังต้องห้ามกู้กง - อุทยานเย่หลิว - หมู่บ้านโบราณฉือเฟิน

ปล่อยคอมลอยบนรางรถไฟ - คอสเมติกช้อป - ช้อปปิ้งซีเหมินดิง

**เช้า** บริการอาหารเช้า ห้องอาหารของโรงแรม

นำท่านเดินทางสู่ **ไทเป ร้านพายสับปะรด** ขนมยอดนิยมของไต้หวัน ภายในร้านมีขนมของฝากมากมายไม่ว่าจะเป็นขนมชื่อดังอย่างพายสับปะรด อบใหม่ ๆ สด ๆ มีรสชาติของแป้งและไส้สับปะรดเข้ากันได้อย่างลงตัว อีกทั้งยังมีพายเผือก เค้กน้ำผึ้ง และของกินเล่นไม่ว่าเด็กหรือผู้ใหญ่ก็นิยมซื้ออย่างป๊อปคอร์นชีส



เข้าชม **พระราชวังต้องห้ามกู้กง** โบราณวัตถุต่างๆที่จัดแสดงอยู่ภายในพิพิธภัณฑ์พระราชวังแห่งชาตินี้ ส่วนใหญ่ถูกนำมาจากในพระราชวังต้องห้ามของเมืองปักกิ่ง ที่ถูกขนย้ายมาในช่วงสงครามกลางเมืองจีน ซึ่งมีตั้งแต่วัตถุโบราณตั้งแต่ 10,000 ปีจนถึงยุคราชวงศ์ชิง มีโซนจัดแสดงหลักอยู่ในอาคารขนาดใหญ่ที่มีรูปแบบทางสถาปัตยกรรมที่งดงามตามแบบพระราชวังจีนโบราณ และมีการจัดนิทรรศการแสดงผลสมบัติโบราณวัตถุและศิลปะต่างๆของชาวจีนอยู่มากกว่า 700,000 ชิ้นงาน ทำให้เป็นพิพิธภัณฑ์ที่มีการจัดแสดงโบราณวัตถุที่มากที่สุดในโลก







**อุทยานเย่หลิว** ตั้งอยู่ทางตอนเหนือสุดของเมืองนิวไทเป ซึ่งหินของเย่หลิวถือเป็นหนึ่งในสิ่งมหัศจรรย์ที่มีชื่อเสียงมากที่สุดในโลกอีกแห่งหนึ่ง มีอายุยาวนานนับล้านปี เป็นแนวหินปูนเกิดจากการเคลื่อนตัวทางธรณีวิทยาจากเทือกเขาDatun และอิทธิพลของคลื่นลมทะเลทำให้เกิดการผุกร่อนเปลี่ยนแปลงเป็นรูปร่างในลักษณะแปลกตาแตกต่างกันออกไป นับเป็นภูมิทัศน์ทางธรณีวิทยาที่หาได้ยากและสวยงาม

**เที่ยง 10 | บริการอาหารกลางวัน ซีฟู้ด**

**หมู่บ้านโบราณฉือเฟิน** เป็นหมู่บ้านเล็ก ๆ อยู่ในอำเภอผิงสี หมู่บ้านโบราณที่มีทางรถไฟพาดผ่านกลางหมู่บ้าน เนื่องจากในอดีตเคยเป็นปลายทางของรถไฟที่ใช้ขนถ่านหิน เมื่อยุคสมัยเปลี่ยนแปลงไป ทางรถไฟได้วันก็ได้เข้ามาพัฒนาหมู่บ้านโดยร่วมกับชุมชน เนื่องจากที่นี่มีทั้งน้ำตกขนาดใหญ่ มีอาหารพื้นเมืองขึ้นชื่อ มีวัฒนธรรมที่เป็นเอกลักษณ์ และนอกจากนี้ยังเป็นที่ยอดนิยมในการ **ปล่อยโคมลอยบนรางรถไฟ** โคมลอยของไต้หวันมีชื่อว่า “โคมขงหมิง” ถูกประดิษฐ์ขึ้นโดยขงเบ้ง ที่ปรึกษาด้านการทหารคนสำคัญในประวัติศาสตร์ยุคสามก๊ก เพื่อใช้เป็นเครื่องมือสื่อสารของกองทัพตั้งแต่เมื่อครั้งอดีต อิสระให้ทุกท่านถ่ายภาพเก็บบรรยากาศตามอัธยาศัย

(ปล่อยโคมลอยไม่รวมในราคาทัวร์เพิ่ม 490บ./โคมได้4ท่าน สนใจกรุณาแจ้งในวันจอง)



นำท่านสู่ **คอสเมติกช้อปปิ้ง** เพื่อให้ท่านได้เลือกซื้อเครื่องสำอางและสินค้าเกี่ยวกับความงามที่ได้รับความนิยม ขึ้นชื่อจำพวดยาและน้ำมันนวด







**ช้อปปิ้งซีเหมินติงไนท์มาร์เก็ต** ย่านช้อปปิ้งของวัยรุ่นที่มีชื่อเสียงมากที่สุดของไต้หวัน หนึ่งใน landmark สำคัญของเมืองไทเป ย่านซีเหมินติงเริ่มขึ้นในยุคที่ไต้หวันอยู่ภายใต้อาณานิคมของจักรวรรดิญี่ปุ่น ช่วงปีค.ศ. 1922 จนปัจจุบันที่มีร้านค้า ร้านอาหาร ร้านกาแฟ ร้านขนม ต่างๆมาเปิดกันมากมาย มีสินค้าหลากหลายแบบ หลากหลายประเภทโดยเฉพาะแฟชั่นจากญี่ปุ่น

**ค่า! ❶ อีสระย่านซีเหมินติง**

**พัก : Papa Whale Hotel Ximen ระดับ 3 ดาว หรือเทียบเท่า**

Day 3 วัดหลงซาน ศูนย์สรั้อยสุขภาพเจอเมเนียม - ตลาดไทเป - ร้านชาอู่หลง - ดิจไทเป101 ขึ้นชมวิวชั้น89

ช้อปปิ้งของฝาก (ค่าขนส่งไม่รวมในราคาทัวร์ 990บ./ท่าน ให้เวลาประมาณ 60นาที) หมู่บ้านสายรุ้ง -

เฟิงเจียไนท์มาร์เก็ต

**เข้า! ❶ บริการอาหารเช้า ณ ห้องอาหารของโรงแรม**

**วัดหลงซาน** หนึ่งในวัดที่เก่าแก่และมีชื่อเสียงมากที่สุดแห่งหนึ่งของเมืองไทเป ตั้งอยู่ในแถบย่านเมืองเก่า มีอายุราว 300 รั้อยปี สร้างขึ้นโดยคนจีนชาวจูเจี้ยนช่วงปีค.ศ. 1738 แต่เดิมสร้างขึ้นเพื่อสักการะเจ้าแม่กวนอิมเป็นหลัก แต่ก็มีเทพเจ้าองค์อื่นๆตามความเชื่อของชาวจีนอีกมากกว่า 100 องค์ โดยมาจากทั้งศาสนาพุทธ เต๋า และขงจื้อ เช่น เจ้าแม่ทับทิม ที่เกี่ยวข้องกับการเดินทาง , เทพเจ้ากวนอู เรื่องความซื่อสัตย์ และหน้าที่การงาน อีสระเลือกซื้อ

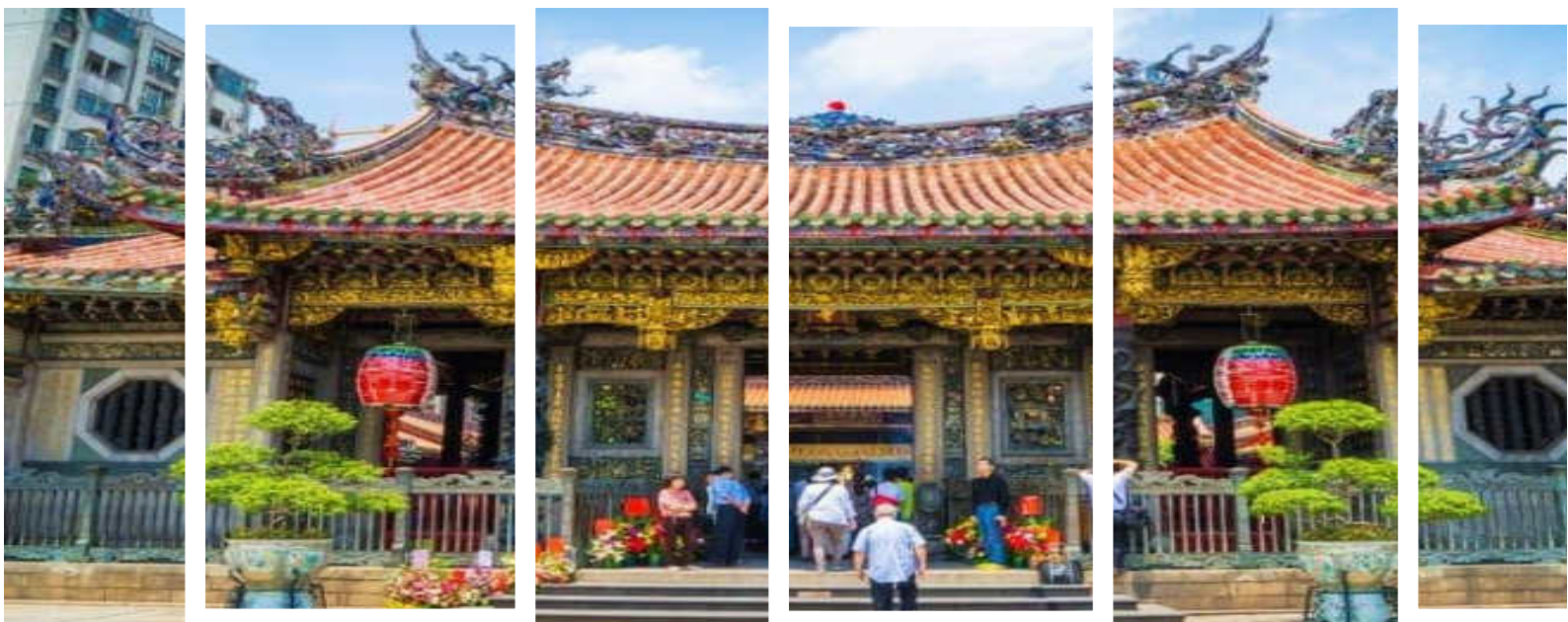



นำท่านสู่ **ศูนย์สร้อยสุขภาพเจอร์เมเนียม** ที่นักท่องเที่ยวทุกท่านที่มาไทเปก็คงไม่ยากที่จะพลาดแวะไปเลือกซื้อสร้อยสุขภาพ มาเป็นเครื่องประดับ ซึ่งสร้อยชนิดนี้เป็นเครื่องประดับที่ล้ำค่าของชาวไต้หวันมาตั้งแต่โบราณ ซึ่งมีหลากหลายชนิดด้วยกัน ทั้งที่แบบสร้อยคอ สร้อยข้อมือ ซึ่งสามารถช่วยในเรื่องของการไหลเวียนของเลือดในร่างกาย ซึ่งตอนนี้กำลังเป็นที่นิยมของคนเอเชียเป็นอย่างมาก



**ตลาดปลาไทเป** เป็นแหล่งรวมอาหารทะเลสดที่ใหญ่ที่สุดของไต้หวัน ซูเปอร์มาร์เก็ตสไตล์ญี่ปุ่นขนาดใหญ่อาณาจักรแห่งอาหารสดใหม่ทั้งของทะเล, ผัก, ผลไม้และขนมต่างๆ ที่จัดให้บริการเป็นโซนของแต่ละประเภทอาหารจำนวนมากภายใต้หลังคาเดียวกัน ทั้งนี้คุณสามารถเลือกของสดจากโซนต่างๆ มาให้ครัวในตลาดปลาปรุงสุกได้ตามใจชอบ รับประกันคุณภาพของอาหารและความสะอาดที่จะทำให้คุณลิ้มภาพตลาดสดแบบเดิมๆ ไปได้เลย



เที่ยง! อีสระตลาดปลา



**ร้านชาอู่หลง** ชาที่ขึ้นชื่อที่สุดของไต้หวัน มีรสชาติหอม มีสรรพคุณช่วยละลายไขมัน ปลูกบนเขาในระดับความ

สูงเป็นพันเมตรจากระดับน้ำทะเล และเป็นของฝากที่คนไทยนิยมซื้อกลับบ้านเป็นของฝาก

ชาอู่หลงไต้หวัน ด้าทงหลี่  
 台灣高山茶大馬路5A  
 The Best Taiwanese Oolong  
 Dayuling 5A





## ตึกไทเป 101 (Taipei 101)

(ชื่อของฝากด้านบน) เป็นแลนด์มาร์กที่สำคัญที่สุดหนึ่งของไต้หวัน เคยเป็นตึกที่สูงที่สุดในโลกเมื่อปี 2004 และเป็นจุดชมวิวเมืองไทเปแบบ 360 องศาได้อีกด้วย โดยเลข 101 ในชื่อนั้นคือจำนวนชั้นที่อยู่บนดินของตึกแห่งนี้ แถมยังมีอีกห้าชั้นอยู่ใต้ดินอีกด้วย นอกจากนี้ความสูงถึง 509 เมตรที่เคยเป็นสถิติโลกมาแล้ว ตึกไทเป101 ก็มีลิฟต์ที่เคยเคลื่อนที่เร็วที่สุดในโลกเช่นเดียวกัน

**\*\*\*ค่าขึ้นลิฟต์ไม่รวมในราคาทัวร์เพิ่ม 990บ./ท่าน เวลาอยู่ด้านบนประมาณ 60 นาที สนใจกรุณาแจ้งในวันจอง\*\*\***

**หมู่บ้านสายรุ้ง** หมู่บ้านเล็กๆ สีฉูดฉาดที่โดดเด่นสะดุดตา ถูกสร้างขึ้นในช่วงระหว่างปีค.ศ. 1940 – 1950 เป็นหมู่บ้านเก่าของทหารผ่านศึกในยุคสงครามกลางเมืองของจีนที่ลี้ภัยมาอยู่ที่ไต้หวัน ซึ่งสร้างขึ้นอย่างง่าย ๆ จากวัสดุทั่วไป ต่อมาได้มีทหารเก่าได้ออกมาวาดลวดลายต่างๆด้วยสีฉูดฉาด และมีนักศึกษาในมหาวิทยาลัยใกล้เคียงมาพบเจอและบอกต่อกันไปจนมีชื่อเสียงในระดับประเทศ



## เฟิงเจี้ยนไนท์มาร์เก็ต

ตลาดนัดกลางคืนที่มีชื่อเสียงของเมืองไทจงและได้รับการกล่าวว่าเป็นตลาดนัดกลางคืนที่ใหญ่ที่สุดในไต้หวัน อยู่ใกล้กับมหาวิทยาลัยฝงเจี้ยน ตลาดแห่งนี้ถูกสร้างขึ้นและเติบโตพร้อมกับมหาวิทยาลัย มีร้านค้า ร้านอาหาร เครื่องดื่ม รวมถึงภัตตาคารให้เลือกมากมาย และยังเป็นแหล่งช้อปปิ้ง เสื้อผ้า รองเท้า เครื่องสำอาง ฯลฯ

**ค่า! ❶ อิสระย่านไนท์มาร์เก็ต**

**พัก : Check inn Hotel ระดับ 3 ดาว หรือเทียบเท่า**



**เช้า** | บริการอาหารเช้า ห้องอาหารของโรงแรม

นำท่านเดินทางสู่ **วัดไฟกวงซาน** เป็นพุทธอุทยานของนิคมมหาชน หรือสวนทางด้านศาสนาพุทธที่มีขนาดกว้างใหญ่ไพศาลที่สุดแห่งหนึ่งของไต้หวัน โดยครอบคลุมพื้นที่หลายร้อยไร่ ตั้งอยู่บริเวณซานเมืองเกาสงห่างไปทางทิศตะวันออกเฉียงเหนือราว 20 กิโลเมตร สร้างขึ้นโดยพระอาจารย์ชิงหยุนและลูกศิษย์ สถาปัตยกรรมส่วนหนึ่งนั้นได้รับแรงบันดาลใจมาจากพุทธศิลปะของอินเดีย ไฟกวงซานเปิดให้เข้าชมครั้งแรกเมื่อปี ค.ศ. 2011



จากนั้นนำท่านเดินทางสู่ **อีต้าเอาท์เล็ตมอลล์** **เที่ยง** | **อิสระเอาท์เล็ต**



**เจดีเย็ลือ เจดีเย็มังกร** ตั้งอยู่ด้านหน้าวัดคือจีมีลักษณะเป็นเจดีย์สูง 7 ชั้นคู่กัน โดยจะมีรูปปั้นมังกรและเสือขนาดใหญ่เป็นทางเข้าเจดีย์ ตั้งอยู่โดดเด่น อยู่กลางริมสระบัวหรือสระเหลียนฉือถัน โดยสร้างขึ้นเพื่ออุทิศให้กับเทพเซิงต้าตี้ที่เป็นเทพแห่งการรักษา เชื่อกันว่าถ้าเดินเข้าทางปากมังกรแล้วออกทางปากเสือจะเป็นการขจัดปัดเป่าเอาสิ่งไม่ดีออกจากตัว







นำท่านเดินทางสู่ **ท่าอากาศยานเกาสง** เพื่อเดินทางกลับสู่กรุงเทพฯ

17.15 น. เห็นฟ้าสู่ กรุงเทพฯ โดย สายการบิน Thai Smile

เที่ยวบิน WE 689

19.45 น. เดินทางกลับถึงท่าอากาศยานสุวรรณภูมิ โดยสวัสดิภาพ พร้อมความ  
ทรงจำสุดประทับใจ

หมายเหตุ : บริษัทฯ ขอสงวนสิทธิ์ในการเปลี่ยนแปลงโปรแกรมทัวร์ โรงแรม ร้านอาหารตามความเหมาะสมเพื่อให้สอดคล้องกับสายการบิน สภาพ  
อากาศ การจราจร ณ วันที่เดินทาง ทั้งนี้เราจะคำนึงถึงลูกค้าส่วนใหญ่เป็นหลัก

หากลูกค้าท่านใดที่ต้องออกตัวภายใน (เครื่องบิน รถทัวร์ รถไฟ) กรุณาสอบถามเจ้าหน้าที่ก่อนทำการออกตัว เนื่องจากสายการบินอาจมีการ  
ปรับเปลี่ยนไฟท์ หรือ เวลาบิน

## อัตราค่าบริการ

กำหนดการเดินทาง	ผู้ใหญ่ พัก2-3ท่าน/ห้อง (ราคาต่อท่าน)	เด็กอายุ 3 - 6 ปี ไม่มีเตียง (ราคาต่อท่าน)	พักเดี่ยวเพิ่ม (ราคาต่อท่าน)
04 – 07 เมษายน 66	19,977.-	19,477.-	4,977.-
06 – 09 เมษายน 66 (วันจักรี)	20,977.-	20,477.-	4,977.-
18 – 21 เมษายน 66	19,977.-	19,477.-	4,977.-
20 – 23 เมษายน 66	19,977.-	19,477.-	4,977.-
25 – 28 เมษายน 66	18,977.-	18,477.-	4,977.-
27 – 30 เมษายน 66	19,977.-	19,477.-	4,977.-
01 – 04 พฤษภาคม 66 (วันแรงงาน-วันฉัตรมงคล)	20,977.-	20,477.-	4,977.-
08 – 11 พฤษภาคม 66	19,977.-	19,477.-	4,977.-
15 – 18 พฤษภาคม 66	18,977.-	18,477.-	4,977.-
22 – 25 พฤษภาคม 66	17,977.-	17,477.-	4,977.-



**\*\*ราคาทัวร์ไม่รวมตั๋วเครื่องบิน(กรณีจอยแลนด์)คิดท่านละ: 13,977 บาท\*\***

**\*\*เด็กอายุไม่เกิน 2 ปี ณ วันเดินทางกลับราคา 4,977 บาท เกิน 2 ปี มีเพียงคิดราคาปกติ\*\***

อัตราค่าบริการนี้สำหรับผู้เดินทาง 25 ท่านขึ้นไป หากไม่ครบตามจำนวนขอสงวนสิทธิ์  
เลื่อน การเดินทางหรือ เก็บค่าบริการเพิ่ม เพื่อให้คณะออกเดินทาง ตามความต้องการ

**\*\* ค่าบริการข้างต้นยังไม่รวม\*\***

ค่าทิปคนขับรถ ค่าหัวหน้าทัวร์ และมัคคุเทศก์ท้องถิ่น 1,700บาท/ ทริป/ ท่าน  
(ขอสงวนสิทธิ์เก็บในวันเช็คอินก่อนเดินทาง)

## เงื่อนไขการชำระเงิน

- กรุณาชำระเงินมัดจำ 7,000 บาท ภายใน 3 วันนับจากวันจอง พร้อมสำเนาหนังสือเดินทาง
- การจ่ายส่วนที่เหลือทั้งหมด กรุณาชำระก่อนการเดินทาง 21 วัน
- กรณีลูกค้าที่เดินทางไม่ได้สามารถแจ้ง เลื่อน การเดินทางได้ 1 ครั้ง ภายใน 90 วัน  
และต้องแจ้งให้ทราบไม่น้อยกว่า 45 วัน ก่อนวันเดินทาง หรือ แจ้ง เปลี่ยน ผู้เดินทางโดยต้องแจ้ง  
ไม่น้อยกว่า 21 วัน ก่อนเดินทาง (สำหรับผู้ที่มิใช่แล้ว) และแจ้งไม่น้อยกว่า 30 วัน  
ก่อนวันเดินทาง( สำหรับผู้ที่ต้องทำวีซ่าใหม่)

หมายเหตุ : ระบบจะทำการยกเลิกการจองโดยอัตโนมัติ หากไม่ได้รับการชำระภายในวันที่กำหนด



## อัตราค่าบริการนี้รวม



- ค่าตั๋วเครื่องบินไป - กลับ Economy Class รวมน้ำหนักกระเป๋าตามที่ระบุไว้ในรายการ และค่าภาษีสนามบินทุกแห่ง



- ค่าโรงแรมที่พัก ห้องละ 2-3 ท่าน, ค่าอาหาร, ค่าเข้าชม และค่ายานพาหนะทุกชนิด (ตามที่ระบุไว้ในรายการ)



- ค่าประกันภัยการเดินทาง (เงื่อนไขตามกรมธรรม์)

## อัตราค่าบริการนี้ไม่รวม



- ค่าใช้จ่ายส่วนตัวนอกเหนือจากที่ระบุไว้ในรายการ เช่น - ค่าทำหนังสือเดินทาง - ค่าอาหาร-เครื่องดื่ม, มินิบาร์ในห้อง, ค่าโทรศัพท์, ค่าอินเทอร์เน็ต



- ค่าตรวจหาเชื้อ COVID - 19ทุกรูปแบบ และค่าโรงแรมกักตัว ASQ (ถ้ามี)



- ค่าภาษีมูลค่าเพิ่ม 7% ภาษีหัก ณ ที่จ่าย 3% (กรณีต้องการใบเสร็จ-ใบกำกับภาษี) และค่าภาษีน้ำมันที่ทางสายการบินเรียกเก็บเพิ่มเติมอีก



- ค่าทิปคนขับรถ หัวหน้าทัวร์ และมีคฤหาสน์ท้องถิ่น



## เงื่อนไขการยกเลิก หรือ เลื่อนการเดินทาง หรือ เปลี่ยนผู้เดินทาง

- ยกเลิกการเดินทาง ขอสงวนสิทธิ์ในการคืนเงินมัดจำทุกกรณี
- ยกเลิกก่อนการเดินทาง 15 - 29 วัน เก็บค่าบริการ 50% ของราคาทัวร์ และค่าใช้จ่ายที่เกิดขึ้นจริง
- ยกเลิกก่อนการเดินทาง 1 - 14 วัน ขอสงวนสิทธิ์เก็บค่าบริการเต็มจำนวนของราคาทัวร์
- เลื่อนการเดินทาง แจ้งเลื่อนได้ 1 ครั้ง ภายใน 90 วันและต้องแจ้งให้ทราบไม่น้อยกว่า 45 วันก่อนวันเดินทาง
- เปลี่ยนผู้เดินทาง ต้องแจ้งให้ทราบไม่น้อยกว่า 21 วันก่อนวันเดินทาง (สำหรับผู้ที่มิมีวีซ่าแล้ว) และไม่น้อยกว่า 30 วันก่อนวันเดินทาง(สำหรับผู้ที่ต้องทำวีซ่าใหม่)

## เงื่อนไขและข้อกำหนดในการรับบริการ

1. บริษัทฯ ขอสงวนสิทธิ์ไม่รับท่านผู้เดินทางที่มีความประสงค์จะสักลอบเข้าประเทศ หรือเพื่อการอื่นใดอันมิใช่การท่องเที่ยว
2. บริษัทฯ ขอสงวนสิทธิ์ไม่คืนเงินค่าธรรมเนียมการยื่นวีซ่า หากมีการยื่นวีซ่าแล้ว ท่านไม่ได้ร่วมเดินทางหรือถูกปฏิเสธการเข้า-ออกจากประเทศใดๆ
3. บริษัทฯ ขอสงวนสิทธิ์ไม่รับผิดชอบค่าเสียหายจากความผิดพลาดในการสะกดชื่อ นามสกุล คำนำหน้าชื่อ เลขที่หนังสือเดินทาง และอื่นๆ เพื่อใช้ในการจองตั๋วเครื่องบิน ในกรณีที่ลูกค้ามิได้ส่งหนังสือเดินทางให้กับทางบริษัทฯ พร้อมการชำระเงินมัดจำ
4. บริษัทฯ ขอสงวนสิทธิ์ไม่รับผิดชอบใดๆ ต่อความเสียหายหรือค่าใช้จ่ายใดๆ ที่เพิ่มขึ้นของนักท่องเที่ยวที่มีได้เกิดจากความผิดของทางบริษัทฯ เช่นกัญชา ธรรมชาติ การจลาจล การเมือง อุบัติเหตุ ความเจ็บป่วย ความสูญหายหรือเสียหายของสัมภาระ หรือการบริการของสายการบิน เป็นต้น
5. บริษัทฯ ขอสงวนสิทธิ์ในการปรับราคาค่าบริการเพิ่มขึ้นในกรณีที่มีการเปลี่ยนแปลงอัตราแลกเปลี่ยนเงินตราต่างประเทศ ค่าตั๋วเครื่องบินค่าภาษีเชื้อเพลิง การเปลี่ยนแปลงเที่ยวบิน ฯลฯ  
( อัตราค่าบริการนี้คำนวณจากอัตราแลกเปลี่ยนเงินตราต่างประเทศ ณ วันที่ทางบริษัทฯ เสนอราคา )
6. บริษัทฯ ขอสงวนสิทธิ์ในการยกสิทธิ์ประโยชน์ของนักท่องเที่ยวไว้แล้ว แต่ไม่ชำระเงินมัดจำภายในระยะเวลาที่กำหนด
7. ตำแหน่งที่นั่งบนเครื่องบินเป็นไปตามเงื่อนไขตั๋วเครื่องบินแบบหมู่คณะของสายการบินต่างๆ บริษัทฯ ไม่สามารถเลือกตำแหน่งที่นั่งได้เอง
8. มีบุคคล หรือพนักงานตัวแทนของทางบริษัทฯ ไม่มีอำนาจในการให้คำสัญญาใดๆแทนบริษัทฯ และไม่รับฝากสิ่งของใดๆ ทั้งสิ้น

เมื่อท่านจองทัวร์และชำระเงินมัดจำแล้ว หมายถึงท่านยอมรับข้อตกลงและเงื่อนไขที่บริษัทฯ แจ้งแล้วข้างต้น โปรดอ่านข้อมูลรายการทัวร์ทุกครั้งก่อนทำการจอง หากมีข้อสงสัยกรุณาสอบถามเจ้าหน้าที่ก่อนทำการจอง



# ประกันภัยอุบัติเหตุ

ความคุ้มครอง	วงเงินคุ้มครองรายปีต่อคน (บาท)
1. เสียชีวิต สูญเสียอวัยวะ สูญเสียหรือทุพพลภาพถาวรสิ้นเชิง เนื่องจากอุบัติเหตุ (อนันต์)	1,000,000
2. ค่ารักษาพยาบาลอุบัติเหตุฉุกเฉินครั้ง ต่อคนสูงสุดไม่เกิน <b>ขยายวงคุ้มครอง</b> (ข้อ 2.1-2.5 ถือเป็นค่าใช้จ่ายรวมอยู่ในข้อ 2 หมวดค่ารักษาพยาบาล)	500,000
2.1 การส่งต่อแพทย์ผู้เชี่ยวชาญไม่รวม (SCUBA)	500,000
2.2 ค่ารักษาพยาบาลเบื้องต้นนอกโรงพยาบาล	50,000
2.3 ค่าพยาบาล หรือค่าใช้จ่ายในการจัดการศพ กรณีเสียชีวิต เนื่องจากอุบัติเหตุ	100,000
2.4 การขนส่งอวัยวะเพื่อการรักษาพยาบาล กรณีอุบัติเหตุฉุกเฉิน	100,000
2.5 ค่าใช้จ่ายในการส่งศพหรืออวัยวะกลับประเทศผู้มีอำนาจ กรณีเสียชีวิตจากอุบัติเหตุ	100,000
3. ความรับผิดต่อบุคคลภายนอก	100,000
จำนวนเงินจำกัดความรับผิดต่ออุบัติเหตุแต่ละครั้งและตลอดระยะเวลาประกันภัยสูงสุดไม่เกิน	100,000,000
ระยะเวลาการคุ้มครอง	ไม่เกิน 30 วัน
ความพอความคุ้มครอง (เฉพาะประเทศไทยไม่คุ้มครอง)	ทั่วโลก

## เงื่อนไขรับประกันภัย

### ผู้เอาประกันภัยจะต้อง

1. ความคุ้มครองและผลประโยชน์จำกัดความรับผิดต่อการสูญเสียชีวิตจากอุบัติเหตุฉุกเฉินครั้ง ต่อคนต่อกรมธรรม์สูงสุดไม่เกิน 100,000,000 บาทต่อกรมธรรม์ ภายใต้กรมธรรม์ของ บริษัท กรุงเทพประกันภัย จำกัด (มหาชน)
2. ผู้ถือกรมธรรม์ต้องแจ้งรายละเอียดการคืนภาษีเงินได้บุคคลธรรมดาของกรมธรรม์ให้ผู้เอาประกันภัยก่อนดำเนินการคืนภาษีบุคคลธรรมดาไม่น้อยกว่า 24 ชม.
3. ระยะเวลาคุ้มครองตามข้อ 1 เมื่อการคุ้มครอง 1 ปีแล้ว ไม่เกิน 30 วันต่อครั้ง
4. ผู้เอาประกันภัยต้องมีอายุตั้งแต่ 0-75 ปี กรณีผู้มีอายุ 76-99 ปี เป็นประกันภัยของกรมวินาศภัยอีก 100% ของเบี้ยประกันภัยสูงสุดไม่เกิน โดยให้กรมวินาศภัยดำเนินการชดเชย
5. มีระยะเวลาประกันภัยไม่น้อยกว่า 30 วัน นับแต่วันเริ่มสัญญาประกันภัย

### ขยายวงคุ้มครอง ครอบคลุมการคุ้มครองสุขภาพอื่น ซึ่งถือเป็นค่าใช้จ่ายรวมอยู่ใน ข้อ 2 หมวดค่ารักษาพยาบาล

1. ค่าใช้จ่ายในการรักษาพยาบาล จากการส่งต่อนอก การสำรับแบบอื่น และอื่นๆ ที่โดยทางโรงพยาบาลมีขีด จำกัดรายได้ เจ็ดหลัก (หรือค่าอื่น 5x Waiver) ที่จำกัดค่าใช้จ่าย เมื่อผู้เอาประกันภัยประสบอุบัติเหตุชดเชยผู้ถือกรมธรรม์ประกันภัย 100,000 บาทต่อคน (ตามข้อ 2.1 ในตาราง) **ไม่คุ้มครอง** การทำฟัน การ โรคผิวหนังจากสาเหตุอื่น การเป็นตาข่ายหรือตาข่าย การผ่าตัดอวัยวะอื่น กรณีอื่นนอกเหนือจากนี้
2. ค่าใช้จ่ายในการรักษาพยาบาล จากการเป็นทีม 50,000 บาทต่อคน (ตามข้อ 2.2 ในตาราง)
3. ค่าพยาบาล หรือค่าใช้จ่ายในการจัดการศพ กรณีเสียชีวิตเนื่องจากอุบัติเหตุ 100,000 บาทต่อคน (ตามข้อ 2.3 ในตาราง)
4. การขนส่งอวัยวะเพื่อการรักษาพยาบาล กรณีอุบัติเหตุฉุกเฉิน ไม่เกิน 100,000 บาทต่อคน (ตามข้อ 2.4 ในตาราง)
5. ค่าใช้จ่ายในการส่งศพหรืออวัยวะกลับประเทศผู้มีอำนาจ กรณีเสียชีวิตจากอุบัติเหตุสูงสุด 100,000 บาทต่อคน (ตามข้อ 2.5 ในตาราง)
6. ความรับผิดต่อบุคคลภายนอก 100,000 บาทต่อคน (ตามข้อ 3 ในตาราง)
7. ขยายวงคุ้มครองผลประโยชน์ ข้อ 1 ถึง ข้อ 5 นี้ เป็นค่าใช้จ่ายรวมต่อผู้เอาประกันภัยต่อกรมวินาศภัย (ตามข้อ 2 ในตาราง)
8. เมื่อประกันภัยชำรุดสิ้นบริบูรณ์แล้ว บริษัทฯ อาจขอคืนเงิน ซึ่งกรณีนี้เป็นไปตามกรมธรรม์มาตรฐานสำหรับธุรกิจนำเที่ยวและมิชชันนารี





แผนรายเที่ยว	
1-2 วัน	285 บ.
3 วัน	300 บ.
4 วัน	335 บ.
5 วัน	385 บ.
6 วัน	410 บ.
7 วัน	450 บ.
8 วัน	470 บ.
9 วัน	500 บ.
10 วัน	520 บ.

1. การสูญเสียชีวิต/อวัยวะจากอุบัติเหตุ	
-ผู้เอาประกันที่มีอายุตั้งแต่ 16 ปี จนถึง 75 ปี	2,000,000
-ผู้เอาประกันที่มีอายุน้อยกว่า 16 ปีหรือมากกว่า 75 ปี	1,000,000
2. ค่ารักษาพยาบาลในต่างประเทศ(ต่อเหตุการณ์สำหรับแผนรายปี)	2,000,000
-ค่ารักษาพยาบาลต่อเนื่องในประเทศไทย (ภายใน 30 วัน นับจากวันที่เดินทางมาถึงประเทศไทย)	200,000
-คุ้มครองค่าใช้จ่ายค่ารักษาพยาบาลในประเทศไทย กรณียังไม่เคยรักษาในต่างประเทศมาก่อน (ภายใน 7 วัน นับจากวันที่เดินทางมาถึงประเทศไทย)	50,000
3. ผลประโยชน์รายวันสำหรับการรักษาตัวในโรงพยาบาล (ในฐานะผู้ป่วยใน)	10,000
สูงสุดไม่เกินวันละ	1,000
4. ค่าพาหนะเดินทางสำหรับการรักษาพยาบาลในต่างประเทศ (ในฐานะผู้ป่วยนอก)	1,000
สูงสุดไม่เกินครั้งละ (สูงสุด 2 ครั้ง)	500
5. ความรับผิดชอบตามกฎหมายต่อบุคคลภายนอก	1,000,000
6. การยกเลิกหรือการเลื่อนการเดินทาง	100,000
7. การลดจำนวนวันเดินทาง	50,000
8. ความล่าช้าในการเดินทาง (ต่อเหตุการณ์สำหรับแผนรายปี)	10,000
(สำหรับการล่าช้าทุก ๆ 6 ชั่วโมงเต็ม)	1,500
9. การพลัดการต่อยานพาหนะจากการล่าช้าของผู้ขนส่ง (ต่อเหตุการณ์สำหรับแผนรายปี)	10,000
(สำหรับการล่าช้าทุก ๆ 6 ชั่วโมงเต็ม)	1,500
10. การล่าช้าของสัมภาระในการเดินทาง (ต่อครั้งสำหรับแผนรายปี)	10,000
(สำหรับการล่าช้าทุก ๆ 6 ชั่วโมงเต็ม)	1,000
11. สัมภาระในการเดินทางสูญหาย/เสียหาย	15,000
- สิ่งของมีค่า	7,500
- ต่อสิ่งของหนึ่งชิ้น หนึ่งคู่ หรือหนึ่งชุด	1,500
12. เงินพดด้วงและ/หรือ เอกสารสูญหาย	4,000
13. การเคลื่อนย้ายเพื่อการรักษาพยาบาลฉุกเฉิน	4,000,000
และการเคลื่อนย้ายกลับประเทศและการส่งศพกลับประเทศ	
14. การนำส่งยารักษาโรค	10,000
15. ค่าพาหนะเดินทางเพิ่มเติมสำหรับญาติสนิทของผู้เอาประกันภัยหนึ่งท่าน	50,000
หรือผู้ที่เดินทางมากลับท่านกรณีท่านถูกส่งตัวกลับประเทศ	
16. การเดินทางไปดูแลผู้เยาว์	50,000
17. การเดินทางไปเยี่ยมผู้เอาประกันภัย	100,000
18. การชดเชยค่าโทรศัพท์กรณีฉุกเฉิน	500
19. การจ่ายพาหนะขนส่งสาธารณะ	50,000
(สำหรับการจ่ายพาหนะขนส่งสาธารณะทุก 12 ชั่วโมงเต็ม)	5,000
20. ความรับผิดชอบส่วนแรกของกรมธรรม์ประกันภัยรถยนต์ภาคสมัครใจ สำหรับรถเช่า	10,000





	แผนรายเที่ยว	
	1-2 วัน	710 บ.
	3 วัน	720 บ.
	4 วัน	800 บ.
	5 วัน	835 บ.
	6 วัน	875 บ.
	7 วัน	940 บ.
	8 วัน	980 บ.
	9 วัน	1,020 บ.
	18 วัน	1,040 บ.
1. การสูญเสียชีวิต/อวัยวะจากอุบัติเหตุ		
- ผู้เอาประกันภัยที่มีอายุตั้งแต่ 16 ปี จนถึง 75 ปี		5,000,000
- ผู้เอาประกันภัยที่มีอายุน้อยกว่า 16 ปี หรือมากกว่า 75 ปี		2,500,000
2. ค่ารักษาพยาบาลในต่างประเทศ (ต่อเหตุการณ์สำหรับแผนรายปี)		3,000,000
- ค่ารักษาพยาบาลต่อเนื่องในประเทศไทย (ภายใน 30 วัน นับจากวันที่เดินทางมาถึงประเทศไทย)		300,000
- กลุ่มครอบครัวใช้จ่ายค่ารักษาพยาบาลในประเทศไทย กรณียังไม่เคยรักษาในต่างประเทศมาก่อน (ภายใน 7 วัน นับจากวันที่เดินทางมาถึงประเทศไทย)		50,000
3. ผลประโยชน์รายวันสำหรับการรักษาตัวในโรงพยาบาล (ในฐานะผู้ป่วยใน)		30,000
สูงสุดไม่เกินวันละ		3,000
4. ค่าพาหนะเดินทางสำหรับการรักษาพยาบาลในต่างประเทศ (ในฐานะผู้ป่วยนอก)		1,000
สูงสุดไม่เกินครั้งละ (สูงสุด 2 ครั้ง)		500
5. ความรับผิดตามกฎหมายต่อบุคคลภายนอก		3,000,000
6. การยกเลิกหรือการเลื่อนการเดินทาง		100,000
7. การลดจำนวนวันเดินทาง		100,000
8. ความล่าช้าในการเดินทาง (ต่อเหตุการณ์สำหรับแผนรายปี)		40,000
(สำหรับการล่าช้าทุก ๆ 6 ชั่วโมงเต็ม)		2,500
9. การพลาดการต่อยานพาหนะจากการล่าช้าของผู้ขนส่ง (ต่อเหตุการณ์สำหรับแผนรายปี)		40,000
(สำหรับการล่าช้าทุก ๆ 6 ชั่วโมงเต็ม)		2,500
10. การพลาดเที่ยวบินเนื่องจากระบบการจัดการจัดจำหน่ายตั๋วของสายการบิน (ต่อเหตุการณ์สำหรับแผนรายปี)		10,000
(สำหรับการล่าช้าทุก ๆ 6 ชั่วโมงเต็ม)		1,500
11. การล่าช้าของสัมภาระในการเดินทาง (ต่อครั้งสำหรับแผนรายปี)		40,000
(สำหรับการล่าช้าทุก ๆ 6 ชั่วโมงเต็ม)		2,000
12. สัมภาระในการเดินทางสูญหาย/เสียหาย		50,000
- สิ่งของมีค่า		25,000
- สิ่งของหนึ่งชิ้น หนึ่งคู่ หรือหนึ่งชุด		5,000
13. เงินพักติดตัวและ/หรือ เอกสารสูญหาย		15,000
14. อุปกรณ์ก่อสร้าง		20,000
15. การเคลื่อนย้ายเพื่อการรักษาพยาบาลฉุกเฉิน		5,000,000
และการเคลื่อนย้ายกลับประเทศและการส่งศพกลับประเทศ		
16. การนำส่งยารักษาโรค		10,000
17. ค่าพาหนะเดินทางเพิ่มเติมสำหรับญาติสนิทของผู้เอาประกันภัยหนึ่งท่าน		50,000
หรือผู้ที่เดินทางมากับท่านกรณีท่านถูกส่งตัวกลับประเทศ		
18. การเดินทางไปดูแลผู้เยาว์		50,000
19. การเดินทางไปเยี่ยมผู้เอาประกันภัย		300,000
20. การชดเชยค่าโทรศัพท์กรณีฉุกเฉิน		500
21. การประกันตัว		500,000
22. การขี้นพาหนะขนส่งสาธารณะ		100,000
(สำหรับการขี้นพาหนะขนส่งสาธารณะทุก 12 ชั่วโมงเต็ม)		10,000
23. ความรับผิดต่อบัตรเครดิต		40,000
24. ผลประโยชน์รางวัลพิเศษสำหรับโฮล - อิน - วัน		20,000
25. การพลาดต่อการเข้าร่วมกิจกรรม		50,000
26. ความรับผิดชดเชยส่วนแรกของกรมธรรม์ประกันภัยรถยนต์ภาคสมัครใจ สำหรับรถเช่า		30,000
27. การซ่อมแซมปรับปรุงที่อยู่อาศัยหรือเงินทุนเพื่อการศึกษา		100,000



# จองรถรับส่ง สนามบิน

เที่ยวสบายใจ หมดกังวลเรื่องรถ

ไม่ต้องวนหาที่จอดให้เสียเวลา

ไปเที่ยวที่วันก็ได้ หมดกังวลเรื่องค่าจอด

1,499.-/เที่ยว

จำกัด 6 ที่นั่ง  
(ขึ้นอยู่กับประเภทที่นั่งที่จอง)



รถใหม่ กว้างขวาง นั่งสบาย  
สะอาด ปลอดภัย ตรงเวลา



## เงื่อนไขการจองรถรับ - ส่ง สนามบิน

1,499บ./เที่ยว(ระยะทางไม่เกิน 40 กม. นับจากจุดรับ-ส่ง)

- 1. บริการใช้รถบริการรับ-ส่ง สนามบิน ไม่เกินกว่า 3 วันก่อน การเดินทาง
- 2. การจองรถที่ผิด สำหรับที่จะอยู่ที่สถานที่ปลายทางจนกว่ารถมารับกรณีไม่พบผู้รับ และ ไม่สามารถติดต่อ ได้ทางบริษัท ขอสงวนสิทธิ์ในการปล่อยรถ
- 3. กรณีแจ้งยกเลิก กรุณานำเงินมัดจำคืนกว่า 3 วัน ก่อนวันเดินทาง
- 4. กรณีผู้จองที่สนามบิน แจ้งว่าไม่พบผู้รับที่แจ้งไว้เกินกว่า 120 นาที นับจากเวลาที่รถมาถึงสนามบิน กรณีไม่พบผู้รับและไม่สามารถติดต่อ ได้ทางบริษัท ขอสงวนสิทธิ์ในการปล่อยรถ
- 5. บริษัท ขอสงวนสิทธิ์กรณีการล่าช้า หรือเหตุสุดวิสัยที่ไม่สามารถให้บริการได้เนื่องจากการขาดคนขับหรือการปิดถนน นำเที่ยวหรือรถบริการ



# สินค้าพร้อมส่ง

ลดสูงสุด 70%

สินค้านำเข้าจากญี่ปุ่น



 <p>มาร์กหน้า ซากุระ 23ml</p> <p><b>57</b>.-/ชิ้น</p> <p>SJS-15</p>	 <p>มาร์กหน้า โยเมกุ 23ml</p> <p><b>57</b>.-/ชิ้น</p> <p>SJS-16</p>	 <p>ฟิล์มสี Rose Pink SPF20 PA++</p> <p><b>107</b>.-/ชิ้น</p> <p>SJP-15</p>	 <p>Black Caviar Auro 3-Step Mask 30ml</p> <p><b>117</b>.-/ชิ้น</p> <p>SKK-04</p>
 <p>Stem Cell Glow 3-Step Mask 30ml</p> <p><b>117</b>.-/ชิ้น</p> <p>SKK-03</p>	 <p>Senka Perfect Whip Foam 120g</p> <p><b>147</b>.-/ชิ้น</p> <p>SJP-01</p>	 <p>โฟมล้างหน้า เชนกะ สีขาว 120g</p> <p><b>167</b>.-/ชิ้น</p> <p>SJP-02</p>	 <p>โฟมล้างหน้า เชนกะ สีชมพู 120g</p> <p><b>167</b>.-/ชิ้น</p> <p>SJP-03</p>
 <p>ครีมกันแดด Biore SPF 50 + PA ++++ 40ml</p> <p><b>177</b>.-/ชิ้น</p> <p>SJM-06</p>	 <p>แผ่นล้างหน้าจากเซนต์ Kobayashi (0.40kg)</p> <p><b>197</b>.-/ชิ้น</p> <p>SJP-16</p>	 <p>วิตามินซี DHC 603ml 1000mg</p> <p><b>227</b>.-/ชิ้น</p> <p>SJV-16</p>	 <p>HAda Labo น้ำมู สีขาว 140ml</p> <p><b>247</b>.-/ชิ้น</p> <p>SJP-10</p>
 <p>Hatomugi Skin Conditioner Lotion 1000ml</p> <p><b>277</b>.-/ชิ้น</p> <p>SJP-15</p>	 <p>HAda Labo น้ำมู สีขาว 170ml</p> <p><b>287</b>.-/ชิ้น</p> <p>SJF-13</p>	 <p>HAda Labo น้ำมู สีม่วง 140ml</p> <p><b>297</b>.-/ชิ้น</p> <p>SJP-11</p>	 <p>Tora girl สบู่สมุนไพร สีฟ้า 140ml</p> <p><b>297</b>.-/ชิ้น</p> <p>SJP-17</p>
 <p>Kissme มาสคาร่า สีฟ้า</p> <p><b>297</b>.-/ชิ้น</p> <p>SJM-14</p>	 <p>Kissme มาสคาร่า สีฟ้า</p> <p><b>297</b>.-/ชิ้น</p> <p>SJM-13</p>	 <p>โฟมล้างหน้า น้ำขมิ้น 150g</p> <p><b>317</b>.-/ชิ้น</p> <p>SJS-04</p>	 <p>โฟมล้างหน้า กุยชาไฟ 150g</p> <p><b>317</b>.-/ชิ้น</p> <p>SJS-01</p>
 <p>LAbo LAbo น้ำมู 100ml</p> <p><b>487</b>.-/ชิ้น</p> <p>SJM-17</p>	 <p>Aqua Active O2 Bubble Pack 100ml</p> <p><b>1,177</b>.-/ชิ้น</p> <p>SKK-07</p>	 <p>Multi Solution Peeling Gel 150ml</p> <p><b>1,177</b>.-/ชิ้น</p> <p>SKK-05</p>	<p>ครีมล่อรอย 30g</p> <p><b>1,197</b>.-/ชิ้น</p> <p>SJS-11</p>
 <p>Q10 collagen</p> <p><b>4,777</b>.-/ชิ้น</p> <p>SJV-08</p>	<p>ยังมีสินค้าคุณภาพนำเข้าจากญี่ปุ่นและเกาหลีอีกมากมาย ดูสินค้าเพิ่มเติม กรุณาติดต่อเจ้าหน้าที่</p>		

