

**มหัศจรรย์ ฟิลิปปินส์-เจาะลึกมะนิลา - ภัตคารน้ำตก
3 วัน 2 คืน (TG)
โดยสายการบินไทย**

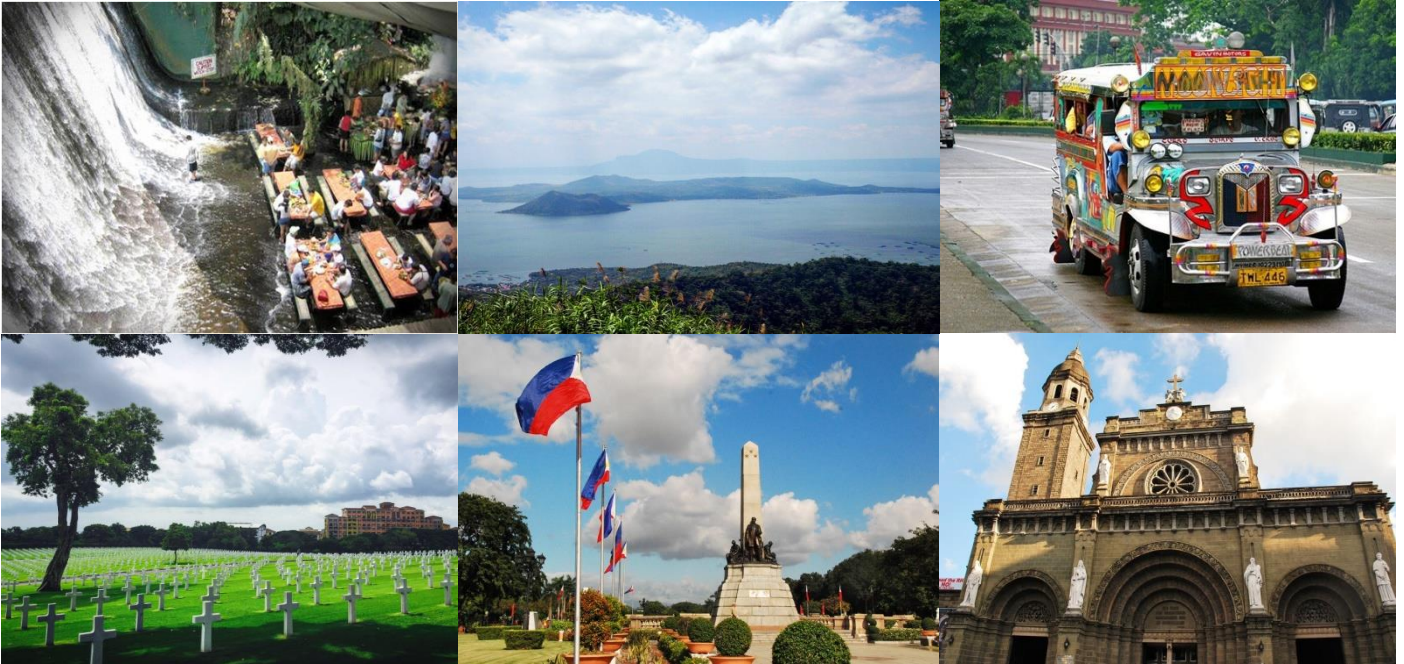

- ชมเมืองเก่า อินทรามูรอส ความอลังการของยุคอาณานิคมสเปน
- ชม ภัตตาคารธารน้ำตก เอกลักษณ์แห่งการผ่อนคลายไม่ซ้ำใคร
- ชมวิว ภูเขาไฟตาอัล ภูเขาไฟที่ตั้งอยู่กลางทะเลสาบตาไกไต
- ชมโรงงาน **Jeepney Factory** ชมรถจี๊ปนี่หลากสีสันสไตล์ Filipino
- พิเศษ... ช้อปปิ้ง **SM Mall of Asia** ช้อปปิ้งมอลล์ที่ใหญ่ที่สุดในประเทศ

กำหนดการเดินทาง

วันที่: 12-14 ส.ค. 60 (วันหยุด วันแม่แห่งชาติ)	22,900.-
วันที่: 13-15 ต.ค. 60 (วันหยุด วันคล้ายวันเสด็จสวรรคตของ ร.9)	22,900.-
วันที่: 21-23 ต.ค. 60 (วันหยุด วันปิยะมหาราช)	22,900.-
วันที่: 09-11 ธ.ค. 60 (วันหยุด วันรัฐธรรมนูญ)	22,900.-
วันที่: 30 ธ.ค. 60 - 01 ม.ค. 61 (วันหยุด วันปีใหม่)	24,900.-

	โปรแกรมการเดินทาง	เข้า	เที่ยง	ค่ำ	โรงแรมที่พัก
1	กรุงเทพฯ - มะนิลา - สวนไรซาล - อินทรามูรอส - โบสถ์ซานอะกุสติน- ป้อมปราการ ซานติอาโก - Jeepney Factory	☐	○	○	St Giles Makati Hotel
2	สุสานทหารอเมริกัน - หมู่บ้าน วิลล่า เอสคูเรโด - ภัตตาคารธารน้ำตก - Aera Memorial Museum- มะนิลา	○	○	○	St Giles Makati Hotel
3	มะนิลา - ดาโกไต - People's Park in the Sky ชมวิวภูเขาไฟตาอัล - City of dream - ซุปเปอร์ SM Mall - มะนิลา - กรุงเทพฯ	○	○	☐	

วันแรก กรุงเทพฯ - มะนิลา - สวนไรซาล - อินทรามูรอส - ป้อมปราการ ซานติอาโก - โบสถ์ซานอะกุสติน- Jeepney Factory		
05.00 น.	คณะมาพร้อมกันที่ สนามบินสุวรรณภูมิ ผู้โดยสารขาออกชั้น 4 ประตู 3 เคาน์เตอร์ D เช็คอินกรุ๊ปของสายการบินไทย โดยมีเจ้าหน้าที่ให้การต้อนรับ และอำนวยความสะดวก	
07.45 น.	นำท่านเดินทางสู่ กรุงมะนิลา ประเทศฟิลิปปินส์ โดยสายการบินไทย (Thai Airway) เที่ยวบินที่ TG620	
11.55 น.	เดินทางถึง ท่าอากาศยานนินอย อาเกียโน ประเทศฟิลิปปินส์ เวลาท้องถิ่นเร็วกว่าประเทศไทย 1 ชั่วโมง (เพื่อความสะดวกในการนัดหมาย กรุณาปรับนาฬิกาของท่านเป็นเวลาท้องถิ่น) นำท่านผ่านพิธีการตรวจคนเข้าเมืองและศุลกากรแล้ว	
กลางวัน	🍽️ บริการอาหารกลางวัน ณ ภัตตาคาร	
	จากนั้นนำท่านชม สวนไรซาล (Rizal Park) สวนสาธารณะขนาดใหญ่ตั้งอยู่ใจกลางกรุงมะนิลาเป็นที่ตั้งของ อนุสาวรีย์ โฮเซ่ ไรซาล (Jose Rizal) ผู้นำในการปลดแอกฟิลิปปินส์จากสเปนในช่วงปี ค.ศ. 1896-1898 และในบริเวณเดียวกันนี้ ยังเป็นจุดที่ฟิลิปปินส์ประกาศอิสรภาพเหนือสหรัฐอเมริกา ในปีค.ศ.1941 อนุสาวรีย์แห่งนี้จึงมีความสำคัญต่อชาวฟิลิปปินส์ และเป็นจุดแรกที่ใช่เป็นหลักกิโลเมตรแรกสำหรับนับระยะถนนทุกสายในลูซอน จากนั้นนำท่านชม อินทรามูรอส (Intramuros) ถูกสร้างขึ้นเมื่อปี ค.ศ. 1571 โดยกลุ่มชาวสเปนเพื่อป้องกันการรุกราน ภายในป้อมอินทรามูรอส ถูกสร้างขึ้นมาเพื่อเป็นศูนย์กลางการปกครอง, การศึกษา, วัฒนธรรม, ศาสนา จะมีลักษณะสถาปัตยกรรมแบบเมืองในสมัยยุโรปตอนกลาง มีกำแพงล้อมรอบ ค่ายป้อมยามอย่างมิดชิด ถือว่าเป็นสถานที่ท่องเที่ยวยอดนิยมที่ไม่ควรพลาดเมื่อมาเยือนกรุงมะนิลา นำท่านชม โบสถ์ซานอะกุสติน (San Agustin Church) สร้างขึ้นเมื่อปี ค.ศ. 1599 ตามแบบสถาปัตยกรรมของสเปนเป็นสิ่งปลูกสร้างหนึ่งเดียว ภายในอินทรามูรอสที่ไม่ถูกระเบิดในสงครามโลกครั้งที่ 2 ชมความงามของผนังโบสถ์ด้านหน้าที่ชวนมองในสไตล์ดอริก และประตูใหญ่ที่แกะสลักหนเป็นรูปนักบุญอะกุสติน กับนักบุญโมนิกที่งดงามน่าเจริญศรัทธาเป็นอย่างยิ่ง ใกล้ๆกับโบสถ์ยังเป็นที่ตั้งของพิพิธภัณฑที่เก็บสมบัติล้ำค่าไว้ให้ได้ชื่นชมมากมาย ไม่ว่าจะเป็นงานศาสนศิลป์ งานประณีตศิลป์รวมถึงงานถ้วยแบบสเปนและเม็กซิกัน จากนั้นนำท่านชม ป้อมปราการซานติอาโก (Fort Santiago) สร้างมาติดกับแม่น้ำปาสิก ซึ่งถือเป็นจุดยุทธศาสตร์สำคัญในการรับมือข้าศึกศัตรู เดิมเป็นป้อมของทหารสเปน ปัจจุบันเป็นอนุสรณ์สถานที่ระลึกถึง Dr. Jose Rizal (ดอกเตอร์ โฮเซ่ ไรซาล) ผู้ถูกจองจำที่นี้จนสิ้นชีวิตในปีค.ศ.1896 ในยุคสมัยแห่งการต่อต้านอาณานิคมสเปน ป้อมแห่งนี้ยังเป็นสถานที่ถ่ายรูปงานแต่งงาน ที่บ่าวสาวจะนิยมมาถ่ายรูปแต่งงานที่นี่อีกด้วย จากนั้นนำท่านชม Jeepney Factory รถ Jeepney เป็นยานพาหนะที่มีชื่อเสียงมากที่สุดในประเทศฟิลิปปินส์ เป็นผลผลิตจากเดิมที่กองทัพสหรัฐได้ทิ้งรถจี๊ป (Jeeps) ที่ใช้ในสงครามโลกครั้งที่สองเอาไว้ ชาวฟิลิปปินส์ได้นำมาดัดแปลงเพื่อทำเป็นรถโดยสารเพื่อเอาไว้ใช้บรรทุกผู้โดยสารได้มากขึ้น พร้อมทั้งตกแต่งด้วยศิลปะลวดลายต่างๆที่ให้อรรถาธิบายตามแบบชาวฟิลิปปินส์ ซึ่งในปัจจุบัน รถจี๊ปนี่เป็นรถยนต์ที่ใช้เป็นรถโดยสารสาธารณะที่ได้รับความนิยมมากที่สุดถือได้ว่าเป็นสัญลักษณ์อย่างของชาวฟิลิปปินส์เลยก็ว่าได้	
ค่ำ	🍽️ บริการอาหารค่ำ ณ ภัตตาคาร	
	ที่พัก 🏨 St Giles Makati Hotel ระดับ 4 ดาว หรือเทียบเท่า, เมืองมะนิลา	

วันที่สอง สุสานทหารอเมริกัน - หมู่บ้าน วิลล่า เอสคูเรโด – ภัตตาคารธารน้ำตก - Aera Memorial Museum – มะนิลา		
เช้า	๑๐ บริการอาหารเช้า ณ โรงแรม	
	นำท่านชม สุสานทหารอเมริกัน (Manila American Cemetery and Memorial) สุสานทหารอเมริกัน ที่เสียชีวิตในสงครามโลกครั้งที่ 2 บนพื้นที่ 615,000 ตรม. ภายในบริเวณร่มรื่นไปด้วยพันธุ์ไม้เขียวชอุ่ม ตัดกับไม้กางเขนสีขาวที่เป็นหลุมฝังศพทหารที่เสียชีวิต 17,201 หลุม เรียงอย่างเป็นระเบียบสวยงาม รวมทั้งมีรายชื่อทหาร 36,285 นาย ที่เสียชีวิตและสูญหายในเหตุการณ์ครั้งนั้น สลักอยู่บนแผ่นหินเพื่อเป็นอนุสรณ์ มีที่สวยงามน่าประทับใจ และมีสมุดบันทึกให้ผู้มาเยือนสำหรับไว้อาลัย	
	จากนั้นนำท่านเดินทางสู่ หมู่บ้าน วิลล่า เอสคูเรโด (Villa Escuredo) ใช้เวลาเดินทางประมาณ 2 ชั่วโมง หมู่บ้านแห่งนี้ตั้งอยู่ที่เมืองซาน ฟาโบล ตอนใต้ของกรุงมะนิลา นำท่านชม ภัตตาคารธารน้ำตก (Waterfalls Restaurant) ให้ท่านได้เพลิดเพลินกับอาหารท้องถิ่นแสนอร่อยพร้อมเสิร์ฟ โดยมีฉากหลังเป็นสายธารน้ำตกอันสวยงามที่ไหลเทลงมาสู่พื้นเบื้องล่าง ให้ท่านได้ผ่อนคลายกับน้ำเย็นที่ไหลผ่านเท้า ร้านแห่งนี้ได้จัดโต๊ะสำหรับทานอาหารขึ้นมาจากไม้ไผ่ทั้งหมด รายล้อมไปด้วยต้นไม้เขียวชอุ่มอันร่มรื่น ถือได้ว่าเป็นเอกลักษณ์แห่งการผ่อนคลายไม่ซ้ำใคร	
กลางวัน	๑๑ บริการอาหารกลางวัน ณ ภัตตาคาร	
บ่าย	จากนั้นนำท่านชม Aera Memorial Museum แหล่งรวบรวมของโบราณ งานศิลปะที่ได้อิทธิพลมาจากยุคที่เคยตกเป็นอาณานิคมของสเปน จากนั้นนำท่านชม วิธีการเก็บเกี่ยวมะพร้าว และวิถีชีวิตแบบชาวชนบทของฟิลิปปินส์ จากนั้นนำท่านเดินทางกลับเข้าสู่กรุงมะนิลา จากนั้นนำท่านเดินทางกลับเมืองมะนิลา	
ค่ำ	๑๒ บริการอาหารค่ำ ณ ภัตตาคาร	
	ที่พัก ✈️ St Giles Makati Hotel ระดับ 4 ดาว หรือเทียบเท่า, เมืองมะนิลา	

วันที่สาม มะนิลา - ดาโกไต – People’s Park in the Sky ชมวิวกูเขาไฟตาอัล – City of dream – ช้อปปิ้ง SM Mall - มะนิลา - กรุงเทพฯ		
เช้า	๑๐ บริการอาหารเช้า ณ โรงแรม	
	จากนั้นนำท่านสู่จุดชมวิวกว People’s Park in the Sky ให้ท่านได้ชมวิวกูเขาไฟตาอัล (Taal Vocano) เป็นภูเขาไฟที่มีขนาดเล็กและตั้งอยู่กลางทะเลสาบตาโกไต และเมืองตาโกไตแบบ 360 องศา พิเศษ... ให้ท่านได้ทดลองนั่งรถ Jeepney ขึ้นสู่จุดชมวิวกว *รวมค่าบริการแล้ว จากนั้นนำท่านเดินทางกลับสู่ กรุงมะนิลา	
กลางวัน	๑๑ บริการอาหารกลางวัน ณ ภัตตาคาร	
	จากนั้นนำท่านสู่ City of Dreams Manila สัมผัสบรรยากาศคาสีโนสุดหรูระดับ 6 ดาว หรูหราด้วยงบประมาณการสร้างสรรค์กว่า 1,000 ล้านดอลลาร์ ให้ท่านได้สัมผัสเสียงโชคกับคาสีโน (ไม่อนุญาตให้เด็กที่มีอายุต่ำกว่า 18 ปี เข้าไปภายในคาสีโนไม่อนุญาตทำการบันทึกภาพใดๆ ภายในคาสีโนทั้งสิ้นและควรแต่งกายสุภาพ) หรือ เลือกลงเล่นในส่วนโซน Dream Play ให้ท่านได้สนุกสนานกับหลากหลายกิจกรรมต่างๆ จากเหล่าตัวการ์ตูนค่าย DreamWorks อาทิเช่น KangFu Panda, Shrek, Madagascar *ราคาไม่รวมค่าบริการเข้าชม แบบ 4 ชั่วโมง ผู้ใหญ่ 400 Php.(ประมาณ300บาท) เด็ก 880Php.(ประมาณ 660 บาท)จากนั้นอิสระช้อปปิ้ง SM Mall of Asia เป็นห้างสรรพสินค้าที่ใหญ่ที่สุดในเอเชีย(พื้นที่กว่า 200 ไร่) ท่านสามารถเลือกซื้อสินค้า Brand name หรือเลือกซื้อของฝากต่างๆ อิสระอาหารค่ำตามอัธยาศัย	
19.20 น.	นำท่านเดินทางกลับสู่ กรุงเทพฯ ประเทศไทย โดยสายการบินไทย (Thai Airway) เที่ยวบินที่ TG625 ใช้เวลาเดินทางประมาณ 3.30 ชั่วโมง มีบริการอาหารว่างและเครื่องดื่มบนเครื่อง	
21.50 น.	เดินทางถึง ท่าอากาศยานสุวรรณภูมิ โดยสวัสดิภาพ พร้อมความประทับใจ ☺	

พาสปอร์ตจะต้องมีอายุก่อนการเดินทางไม่น้อยกว่า 6 เดือน
ในกรณีที่กองตรวจคนเข้าเมืองทั้งที่กรุงเทพฯ และที่ประเทศฟิลิปปินส์ ปฏิเสธมิให้เดินทางออกหรือเข้าประเทศ
ทางบริษัทฯ ขอสงวนสิทธิ์ไม่คืนค่าใช้จ่ายไม่ว่ากรณีใดๆ ทั้งสิ้น

หมายเหตุ ** บริษัทฯ ขอสงวนสิทธิ์ในการเปลี่ยนแปลงเที่ยวบิน ทั้งไปและกลับโดยมีต้องแจ้งให้ทราบ
ล่วงหน้าทั้งนี้ขึ้นอยู่กับสายการบิน บริษัทฯขอสงวนสิทธิ์ในการเปลี่ยนแปลงรายการเพื่อความเหมาะสมไม่ว่าจะ
เกิดจาก ความขัดข้องของ ยานพาหนะหรือมีเหตุหนึ่งเหตุใดจนทำให้ไม่สามารถดำเนินการตาม
หมายกำหนดการได้ โปรแกรมการเดินทางเปลี่ยนแปลงตามความเหมาะสม หรือเปลี่ยนแปลงรายการ

ท่องเที่ยวบางรายการหรือทดแทนรายการท่องเที่ยวบางรายการ และจะต้องมีจำนวนผู้โดยสารจำนวน 15 ท่านขึ้นไปจึงออกเดินทาง ในกรณีที่มิมีจำนวนผู้โดยสารไม่ถึง 15 ท่านไม่มีหัวหน้าทัวร์ไทย อัตราค่าบริการนี้สำหรับเดินทางตั้งแต่ 20 ท่านขึ้นไป ขอสงวนสิทธิ์ในการเปลี่ยนแปลงราคาในกรณีที่มิมีผู้เดินทางไม่ถึง 20 ท่าน
**** กรุณาส่งมอบหนังสือเดินทางให้บริษัทฯ ก่อนวันเดินทาง เพื่อประโยชน์ของท่านเอง ****

อัตราค่าบริการ

กำหนดการเดินทาง	ราคาผู้ใหญ่ (ห้องละ 2 ท่าน)	ราคาเด็ก (มีเตียง) พักกับ 2 ผู้ใหญ่	ราคาเด็ก (ไม่มีเตียง) พักกับ 2 ผู้ใหญ่	พักเดี่ยวเพิ่ม
วันที่ 12-14 ส.ค. 60	22,900	21,900	20,900	3,900
วันที่ 13-15 ต.ค. 60	22,900	21,900	20,900	3,900
วันที่ 21-23 ต.ค. 60	22,900	21,900	20,900	3,900
วันที่ 09-11 ธ.ค. 60	22,900	21,900	20,900	3,900
วันที่ 30 ธ.ค. - 01 ม.ค. 61	24,900	23,900	22,900	4,900

อัตราค่าบริการนี้รวม :

- ค่าบัตรโดยสารชั้นประหยัดไป – กลับ (ตัวกรุ๊ป) เส้นทางตามที่ระบุในรายการ รวมภาษีสนามบินและภาษีน้ำมันไว้เรียบร้อยแล้ว
****ค่าภาษีน้ำมัน ที่สายการบินเรียกเก็บ ณ วันที่ 1 มกราคม พ.ศ. 2559 และท่านต้องชำระเพิ่มเติม ในกรณีที่ทางสายการบินมีการเรียกเก็บเพิ่ม****
- ค่าที่พัก 2 คืน ห้องละ 2 ท่าน
- ค่าเข้าชมสถานที่ตามรายการระบุ
- ค่าอาหารตามรายการที่ระบุ
- หัวหน้าทัวร์ หรือมัคคุเทศก์ท้องถิ่นผู้ชำนาญเส้นทางดูแลตลอดการเดินทาง
- ประกันอุบัติเหตุวงเงินท่านละ 200,000 บาท เสียชีวิต 1,000,000 บาท (เงื่อนไขตามกรมธรรม์)
- สัมภาระนำหนักไม่เกินท่านละ 30 กก.

อัตราค่าบริการนี้ไม่รวม

- ค่าทำหนังสือเดินทางไทย
- ค่าใช้จ่ายส่วนตัว อาทิ ค่าอาหาร - เครื่องดื่ม นอกเหนือจากรายการ ค่าซักรีด ค่าโทรศัพท์ เป็นต้น
- ค่าน้ำหนักของกระเป๋าเดินทางในกรณีที่เกินกว่าสายการบินกำหนด 30 กิโลกรัม
- ค่าภาษีมูลค่าเพิ่ม Vat 7% และ ค่าภาษีหัก ณ ที่จ่าย 3%
- ค่าทิปไกด์และคนขับรถ ประมาณ 9 USD ต่อท่านต่อทริป

การสำรองที่นั่ง

1. กรุณาสำรองที่นั่ง+ชำระเงินมัดจำท่านละ 10,000 บาท พร้อมแจ้งชื่อ+สกุล เป็นภาษาอังกฤษตามหนังสือเดินทาง
2. ค่าทัวร์ส่วนที่เหลือ ชำระทั้งหมดก่อนการเดินทาง 15 วัน
3. เมื่อท่านตกลงชำระเงินค่าบริการไม่ว่าทั้งหมดหรือบางส่วนกับทางบริษัทฯ ทางบริษัทฯ จะถือว่าท่านได้ยอมรับในเงื่อนไขและ ข้อตกลงต่าง ๆ ที่ได้ระบุไว้ทั้งหมดนี้แล้ว

เงื่อนไขการยกเลิก

1. สำหรับผู้โดยสารที่ไม่ได้ถือหนังสือเดินทางไทย และทางบริษัทฯเป็นผู้ยื่นวีซ่าให้ เมื่อผลวีซ่าผ่านแล้วมีการยกเลิกการเดินทางบริษัทฯ ขอสงวนสิทธิ์ในการคืนค่ามัดจำทั้งหมด
2. ยกเลิกก่อนการเดินทาง 30 วันขึ้นไป คืนเงินทั้งหมด
3. ยกเลิกก่อนการเดินทาง 15 วันขึ้นไป เก็บค่าใช้จ่าย ท่านละ 10,000 บาท

4. ยกเลิกก่อนการเดินทาง 8-14 วัน เก็บค่าใช้จ่าย 80% ของราคาทัวร์
5. ยกเลิกการเดินทางน้อยกว่า 1-7 วัน เก็บค่าใช้จ่ายทั้งหมด 100% ของราคาทัวร์
6. **ยกเลิกการเดินทาง**ในวันเดินทาง, ถูกปฏิเสธการเข้า-ออกเมืองทั้งจากประเทศไทยและประเทศฟิลิปปินส์ **ไม่มีการคืนเงินทั้งหมดไม่ว่ากรณีใดๆทั้งสิ้น** **ในกรณีเจ็บป่วย** จนไม่สามารถเดินทางได้ จะต้องไม่ได้รับรองแพทย์จากโรงพยาบาลรับรอง ทางบริษัทฯ จะทำการเลื่อนการเดินทางของท่านไปยังคณะต่อไป แต่ทั้งนี้ท่านจะต้องเสียค่าใช้จ่ายที่ไม่สามารถเรียกคืนได้คือ ค่าธรรมเนียม ในการมัดจำตัวท่านละ 10,000 บาท และค่าใช้จ่ายอื่นๆ
7. ยกเว้นกรุปที่เดินทางช่วงวันหยุดหรือเทศกาลที่ต้องการันตีมัดจำกับสายการบินหรือค่ามัดจำที่พักโดยตรงหรือโดยการผ่านตัวแทนในประเทศหรือต่างประเทศและไม่อาจขอคืนเงินได้ รวมถึงเที่ยวบินพิเศษเช่น Extra Flight และ Charter Flight จะไม่มีการคืนเงินมัดจำ หรือค่าทัวร์ทั้งหมดเนื่องจากค่าตัวเป็นการเหมาจ่ายในเที่ยวบินนั้นๆ

เงื่อนไขการเดินทาง

1. บริษัทฯ มีสิทธิ์ที่จะเปลี่ยนแปลงรายละเอียดบางประการในทัวร์นี้ เมื่อเกิดเหตุสุดวิสัยจนไม่อาจแก้ไขได้
2. บริษัทฯ ไม่รับผิดชอบค่าเสียหายในเหตุการณ์ที่เกิดจากสายการบิน ภัยธรรมชาติ ปฏิวัติและอื่นๆที่อยู่นอกเหนือการควบคุมของทางบริษัทฯ หรือค่าใช้จ่ายเพิ่มเติมที่เกิดขึ้นทางตรงหรือทางอ้อม เช่น การเจ็บป่วย, การถูกทำร้าย, การสูญหาย, ความล่าช้า หรือจากอุบัติเหตุต่างๆ
3. หากท่านถอนตัวก่อนรายการท่องเที่ยวจะสิ้นสุดลง ทางบริษัทฯ จะถือว่าท่านสละสิทธิ์และจะไม่รับผิดชอบคืนค่าบริการที่ท่านได้ชำระไว้แล้วไม่ว่ากรณีใดๆ ทั้งสิ้น
4. บริษัทฯ จะไม่รับผิดชอบต่อการห้ามออกนอกประเทศ หรือ ห้ามเข้าประเทศ อันเนื่องมาจากมีสิ่งผิดกฎหมาย หรือ เอกสารเดินทางไม่ถูกต้อง หรือ การถูกปฏิเสธในกรณีอื่นๆ
5. รายการนี้เป็นเพียงข้อเสนอที่ต้องได้รับการยืนยันจากบริษัทฯ อีกครั้งหนึ่ง หลังจากได้สำรองที่นั่งบนเครื่อง และโรงแรมที่พักในต่างประเทศเป็นที่เรียบร้อยแล้ว แต่อย่างไรก็ตามรายการนี้อาจเปลี่ยนแปลงได้ตามความเหมาะสม
6. ราคาขึ้นคิดตามราคาตัวเครื่องบินในปัจจุบัน หากราคาตัวเครื่องบินปรับสูงขึ้น บริษัทฯ สงวนสิทธิ์ที่จะปรับราคาตัวเครื่องบินตามสถานการณ์ดังกล่าว
7. กรณีเกิดความผิดพลาดจากตัวแทน หรือ หน่วยงานที่เกี่ยวข้อง จนมีการยกเลิก ล่าช้า เปลี่ยนแปลง การบริการจากสายการบินบริษัทฯ ขนส่ง หรือ หน่วยงานที่ให้บริการ บริษัทฯ จะดำเนินการโดยสุดความสามารถที่จะจัดบริการทัวร์อื่นทดแทนให้ แต่จะไม่คืนเงินให้สำหรับค่าบริการนั้นๆ
8. มัคคุเทศก์ พนักงาน และตัวแทนของบริษัทฯ ไม่มีสิทธิ์ในการให้คำสัญญาใดๆ ทั้งสิ้นแทนบริษัทฯ นอกจากมีเอกสารลงนามโดยผู้มีอำนาจของบริษัทฯ กำกับเท่านั้น
9. หากไม่สามารถไปเที่ยวในสถานที่ที่ระบุในโปรแกรมได้ อันเนื่องมาจากธรรมชาติ ความล่าช้า และความผิดพลาดจากทางสายการบิน จะไม่มีการคืนเงินใดๆทั้งสิ้น แต่ทั้งนี้ทางบริษัทฯ จะจัดหารายการเที่ยวสถานที่อื่นๆมาให้ โดยขอสงวนสิทธิ์การจัดหาที่ไม่แอ่งให้ทราบล่วงหน้า
10. กรณีที่กองตรวจคนเข้าเมืองทั้งที่ประเทศไทย และในต่างประเทศปฏิเสธมิให้เดินทางออกหรือเข้าประเทศที่บริษัทฯ ระบุในรายการเดินทาง บริษัทฯ ขอสงวนสิทธิ์ไม่คืนค่าบริการไม่ว่ากรณีใดๆทั้งสิ้น
11. บริษัทฯ รับผิดชอบผู้รับผิดชอบการเดินทางเพื่อท่องเที่ยวเท่านั้น
12. เที่ยวบิน และรายการท่องเที่ยวอาจมีการเปลี่ยนแปลงได้ตามความเหมาะสม โดยมีต้องแจ้งให้ทราบล่วงหน้า
13. เมื่อท่านตกลงชำระค่าบริการไม่ว่าทั้งหมดหรือบางส่วนกับทางบริษัทฯ ทางบริษัทฯ จะถือว่าท่านได้ยอมรับในเงื่อนไขและ ข้อตกลงต่าง ๆ ที่ได้ระบุไว้ทั้งหมดนี้แล้ว
14. โรงแรมที่พักในประเทศฟิลิปปินส์มีมาตรฐานการกำหนดดาวและประเภทของที่พักแตกต่างกับประเทศไทย โดยโรงแรมที่พักทางบริษัทฯ ขอสงวนสิทธิ์ในการจัดหาโรงแรมโดยอ้างอิงตามการจัดระดับดาวของประเทศฟิลิปปินส์ตามที่ระบุในรายการท่องเที่ยวเท่านั้น โรงแรมโดยส่วนใหญ่จะเป็นแบบห้องพักคู่ (Twin หรือ Double) ในกรณีที่ท่านมีความประสงค์จะพักแบบ 3 ท่าน ขึ้นอยู่กับข้อกำหนดของห้องพักและการวางรูปแบบของห้องพักของแต่ละโรงแรม ซึ่งมีความแตกต่างกันอาจจะทำให้ท่านไม่ได้ห้องพักติดกัน และไม่สามารถเสริมเตียงได้ตามที่ต้องการ
15. กระเป๋าสัมภาระต่างๆถือเป็นทรัพย์สินส่วนตัวของท่าน ทางบริษัทฯ จะไม่รับผิดชอบต่อความเสียหาย สูญหาย ล่าช้า หรืออุบัติเหตุต่างๆ ใดๆทั้งสิ้น
16. เมื่อท่านออกเดินทางไปกับคณะแล้ว หากท่านงดการใช้บริการรายการใดรายการหนึ่ง หรือไม่เดินทางพร้อมคณะถือว่าคุณสละสิทธิ์ ไม่อาจเรียกร้องค่าบริการ และเงินมัดจำคืน ไม่ว่ากรณีใดๆ ทั้งสิ้น
17. **ในกรณีที่ลูกค้าต้องออกตัวโดยสารถภายในประเทศ กรุณาติดต่อเจ้าหน้าที่ของบริษัทฯ ก่อนทุกครั้ง มิเช่นนั้นทางบริษัทฯ จะไม่รับผิดชอบค่าใช้จ่ายใดๆ ทั้งสิ้น**