

Interlaken with Love Italy Swiss

7 วัน 4 คืน

โดยสายการบินสิงคโปร์ แอร์ไลน์ (SQ)

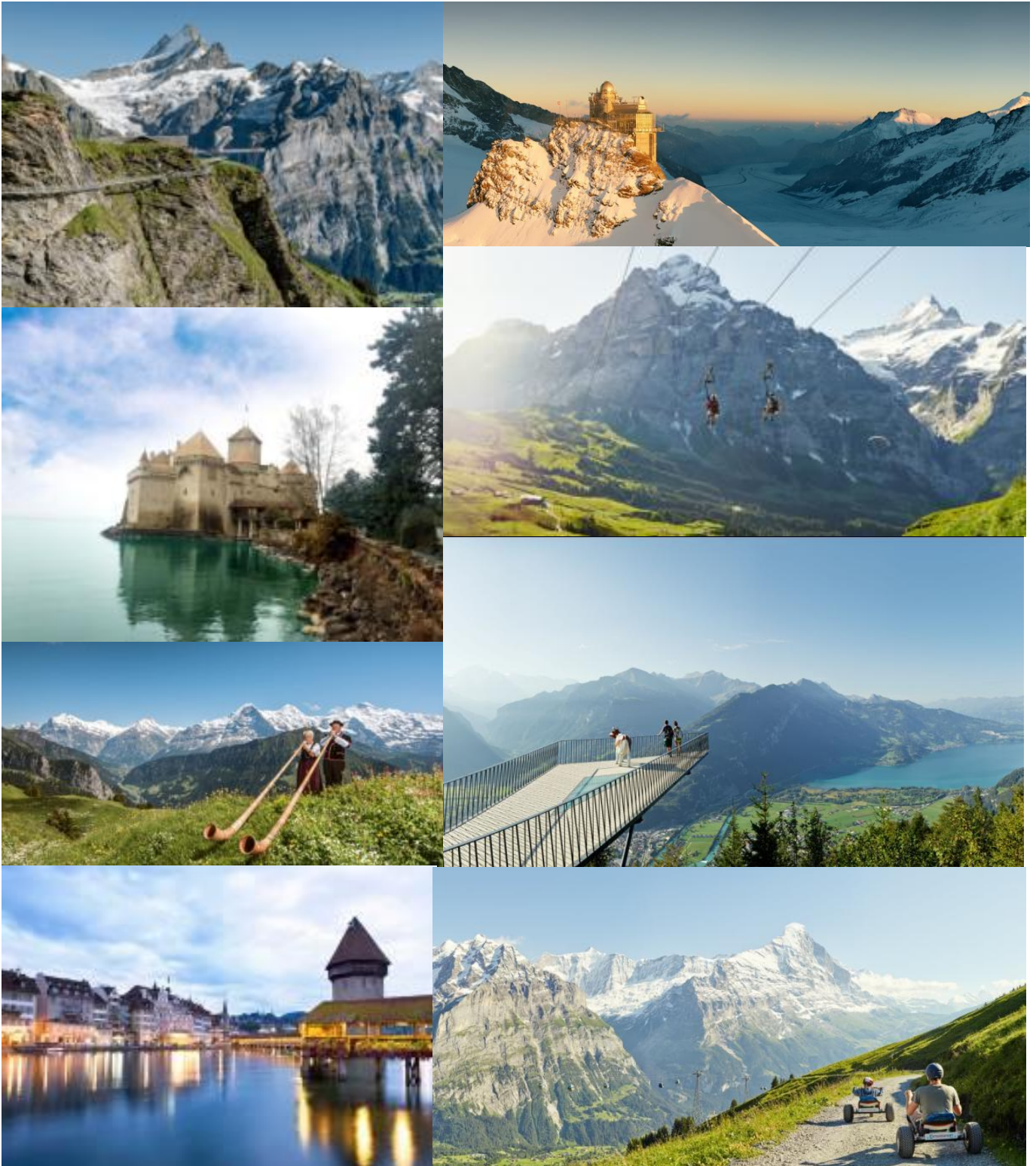

*****เข้าชมปราสาทชิลยอง (Chillon castle) ปราสาทโบราณอายุกว่า 800 ปี*****

*****เที่ยวสบายๆ พักลูเซิร์น 1 คืน และ อินเทอร์ลาเกน 3 คืน*****

นำท่านเดินทางสู่มหานครมิลาน (Milan) ประเทศอิตาลี เมืองหลวงแห่งแฟชั่นชั้นนำ เยือนเมืองลูเซิร์น (Lucerne) เมืองท่องเที่ยวยอดนิยมอันดับหนึ่งของสวิตเซอร์แลนด์ สัมผัสกรุงเบิร์น (Bern) ได้รับการยกย่องจากองค์การยูเนสโกให้เป็นเมืองมรดกโลก เดินเล่นเมืองมงเทรอซ์ (Montreux) เมืองตากอากาศที่ตั้งอยู่ริมทะเลสาบเจนีวา สูดกับการพิชิตเทือกเขาแอลป์ ด้วยบัตร Jungfrau Travel Pass ชม 4 เขาสุดสวยงาม เขาจุงเฟรา(Jungfrau) เขากรินเดอร์วัลด์ เฟียสต์ (Grindelwald First) เขาสาร์เดอร์ คูล์ม (Harder Kulm) และเขาชนีเก้ ปลายดัต (Schynige Platte)

กำหนดวันเดินทาง: ปี 2560 ตุลาคม : 26 ต.ค. – 1 พ.ย. พฤศจิกายน : 9 – 15, 30 พ.ย. – 6 ธ.ค.					56,900.-	
วัน	โปรแกรมการเดินทาง	เช้า	เที่ยง	ค่ำ	โรงแรมที่พักหรือเทียบเท่า	
1	กรุงเทพฯ – สิงคโปร์	<input type="checkbox"/>	<input type="checkbox"/>	<input type="checkbox"/>		
2	สิงคโปร์ – มิลาน – ลูเซิร์น	<input type="checkbox"/>	<input type="radio"/>	<input checked="" type="checkbox"/>	IBIS STLYE LUZERN	
3	ลูเซิร์น – เบิร์น – มงเทรอซ์ – เข้าชมปราสาทชิลยอง – อินเทอร์ลาเกน	<input type="radio"/>	<input type="radio"/>	<input type="radio"/>	CITY OBERLAND	
4	อินเทอร์ลาเกน – ยอดเขาจุงเฟรา – ยอดเขาสาร์เดอร์ คูล์ม	<input type="radio"/>	<input type="radio"/>	<input checked="" type="checkbox"/>	CITY OBERLAND	
5	อินเทอร์ลาเกน – ยอดเขากรินเดอร์วัลด์ เฟียสต์	<input type="radio"/>	<input checked="" type="checkbox"/>	<input checked="" type="checkbox"/>	CITY OBERLAND	
6	อินเทอร์ลาเกน – สนามบินชูริค – สิงคโปร์	<input type="radio"/>	<input type="checkbox"/>	<input type="checkbox"/>		
7	สิงคโปร์ – กรุงเทพฯ	<input type="checkbox"/>	<input type="checkbox"/>	<input type="checkbox"/>		

วันแรกของการเดินทาง		กรุงเทพฯ – สิงคโปร์
15.30 น.	คณะพร้อมกัน ณ สนามบินสุวรรณภูมิ อาคารผู้โดยสารระหว่างประเทศ ประตู 5 เคาน์เตอร์ K สายการบินสิงคโปร์ พบเจ้าหน้าที่คอยอำนวยความสะดวก	
18.30 น.	ออกเดินทางสู่สิงคโปร์ โดยสายการบินสิงคโปร์ เที่ยวบินที่ SQ979	
21.55 น.	ถึงสนามบินชางฮี ประเทศสิงคโปร์ เพื่อรอเปลี่ยนเครื่อง ***ตั้งแต่วันที่ 9 พ.ย. 60 เป็นต้นไป ออกเดินทางเวลา 18.30 น. และถึงสิงคโปร์ เวลา 22.00 น.***	
23.30 น.	ออกเดินทางต่อ โดยสายการบินสิงคโปร์ เที่ยวบินที่ SQ 368 ***ตั้งแต่วันที่ 9 พ.ย. 60 เป็นต้นไป ออกเดินทางเวลา 23.30 น. และถึงมิลาน เวลา 05.55 น.***	
วันที่สองของการเดินทาง		สิงคโปร์ – มิลาน – ลูเซิร์น
06.10 น.	ถึงสนามบินมิลานโน้ลเปินซา เมืองมิลาน ประเทศอิตาลี (เวลาท้องถิ่นช้ากว่า	

	<p>ประเทศไทย 5 ชั่วโมง และจะเปลี่ยนเป็น 6 ชั่วโมงในวันที่ 29 ตุลาคม 2560) นำท่านผ่านพิธีตรวจคนเข้าเมืองและศุลกากรจากนั้นเดินทางสู่ตัวเมืองมิลาน (Milan) เมืองที่เรียกได้ว่า เป็นเมืองหลวงแห่งแฟชั่นของโลก นำท่านชมมหาวิหารแห่งเมืองมิลาน (Duomo di Milano) ที่สร้างด้วยศิลปะแบบนีโอโกธิคที่ผสมผสานกัน เป็นสถาปัตยกรรมแบบตะวันตก สมัยฟื้นฟูศิลปวิทยาการ ชมแกลเลอรี วิคเตอร์ เอ็มมานูเอล (Galleria Vittorio Emanuele II) ที่นับว่าเป็นชอปปิงมอลล์ที่สวยงาม หรรษาและเก่าแก่ที่สุดในเมืองมิลาน อนุสาวรีย์ของกษัตริย์วิกเตอร์ เอ็มมานูเอลที่ 2 ผู้ริเริ่มการรวมชาติหัวเมืองต่างๆในอิตาลี และอนุสาวรีย์ของศิลปินชื่อดังในยุคเรเนซองส์อีก 1 ท่าน คือ ลิโอนาร์โด ดา วินชี ที่อยู่ในบริเวณด้านหน้าของโรงละครสกาล่า มีเวลาให้ท่านเลือกซื้อสินค้าแฟชั่นชั้นนำจากทั่วทุกมุมโลก</p>	
เที่ยง	รับประทานอาหารกลางวัน ณ ภัตตาคาร อาหารจีน	
บ่าย	<p>เดินทางสู่เมืองลูเซิร์น (Lucerne) เมืองท่องเที่ยวยอดนิยมอันดับหนึ่งของสวิตเซอร์แลนด์ ที่ถูกห้อมล้อมไปด้วยทะเลสาบและขุนเขา จากนั้นพาท่านชมสิงโตหินแกะสลัก (Dying Lion of Lucerne) ที่แกะสลักบนผาหินธรรมชาติ เพื่อเป็นอนุสรณ์รำลึกถึงการสละชีพอย่างกล้าหาญของทหารสวิสที่เกิดจากการปฏิวัติในฝรั่งเศสเมื่อปี ค.ศ.1792 ชมสะพานไม้ชาเปล (Chapel Bridge) ซึ่งมีความยาวถึง 204 เมตร ทอดข้ามผ่านแม่น้ำรอยส์ (Reuss River) อันงดงามซึ่งเป็นเหมือนสัญลักษณ์ของเมืองลูเซิร์น เป็นสะพานไม้ที่มีหลังคาที่เก่าแก่ที่สุดในยุโรป สร้างขึ้นเมื่อปี ค.ศ.1333 โดยใต้หลังคาคลุมสะพานมีภาพวาดประวัติศาสตร์ของชาวสวิส ตลอดแนวสะพาน จากนั้นให้ท่านได้อิสระเลือกซื้อสินค้าของสวิส เช่น ช็อคโกแลต, เครื่องหนัง, มีดพับ, นาฬิกาข้อมือชื่อดัง อาทิเช่น Rolex, Omega, Tag Heuer เป็นต้น</p>	<p>ระยะทาง 260 ก.ม. ใช้เวลาเดินทางประมาณ 3.30 ชม.</p>
ค่ำ	อิสระอาหารค่ำ	
	นำเข้าสู่ที่พัก โรงแรม IBIS STLYE LUZERN หรือเทียบเท่า	
วันที่สามของการเดินทาง ลูเซิร์น – เบิร์น – มงเทรอซ์ – เข้าชมปราสาทซิลยง – อินเทอร์ลาเกน		
เช้า	<p>รับประทานอาหารเช้า ณ ห้องอาหารของโรงแรม</p> <p>นำท่านเดินทางสู่กรุงเบิร์น (Bern) ซึ่งได้รับการยกย่องจากองค์การยูเนสโกให้เป็นเมืองมรดกโลกในปี ค.ศ. 1863 นอกจากนี้เบิร์นยังถูกจัดอันดับอยู่ใน 1 ใน 10 ของเมืองที่มีคุณภาพชีวิตที่ดีที่สุดของโลกในปี ค.ศ. 2010 นำท่านชมบ่อน้ำร้อนน้ำตา (Bear Park) สัตว์ที่เป็นสัญลักษณ์ของกรุงเบิร์น นำท่านชมมาร์กาสเซ ยานเมืองเก่า ปัจจุบันเต็มไปด้วยร้านดอกไม้และบูติก เป็นย่านที่ปลอดภัย จึงเหมาะกับการเดินเที่ยวชมอาคารเก่า อายุ 200-300 ปี ชมนาฬิกาไขท็อคลิคเค้นทรม อายุ 800 ปี ที่มี "โซว์" ให้ดูทุกๆชั่วโมง ในการตีบอกเวลาแต่ละครั้ง นำท่านแวะถ่ายรูปกับ โบสถ์Munster สิ่งก่อสร้างทางศาสนาที่ใหญ่ที่สุดในประเทศสวิตเซอร์แลนด์ ถูกสร้างขึ้นในปี ค.ศ. 1421 ประตุมะมีภาพที่บรรยายถึงการตัดสินครั้งสุดท้ายของพระเจ้า</p>	<p>ระยะทาง 113 ก.ม. ใช้เวลาเดินทางประมาณ 1.30 ชม.</p>

เที่ยง	รับประทานอาหารกลางวัน ณ ภัตตาคารอาหารจีน	
	นำท่านเดินทางสู่เมืองมอเทรอซ์ (Montreux) เมืองตากอากาศที่ตั้งอยู่ริมทะเลสาบเจนีวา ได้ชื่อว่าร่ำรวยของสวิส ชมความสวยงามของทิวทัศน์ บ้านเรือนริมทะเลสาบ นำท่านเข้าชมปราสาทชิลยอง (Chillon castle) ปราสาทโบราณอายุกว่า 800 ปี สร้างขึ้นบนเกาะหินริมทะเลสาบเจนีวา ตั้งแต่ยุคโรมัน เรื่องอำนาจโดยราชวงศ์ SAVOY แล้วนำท่านเดินทางต่อสู่เมืองอินเทอร์ลาเคน (Interlaken) เป็นเมืองที่ตั้งอยู่ระหว่าง ทะเลสาบทูน (Lake Thun) และ ทะเลสาบเบรียนซ์ (Lake Brienz) ท่านจะได้สัมผัสบรรยากาศและธรรมชาติแบบสวิดเซอร์แลนด์ในเมืองเล็ก ๆ	ระยะทาง 88 ก.ม. ใช้เวลาเดินทางประมาณ 1 ชม.
ค่ำ	รับประทานอาหารค่ำ ณ ภัตตาคาร อาหารพื้นเมือง (ชีสสวิสฟองดูร์)	
	นำเข้าสู่ที่พัก โรงแรม CITY OBERLAND หรือเทียบเท่า	
วันที่สี่ของการเดินทาง อินเทอร์ลาเคน – ยอดเขาจุงเฟรา – ยอดเขาฮาร์เดอร์ कुล์ม		
เช้า	รับประทานอาหารเช้า ณ ห้องอาหารของโรงแรม	
	นำท่านเดินเท้าสู่สถานีรถไฟอินเทอร์ลาเคน ออส (Interlaken Ost) เพื่อออกเดินทางสู่ เมืองกรินเดอวาลด์ (Grindelwald) เมืองตากอากาศที่สวยงามและยังเป็นที่ตั้งสถานีรถไฟขึ้นสู่ ยอดเขาจุงเฟรา (Jungfrau) และเมื่อปี คศ.2001 องค์การยูเนสโกประกาศให้ยอดเขาจุงเฟรา เป็นพื้นที่มรดกโลกทางธรรมชาติแห่งแรกของยุโรป นำคณะนั่งรถไฟท่องเที่ยวธรรมชาติ ขึ้นพิชิตยอดเขาจุงเฟราที่มีความสูงกว่าระดับน้ำทะเลถึง 11,333 ฟุตหรือ 3,454 เมตร ระหว่างเส้นทางขึ้นสู่ยอดเขาท่านจะได้ผ่านชมธารน้ำแข็งที่มีขนาดใหญ่จนถึง สถานีรถไฟจุงเฟรายอร์ด (Jungfrauoch) สถานีรถไฟที่อยู่สูงที่สุดในยุโรป (Top of Europe) เข้าชมถ้ำน้ำแข็ง (Ice Palace) ที่แกะสลักให้สวยงาม อยู่ใต้ธารน้ำแข็งลึกถึง 30 เมตร	
เที่ยง	รับประทานอาหารกลางวัน ณ ภัตตาคารบนยอดเขา อาหารพื้นเมือง	
บ่าย	พาท่านชมวิวที่ลานสฟิงซ์ (Sphinx Terrace) จุดชมวิวที่สูงที่สุดในยุโรป ที่ระดับความสูงถึง 3,571 เมตร สามารถมองเห็นได้กว้างไกลที่ถึงชายแดนสวิส สัมผัสกับภาพของธารน้ำแข็ง Aletsch Glacier ที่ยาวที่สุดในเทือกเขาแอลป์ ยาวถึง 22 ก.ม.และหนาถึง 700 เมตร โดยไม่เคยละลาย อีสระให้ท่านได้สนุกสนานกับการถ่ายรูป เล่นหิมะบนยอดเขาและเพลิดเพลินกับกิจกรรมบนยอดเขาและที่ไม่ควรพลาดกับการส่งโปสการ์ดโดยที่ทำการไปรษณีย์ที่สูงที่สุดในยุโรป นำคณะเดินทางลงจากยอดเขา นำท่านกลับสู่สถานีรถไฟอินเทอร์ลาเคน ออส (Interlaken Ost) เพื่อนั่งรถไฟรางหลังคากระจกสู่ยอดเขาฮาร์เดอร์ कुล์ม (Harder Kulm) ภูเขาลูกน้อยแห่งเมืองอินเทอร์ลาเคน ที่ความสูง 1,322 เมตร ดิมต่ำบรรยากาศดินแดนสามขุนเขา ไอเกอร์(Eiger), เม็นซ์(Monch) และ จุงเฟรา(Jungfrau) ที่ถูกขนาบด้วยสองทะเลสาบ อันเป็นที่มาของชื่อเมือง คือ ทะเลสาบเบรียนส์ และ ทูน ให้ท่านได้เดินสู่สะพานชมวิว ชมวิวอันตระการตา สามขุนเขาแห่งแดนจุงเฟรา	
ค่ำ	อีสระอาหารค่ำ	

	นำเข้าสู่ที่พัก โรงแรม CITY OBERLAND หรือเทียบเท่า
วันที่ห้าของการเดินทาง อินเทอร์ลาเกน – ยอดเขากรินเดอร์วัลด์ เฟียสท์	
เช้า	รับประทานอาหารเช้า ณ ห้องอาหารของโรงแรม
	นำท่านเดินเท้าสู่สถานีรถไฟอินเทอร์ลาเก้น ออส (Interlaken Ost) เพื่อเดินทางสู่เมืองกรินเดอร์วัลด์ (Grindelwald) เพื่อนำท่านนั่งกระเช้ากอนโดล่าขึ้นสู่ยอดเขากรินเดอร์วัลด์ เฟียสท์ (Grindelwald First) ที่ความสูงระดับ 2,168 เมตร พระเอกแห่งเขาด้านกิจกรรม ที่สนุกสนานตื่นเต้น โดยใช้เวลาโดยสารกระเช้าเพียง 25 นาทีสู่ยอดเขา นำท่านเดินบนทางเดินเลียบบหน้าผาเฟียสท์(First Cliff Walk by Tissot) ที่เลาะริมหน้าผาสูง ชมทัศนียภาพตะการตาของไอเกอร์ จนเดินสู่บริเวณจุดชมวิวกาโนรามา โดย ทิสโซต์ (Tissot) จุดชมวิวกี่ให้ท่านได้พบสุดยอดทัศนียภาพกาโนรามา บนระเบียงชมวิวกี่ยื่นออกไปสัมผัสธรรมชาติ ความยาวถึง 45 เมตร (มีเวลาให้ท่านได้เลือกเส้นทางผจญภัย เช่น First Flyer แก้อัลลอยฟ้านสายเคเบิลยาว 800 เมตร ด้วยความเร็ว 84 กท./ชม.สู่สถานีเชรคเฟลด์ (Schreckfeld), First Mountain cart รถคาร์ทภูเขา ขับลงเขาบนเส้นทางขรุขระจากสถานีเชรคเฟลด์ (Schreckfeld) สู่สถานีบรอต (Bort) ,Trottibike Scooter จักรยานความเร็วสูงลงจากสถานีบรอต(Bort) สู่กรินเดอร์วัลด์ โดยท่านสามารถซื้อแพคเกจเพิ่มเติมได้ที่จุดบริการของเขากรินเดอร์วัลด์ เฟียสท์ ราคาเริ่มต้นแพคเกจประมาณ 50 CHF)
เที่ยง	อิสระอาหารกลางวัน
	จากนั้นให้อิสระท่านเดินเล่นในเมืองอินเทอร์ลาเก้น ตามอัธยาศัย เลือกซื้อสินค้าชั้นนำแฟชั่นมากมาย หรือ ของที่ระลึก หรือท่านยังสามารถใช้บัตร Jungfrau Travel Pass เดินทางสู่อีกหนึ่งขุนเขาที่สวยงาม คือ เขาชนีเก้ ปลายเต้ (Schynige Platte) ที่มีความสูงจากระดับน้ำทะเล 1,967 เมตร โดยรถไฟฟันเฟืองประวัติศาสตร์ยุคบุกเบิกกว่า 120 ปี ที่สามารถชมทัศนียภาพของ 3 ภูเขา ไอเกอร์(Eiger), เม็นซ์(Monch) และ จุงเฟรา(Jungfrau) ที่สวยงามตระการตา ชมสวนพฤกษศาสตร์อัลไพน์ ที่รวบรวมพันธุ์ไม้กว่า 650 ชนิด และท่านจะได้ชมการแสดงเป่าแตรภูเขาแอลป์ฮอร์น (การแสดงเป่าแตร ปกติจะมีช่วงเวลา 11.00 น- 14.00 น.)
ค่ำ	อิสระอาหารค่ำ
	นำเข้าสู่ที่พัก โรงแรม CITY OBERLAND หรือเทียบเท่า
วันที่หกของการเดินทาง อินเทอร์ลาเกน – สนามบินซูริค – สิงคโปร์	
06.00 น.	นำท่านเดินทางสู่สนามบินซูริค เพื่อทำคืนภาษี (Tax Refund) และมีเวลาช้อปปิ้งสินค้าปลอดภาษี (Duty Free) ภายในสนามบิน
10.35 น.	ออกเดินทางสู่กรุงเทพ โดยเที่ยวบินที่ SQ345
วันที่เจ็ดของการเดินทาง สิงคโปร์ – กรุงเทพฯ	
06.00 น.	ถึงสนามบินสิงคโปร์ เพื่อรอเปลี่ยนเครื่อง

07.15 น.	ออกเดินทางสู่สนามบินสุวรรณภูมิ กรุงเทพฯ โดยเที่ยวบินที่ SQ970	
08.40 น.	คณะเดินทางกลับถึงสนามบินสุวรรณภูมิโดยสวัสดิภาพ	

(ร้านค้าในยุโรปส่วนใหญ่จะปิดทำการในวันอาทิตย์, ขอสงวนสิทธิ์การย้ายเมืองที่เข้าพัก เช่น กรณีที่เมืองนั้นมีการจัดงาน **TRADE FAIR** ฯลฯ ไปเข้าพักเมืองที่ใกล้เคียงแทน และ โปรแกรมอาจมีการปรับเปลี่ยนตามความเหมาะสม)

กรุณาอ่านหมายเหตุให้ละเอียดทุกข้อ	
หมายเหตุ	<p>1. บริษัทฯ สงวนสิทธิ์ในการที่จะไม่รับผิดชอบต่อค่าชดเชยความเสียหาย อันเกิดจากเหตุสุดวิสัยที่ทางบริษัทฯ ไม่สามารถควบคุมได้ เช่น การนัดหยุดงาน, จลาจล, การล่าช้าหรือยกเลิกของเที่ยวบิน รวมถึงกรณีที่กองตรวจคนเข้าเมืองไม่อนุญาตให้เดินทางออกหรือกองตรวจคนเข้าเมืองของแต่ละประเทศไม่อนุญาตให้เข้าเมือง รวมทั้งในกรณีที่ท่านจะใช้หนังสือเดินทางราชการ (เล่มสีน้ำเงิน) เดินทาง หากท่านถูกปฏิเสธการเดินทางเข้าหรือออกนอกประเทศใดประเทศหนึ่ง</p> <p>2. บริษัทฯ สงวนสิทธิ์ในการเปลี่ยนแปลงโปรแกรมรายการท่องเที่ยว โดยไม่ต้องแจ้งให้ทราบล่วงหน้า</p> <p>3. บริษัทฯ สงวนสิทธิ์ในการเปลี่ยนแปลงอัตราค่าบริการ โดยไม่ต้องแจ้งให้ทราบล่วงหน้า</p> <p>4. กรณีที่คณะไม่ครบจำนวน 15 ท่าน ทางบริษัทฯ สงวนสิทธิ์ในการงดออกเดินทาง โดยทางบริษัทฯ จะแจ้งให้ท่านทราบล่วงหน้า 14 วันก่อนการเดินทาง</p> <p>5. เมื่อท่านทำการซื้อโปรแกรมทัวร์ ทางบริษัทฯ จะถือว่าท่านรับทราบและยอมรับเงื่อนไขของหมายเหตุทุกข้อแล้ว</p>
<p>ในกรณีที่ลูกค้าต้องออกตัวโดยสารภายในประเทศ กรุณาติดต่อเจ้าหน้าที่ของบริษัทฯ ก่อนทุกครั้ง มิฉะนั้นทางบริษัทฯ จะไม่ขอรับผิดชอบค่าใช้จ่ายใดๆ ทั้งสิ้น</p>	
<p>โปรแกรมและรายละเอียดของการเดินทางอาจมีการเปลี่ยนแปลงได้ ทั้งนี้ขึ้นอยู่กับสภาวะอากาศและเหตุสุดวิสัยต่าง ๆ ที่ไม่สามารถคาดการณ์ล่วงหน้าโดยทางบริษัทฯ จะคำนึงถึงผลประโยชน์และความปลอดภัยของผู้ร่วมเดินทางเป็นสำคัญ</p>	

โปรแกรม : Interlaken with Love Italy Swiss 7 วัน 4 คืน โดยสายการบินสิงคโปร์ แอร์ไลน์ (SQ)

กำหนดวันเดินทาง: ปี 2560

ตุลาคม : 26 ต.ค. – 1 พ.ย.

พฤศจิกายน : 9 – 15, 30 พ.ย. – 6 ธ.ค.

อัตราค่าบริการ	ราคา
----------------	------

ผู้ใหญ่ พักห้องคู่ (ห้องละ 2 ท่าน) ราคาท่านละ	56,900.-
ผู้ใหญ่ พัก 3 ท่าน 1 ห้อง (กรุณาอ่านข้อมูลเพิ่มเติมเรื่องโรงแรมที่พัก)	56,900.-
พักห้องเดี่ยว เพิ่มท่านละ	8,900.-
เด็ก (อายุไม่เกิน 12 ปี) 1 ท่าน พักกับผู้ใหญ่ 1 ท่าน	56,900.-
เด็ก (อายุไม่เกิน 12 ปี) 1 ท่าน พักกับผู้ใหญ่ 2 ท่าน (กรุณาอ่านข้อมูลเพิ่มเติมเรื่องโรงแรมที่พัก)	56,900.-
ในกรณีไม่ใช้ตัวเครื่องบิน ลดท่านละ	18,000.-
ไม่รวมค่าธรรมเนียมวีซ่าเชงเก้น	
(ผู้ยื่นวีซ่าต้องชำระเงินตรงกับศูนย์ยื่นวีซ่าในวันยื่น เป็นจำนวนเงินโดยประมาณ 3,200 บาท)	
ขั้นธุรกิจเพิ่มเงินจากราคาทัวร์ เริ่มต้นที่ท่านละ (ราคาสามารถยืนยันได้ก็ต่อเมื่อนั่ง confirm เท่านั้น)	80,000.-
** โรงแรมในยุโรป ไม่อนุญาตให้เด็กอายุต่ำกว่า 7 ปี เข้าพักแบบไม่มีเตียงเสริม **	

อัตราค่าบริการนี้รวม

- ค่าตัวเครื่องบิน ชั้นประหยัด (Economy Class) ที่ระบุวันเดินทางไปกลับพร้อมคณะ (ในกรณีมีความประสงค์อยู่ต่อ จะต้องไม่เกินจำนวนวัน และอยู่ภายใต้เงื่อนไขของสายการบิน)
- ค่าภาษีสนามบินทุกแห่งตามรายการ
- ค่ารถโค้ชปรับอากาศเที่ยวตามรายการ
- ค่าห้องพักในโรงแรมตามที่ระบุในรายการหรือเทียบเท่า
- ค่าอาหารตามที่ระบุในรายการ
- ค่าเข้าชมสถานที่ท่องเที่ยวตามรายการ
- ค่าประกันภัยการเดินทางรายบุคคล (**หากต้องการเงื่อนไขกรมธรรม์สอบถามได้จากเจ้าหน้าที่**)
 ค่าประกันอุบัติเหตุคุ้มครองในระหว่างการเดินทางวงเงินไม่เกินท่านละ 1,000,000 บาท
 ค่ารักษาพยาบาลในกรณีเกิดอุบัติเหตุวงเงินไม่เกินท่านละ 500,000 บาท (**ตามเงื่อนไขกรมธรรม์**)
**** ลुकค่าท่านใดสนใจ...ข้อประกันการเดินทางสำหรับครอบคลุมเรื่องสุขภาพสามารถสอบถามข้อมูลเพิ่มเติมกับทางบริษัทได้ ****
 - เบี้ยประกันเริ่มต้น 341 บาท [ระยะเวลา 4-6 วัน]
 - เบี้ยประกันเริ่มต้น 395 บาท [ระยะเวลา 7-10 วัน]
****ความครอบคลุมผู้เอาประกันที่มีอายุตั้งแต่แรกเกิด ถึง 85 ปี ****
[รักษาพยาบาล 2 ล้าน, เสียชีวิตหรือเสียอวัยวะจากอุบัติเหตุ 1.5 ล้านบาท]
- มัดคืเทศก์ของบริษัทดูแลตลอดการเดินทาง

อัตรานี้ไม่รวม

- ค่าธรรมเนียมการจัดทำหนังสือเดินทาง
- ค่าใช้จ่ายส่วนตัว อาทิเช่น ค่าเครื่องดื่มที่สั่งพิเศษ , ค่าโทรศัพท์ , ค่าซักรีด, ค่าธรรมเนียมหนังสือเดินทาง, ค่าน้ำหนักเกินจากทางสายการบินกำหนดเกินกว่า 20 ก.ก.และมากกว่า 1 ชั้น, ค่ารักษาพยาบาล กรณีเกิดการเจ็บป่วยจากโรคประจำตัว, ค่ากระเป๋าเดินทางหรือของมีค่าที่สูญหายในระหว่างการเดินทาง เป็นต้น
- ค่าธรรมเนียมน้ำมันและภาษีสนามบิน ในกรณีที่สายการบินมีการปรับขึ้นราคา
- ค่าบริการยกกระเป๋าในโรงแรม ซึ่งท่านจะต้องดูแลกระเป๋าและทรัพย์สินด้วยตัวท่านเอง

5. ค่าธรรมเนียมวีซ่ากลุ่มประเทศเชงเก้น

(ผู้ยื่นวีซ่าต้องชำระเงินตรงกับศูนย์ยื่นวีซ่าในวันยื่น เป็นจำนวนเงินโดยประมาณ 3,200 บาท)

6. ค่าทิปพนักงานขับรถ (10 ยูโร)

7. ค่าทิปมัคคุเทศก์จากเมืองไทย (โดยมาตรฐาน 3 ยูโร ต่อคน ต่อวัน : $7 \times 3 = 21$ ยูโร หรือประมาณ 700 บาท)

8. ค่าภาษีมูลค่าเพิ่ม 7 %

เงื่อนไขการจอง

1. ชำระเงินมัดจำท่านละ **20,000** บาท โดยโอนเข้าบัญชี ที่นี้จะยืนยันเมื่อได้รับเงินมัดจำแล้วเท่านั้น
2. ส่งสำเนาหน้าพาสปอร์ตของผู้ที่เดินทาง ที่มีอายุการใช้งานไม่น้อยกว่า 6 เดือน เพื่อทำการจองตั๋วเครื่องบินภายใน 3 วันนับจากวันจอง หากไม่ส่งสำเนาหน้าพาสปอร์ตทางบริษัทขออนุญาตยกเลิกการจองตั๋วเครื่องบินโดยอัตโนมัติ
3. เมื่อได้รับการยืนยันว่ากรุ๊ปออกเดินทางได้ ลูกค้าจัดเตรียมเอกสารให้การขอวีซ่าได้ทันที
4. หากท่านที่ต้องการออกตัวโดยสารภายในประเทศ (กรณีลูกค้าอยู่ต่างจังหวัด) ให้ท่านติดต่อเจ้าหน้าที่ก่อนออกบัตรโดยสารทุกครั้ง หากออกบัตรโดยสารโดยมิแจ้งเจ้าหน้าที่ ทางบริษัทขอสงวนสิทธิ์ไม่รับผิดชอบค่าใช้จ่ายที่เกิดขึ้น
5. การยื่นวีซ่าในแต่ละสถานทูตมีการเตรียมเอกสาร และมีขั้นตอนการยื่นวีซ่าไม่เหมือนกัน ทั้งแบบหมู่คณะและยื่นรายบุคคล (แสดงตน) ท่านสามารถสอบถามข้อมูลเพื่อประกอบการตัดสินใจก่อนการจองได้จากทางเจ้าหน้าที่
6. หากในขณะของท่านมีผู้ต้องการดูแลพิเศษ นั่งรถเข็น (Wheelchair), เด็ก, ผู้สูงอายุ, มีโรคประจำตัว หรือไม่สะดวกในการเดินทางท่องเที่ยวในระยะเวลาเกินกว่า 4-5 ชั่วโมงติดต่อกัน ท่านและครอบครัวต้องให้การดูแลสมาชิกภายในครอบครัวของท่านเอง เนื่องจากการเดินทางเป็นหมู่คณะ หัวหน้าทัวร์มีความจำเป็นต้องดูแลคณะทัวร์ทั้งหมด

เงื่อนไขการชำระค่าทัวร์ส่วนที่เหลือ

ทางบริษัทขอเก็บค่าทัวร์ส่วนที่เหลือ 20 วันก่อนการเดินทาง

หากท่านไม่ผ่านการอนุมัติวีซ่าหรือยกเลิกการเดินทางโดยเหตุจำเป็น

ทางบริษัทขอเก็บเฉพาะค่าใช้จ่ายที่เกิดขึ้นจริง

ข้อมูลเบื้องต้นในการเตรียมเอกสารยื่นวีซ่าและการยื่นขอวีซ่า

1. การพิจารณาวีซ่าเป็นดุลยพินิจของสถานทูต มิใช่บริษัททัวร์ การเตรียมเอกสารที่ดีและถูกต้องจะช่วยให้การพิจารณา ของสถานทูตง่ายขึ้น
2. กรณีท่านใดต้องใช้พาสปอร์ตเดินทาง ช่วงระหว่างยื่นวีซ่า หรือ ก่อนเดินทางกับทางบริษัท ท่านต้องแจ้งให้ทางบริษัทฯ ทราบล่วงหน้าเพื่อวางแผนในการขอวีซ่าของท่าน ซึ่งบางสถานทูตใช้เวลาในการพิจารณาวีซ่าที่ค่อนข้างนานและอาจไม่สามารถตั้งเล่มออกมาระหว่างการพิจารณาอนุมัติวีซ่าได้
3. สำหรับผู้เดินทางที่ศึกษาหรือทำงานอยู่ต่างประเทศ จะต้องดำเนินการเรื่องขอวีซ่าด้วยตนเองในประเทศที่ท่านพักหรือศึกษาอยู่เท่านั้น
4. หนังสือเดินทางต้องมีอายุไม่ต่ำกว่า 6 เดือน โดยนับวันเริ่มเดินทางออกนอกประเทศ หากนับแล้วต่ำกว่า 6 เดือน ผู้เดินทางต้องไปยื่นคำร้องขอทำหนังสือเดินทางเล่มใหม่ และกรุณาเตรียมหนังสือเดินทางเล่มเก่า ให้กับทางบริษัทด้วย เนื่องจากประวัติการเดินทางของท่านจะเป็นประโยชน์อย่างยิ่งในการยื่นคำร้องขอวีซ่า และจำนวนหน้าหนังสือเดินทาง ต้องเหลือว่างสำหรับติดวีซ่าไม่ต่ำกว่า 3 หน้า

5. ท่านที่ใส่ปกหนังสือเดินทางกรุณาถอดออก หากมีการสูญหาย บริษัทฯ จะไม่รับผิดชอบต่อปกหนังสือเดินทางนั้นๆ และพาสปอร์ต ถือเป็นหนังสือของทางราชการ ต้องไม่มีรอยฉีกขาด หรือ การขีดเขียน หรือ แต่งเติมใดๆ ในเล่ม

ข้อมูลเพิ่มเติมเรื่องตัวเครื่องบินและที่นั่งบนเครื่องบิน

1. ทางบริษัทฯ ได้สำรองที่นั่งพร้อมชำระเงินมัดจำค่าตัวเครื่องบินแล้ว หากท่านยกเลิกตั๋ว ไม่ว่าจะด้วยสาเหตุใด ทางบริษัทฯ ขอสงวนสิทธิ์การเรียกเก็บค่ามัดจำตัวเครื่องบิน ซึ่งมีค่าใช้จ่าย ประมาณ 1,000 – 5,000 บาท แล้วแต่สายการบินและช่วงเวลาเดินทาง
2. หากตัวเครื่องบินทำการออกแล้ว แต่ท่านไม่สามรถออกเดินทางได้ ทางบริษัทฯ ขอสงวนสิทธิ์เรียกเก็บค่าใช้จ่ายตามที่เกิดขึ้นจริง และรอ Refund จากทางสายการบิน ใช้เวลาประมาณ 3- 6 เดือนเป็นอย่างน้อย
3. **ที่นั่ง Long Leg** โดยปกติอยู่บริเวณทางออกประตูฉุกเฉิน และผู้ที่นั่งต้องมีคุณสมบัติตรงตามที่สายการบินกำหนด เช่น ต้องเป็นผู้ที่มีร่างกายแข็งแรง และช่วยเหลือผู้อื่นได้อย่างรวดเร็วในกรณีที่เครื่องบินมีปัญหา เช่น สามารถเปิดประตูฉุกเฉินได้ (น้ำหนักประมาณ 20 กิโลกรัม) ไม่ใช่ผู้ที่มีปัญหาทางด้านสุขภาพและร่างกาย และอำนาจในการให้ที่นั่ง Long leg ขึ้นอยู่กับทางเจ้าหน้าที่เช็คอินสายการบิน ตอนเวลาที่เช็คอินเท่านั้น

กรณียกเลิกการเดินทาง

1. แจ้งยกเลิกภายใน 45 วันก่อนเดินทาง เก็บค่าใช้จ่าย ท่านละ 10,000 บาท
2. แจ้งยกเลิกภายใน 30 วันก่อนเดินทาง เก็บค่าใช้จ่าย ท่านละ 20,000 บาท
3. แจ้งยกเลิกน้อยกว่า 20 วันก่อนเดินทาง เก็บค่าใช้จ่าย ท่านละ 80 % จากราคาทัวร์
4. แจ้งยกเลิกน้อยกว่า 15 วันก่อนเดินทาง ทางบริษัทฯ ขอสงวนสิทธิ์ เก็บค่าใช้จ่ายทั้งหมด
5. **บริษัทฯ ขอสงวนสิทธิ์ในการเก็บค่าใช้จ่ายทั้งหมดกรณีท่านยกเลิกการเดินทางและมีผลทำให้คณะเดินทางไม่ครบตามจำนวนที่บริษัทฯ กำหนดไว้ (30ท่านขึ้นไป)** เนื่องจากเกิดความเสียหายต่อทางบริษัทและผู้เดินทางอื่นที่เดินทางในคณะเดียวกันบริษัทต้องนำไปชำระค่าเสียหายต่างๆ ที่เกิดจากการยกเลิกของท่าน
6. **กรณีเจ็บป่วย** จนไม่สามารถเดินทางได้ ซึ่งจะต้องมีใบรับรองแพทย์จากโรงพยาบาลรับรอง บริษัทฯ จะทำการเลื่อนการเดินทางของท่านไปยังคณะต่อไปแต่ทั้งนี้ท่านจะต้องเสียค่าใช้จ่ายที่ไม่สามารถเรียกคืนได้คือ ค่าธรรมเนียมในการมัดจำตัว และค่าธรรมเนียมวีซ่าตามที่สถานทูตฯ เรียกเก็บ
7. **กรณียื่นวีซ่าแล้วไม่ได้รับการอนุมัติวีซ่าจากทางสถานทูต (วีซ่าไม่ผ่าน)** และท่านได้ชำระค่าทัวร์หรือมัดจำมาแล้ว ทางบริษัทฯ ขอเก็บเฉพาะค่าใช้จ่ายที่เกิดขึ้นจริง เช่น ค่าวีซ่าและค่าบริการยื่นวีซ่า / ค่ามัดจำตัวเครื่องบินหรือค่าตัวเครื่องบิน (กรณีออกตัวเครื่องบินแล้ว) / ค่าส่วนต่างในกรณีที่กรุ๊ปออกเดินทางไม่ครบตามจำนวน
8. **กรณีวีซ่าผ่านแล้ว แจ้งยกเลิกก่อนหรือหลังออกตัวโดยสาร** บริษัทฯ ขอสงวนสิทธิ์ในการ **ไม่คืนค่าทัวร์ทั้งหมด**
9. **กรณีผู้เดินทางไม่สามารถเข้า-ออกเมืองได้** เนื่องจากปลอมแปลงหรือการห้ามของเจ้าหน้าที่ ไม่ว่าจะเหตุผลใดๆ ตามทางบริษัทฯ ขอสงวนสิทธิ์ในการ **ไม่คืนค่าทัวร์ทั้งหมด**

เอกสารประกอบการขอวีซ่าเชงเก้น (สวีตเซอร์แลนด์)

ใช้เวลาทำการอนุมัติวีซ่านับจากวันยื่นประมาณ 7-10 วันทำการ

ยื่นวีซ่าแสดงตนที่ศูนย์ยื่นวีซ่า TLS Contact

**เอกสารกรณาดเตรียม 1 ชุด ยกเว้น เอกสารที่ออกจากทางราชการและทางธนาคารขอ
เป็นตัวจริง 1 ชุด และสำเนา 1 ชุด**

ในระหว่างยื่นวีซ่าเข้าสถานทูตแล้ว ไม่สามารถดึงเล่มออกมาก่อนได้

1. หนังสือเดินทาง (Passport) หนังสือเดินทาง ต้องมีหน้าเหลือสำหรับประทับวีซ่าอย่างน้อย 2 หน้า อายุการใช้งานเหลือไม่น้อยกว่า 6 เดือน นับจากวันเดินทางกลับ และหนังสือเดินทางจะต้องไม่ชำรุด (หนังสือเดินทางเล่มเก่า กรณานำมาประกอบการยื่นวีซ่าด้วย)

2. รูปถ่าย รูปถ่ายสีหน้าตรงขนาด 1.5 x 2 นิ้ว จำนวน 2 ใบ (พื้นหลังขาว เท่านั้น ถ่ายไม่เกิน 6 เดือน รวบผม ให้เห็นหู เห็นคิ้ว ห้ามสวมแว่นตาหรือเครื่องประดับ ไม่ใส่คอนแทคเลนส์ รูปไม่เลอะหมึก)

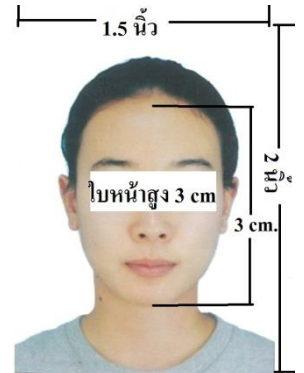

3. หลักฐานการเงิน

- กรณีผู้เดินทางออกค่าใช้จ่ายเอง ใช้ **Bank Statement** บัญชีออมทรัพย์ ย้อนหลัง 6 เดือน ที่ออกจากทางธนาคารเท่านั้น(รบกวนลูกค้าทำรายการเดินบัญชี โดยการ ผักหรือถอน ก่อน 1-2 วัน แล้ว ค่อยขอ Statement เพื่อให้อัปเดตไม่เกิน 15 วันหรืออยู่ในเดือนที่ยื่นวีซ่า) บัญชีฝากประจำ ใช้ประกอบการพิจารณาได้
- กรณีผู้เดินทางไม่ได้ออกค่าใช้จ่ายเอง ใช้สำเนา Bank Statement บัญชีออมทรัพย์ย้อนหลัง 6 เดือน(ของผู้ที่ออกค่าใช้จ่าย)

****สถานทูตไม่รับพิจารณาบัญชีกระแสรายวัน****

4. หลักฐานการทำงาน

- **เจ้าของกิจการ** หนังสือรับรองการจดทะเบียน(DBD)ที่มีชื่อของผู้เดินทางเป็นกรรมการหรือหุ้นส่วน อายุไม่เกิน 3 เดือน หรือ สำเนาใบทะเบียนการค้า(พค.0403)
- **กิจการไม่จดทะเบียน** จดหมายชี้แจงการทำงาน พร้อมเอกสารประกอบ เช่น รูปถ่ายร้าน สัญญาเช่าที่ โฉนดที่ดิน เป็นต้น
- **เป็นพนักงาน** หนังสือรับรองการทำงาน จากบริษัทฯ ระบุตำแหน่ง, เงินเดือน, วันเริ่มทำงาน (ขอเป็นภาษาอังกฤษมีอายุ 1 เดือน ชื่อ-สกุลต้องตรงตามหน้าพาสปอร์ต ใช้คำว่า "TO WHOM IT MAY CONCERN" แทนชื่อสถานทูตที่ยื่น)
- **นักเรียนหรือนักศึกษา** ใช้หนังสือรับรองการเรียนที่ออกจากสถาบันที่กำลังศึกษาอยู่ (ขอเป็นภาษาอังกฤษมีอายุ 1 เดือน ชื่อ-สกุลต้องตรงตามหน้าพาสปอร์ตใช้คำว่า "TO WHOM IT MAY CONCERN" แทนชื่อสถานทูตที่ยื่น)

5. เอกสารส่วนตัว

- สำเนาทะเบียนบ้าน
- บัตรประชาชน
- สูติบัตร(กรณีเด็กอายุต่ำกว่า 20 ปี)
- ทะเบียนสมรส/ทะเบียนหย่า/มรณะบัตร(ถ้ามี)

- ใบเปลี่ยนชื่อ-นามสกุล (ถ้ามีการเปลี่ยน)
- 6. กรณีเด็กอายุไม่ถึง 20 ปี ไม่ได้เดินทางไปต่างประเทศพร้อมบิดา มารดา
 - หากเด็กเดินทางไปกับบิดา จะต้องหนังสือยินยอมจากมารดา จากอำเภอต้นสังกัด (โดยบิดาจะต้องคัดหนังสือยินยอมระบุให้บุตรเดินทางไปต่างประเทศกับมารดา) พร้อมแนบสำเนาบัตรประชาชนหรือหน้าพาสปอร์ตมารดามาด้วย
 - หากเด็กเดินทางไปกับมารดา จะต้องหนังสือยินยอมจากบิดา จากอำเภอต้นสังกัด (โดยบิดาจะต้องคัดหนังสือยินยอมระบุให้บุตรเดินทางไปต่างประเทศกับมารดา) พร้อมแนบสำเนาบัตรประชาชนหรือหน้าพาสปอร์ตบิดามาด้วย
 - หากเด็กไม่ได้เดินทางไปพร้อมกับบิดาและมารดา ทั้งบิดาและมารดาจะต้องคัดหนังสือระบุยินยอมให้บุตรเดินทางไปต่างประเทศกับใคร มีความสัมพันธ์เป็นอะไรกันกับเด็ก จากอำเภอต้นสังกัด พร้อมแนบสำเนาบัตรประชาชนหรือหน้าพาสปอร์ตบิดาและมารดา
 - กรณีเด็กที่บิดา-มารดาหย่าร้าง จะต้องแนบสำเนาใบหย่า และมีการสลักหลังโดยมีรายละเอียดว่าฝ่ายใดเป็นผู้มีอำนาจปกครองบุตรแต่เพียงผู้เดียว
 - *** กรณีเด็กอายุต่ำกว่า 18 ปี บิดาและมารดาลงชื่อรับรองในรูปแบบฟอร์มสมัครวีซ่า

เอกสารยื่นวีซ่าอาจมีการปรับเปลี่ยนและขออัปเดตเพิ่มเติมได้
ทุกเวลา หากทางสถานทูตแจ้งขอเพิ่มเติม

แบบฟอร์มสำหรับกรอกข้อมูลยื่นวีซ่าเชงเกนประเทศสวิตเซอร์แลนด์

(กรุณากรอกข้อมูลให้ครบถ้วนตามความเป็นจริงทุกข้อ เนื่องจากจะมีผลต่อการพิจารณาวีซ่าของท่าน)

ชื่อ – นามสกุล ผู้เดินทาง [ภาษาไทย].....

1. นามสกุล [ภาษาอังกฤษ].....

2. นามสกุลตอนเกิด [ภาษาอังกฤษ].....

3. ชื่อตัว [ภาษาอังกฤษ].....

4. วัน / เดือน / ปี (ค.ศ.) เกิด.....

5. สถานที่เกิด (จังหวัด).....

6. ประเทศที่เกิด.....

7. สัญชาติปัจจุบันสัญชาติโดยกำเนิด หากต่างจากปัจจุบัน.....

8. เพศ ชาย หญิง

9. สถานภาพ โสด แต่งงาน (จดทะเบียน) แต่งงาน (ไม่จดทะเบียน)

หย่า แยกกันอยู่ หม้าย (คู่สมรสเสียชีวิต)

อื่นๆ (โปรดระบุ).....

10. ในกรณีที่ผู้สมัครขอวีซ่าเป็นเด็ก **อายุต่ำกว่า 18** ปีบริบูรณ์ ให้ใส่ชื่อ และที่อยู่ ผู้ปกครอง

.....รหัสไปรษณีย์.....

11. ที่อยู่ของผู้ขอวีซ่า

.....รหัสไปรษณีย์.....

หมายเลขโทรศัพท์มือถือที่ติดต่อได้.....

12. อาชีพปัจจุบัน (**หากค้าขาย ให้ระบุด้วยว่าค้าขายอะไร เช่น ขายเสื้อผ้า ขายอาหาร เป็นต้น**)

13. **ชื่อบริษัทหรือร้านค้า และที่อยู่** หมายเลขโทรศัพท์ / สำหรับนักเรียน นักศึกษา กรุณากรอก**ชื่อ ที่อยู่ของสถาบันศึกษา**

.....รหัสไปรษณีย์.....

14. วีซ่าเชงเกนที่เคยได้รับในระยะเวลา 3 ปีที่ผ่านมา

ไม่เคย

เคยได้ ใช้ได้ตั้งแต่วันที่.....ถึงวันที่.....

15. เคยถูกพิมพ์ลายนิ้วมือเพื่อการขอวีซ่าเชงเกนก่อนหน้านี้

ไม่เคย เคย (กรุณาระบุวันที่ หากทราบ).....

16. ท่านเคยถูกปฏิเสธวีซ่าหรือไม่

ไม่เคย เคย (เหตุผลในการปฏิเสธ).....

17. ความรับผิดชอบค่าใช้จ่ายในการดำรงชีพระหว่างการเดินทางและพำนักของผู้ร้องขอ

ตัวผู้ขอวีซ่าเอง

มีผู้อื่นออกให้(ญาติ/บริษัท/องค์กร)

กรณารระบุชื่อ

สิ่งที่ช่วยในการดำรงชีพ

เงินสด

เชื้อคเดินทาง

บัตรเครดิต

ค่าใช้จ่ายที่พักล่วงหน้าแล้ว

ค่าใช้จ่ายพาหนะล่วงหน้าแล้ว

อื่นๆ (โปรดระบุ)

สิ่งที่ช่วยในการดำรงชีพ

เงินสด

ที่พักที่มีผู้จัดหาให้

ค่าใช้จ่ายทั้งหมดระหว่างพำนักมีผู้ออกให้

ค่าใช้จ่ายพาหนะล่วงหน้าแล้ว

อื่นๆ (โปรดระบุ)

หมายเหตุ การอนุมัติวีซ่าเป็นดุลพินิจของทางสถานทูต ทางบริษัทไม่มีส่วนเกี่ยวข้องใดๆทั้งสิ้น
ทั้งนี้บริษัทเป็นเพียงตัวกลางและคอยบริการอำนวยความสะดวกให้แก่ผู้เดินทางเท่านั้น